ШТО ТУРБУЕ ЖЫХАРОЎ ГРОДЗЕНШЧЫНЫ? 3

«ЛІСТАПАД» НАЗВАЎ ПЕРАМОЖЦАЎ 3

Выдаецца з 9 жніўня 1917 г.

Родная газета на роднай мове

ЗВЯЗДА

9 ЛІСТАПАДА 2019 г. СУБОТА № 213 (29080)

ЦЫТАТА ДНЯ

Максім ЕРМАЛОВІЧ, міністр фінансаў:

«Альтэрнатывы дарожнаму збору няма, бо фінансаваць дарогі, выконваць абавязацельствы па знешніх пазыках, якія прыцягнуты на мадэрнізацыю асноўных магістраляў, за кошт сацыяльных выдаткаў не ўяўляецца магчымым. Браць сацыяльныя выдаткі, каб падтрымліваць транспартную інфраструктуру, няправільна і несправядліва ў адносінах да работнікаў бюджэтнай сферы. Гэта будзе прыводзіць адназначна да зніжэння якасці бюджэтных паслуг. Калі будзе прыняты ўказ, прапанаваны ўрадам, то агульная сума збіраемага дарожнага збору можа прыкметна вырасці».

КОРАТКА

• **Еўрапейскі тыдзень якасці пройдзе ў Беларусі з 11 да 17 лістапада пад дэвізам «Зробім якасць зноў вялікай!».**

• Цэнтр культуры і вольнага часу ўрачыста адкрыўся ўчора ў Глуску падчас раённага свята «Дажынкі-2019».

• **Новым галоўным трэнерам футбалістаў салігорскага «Шахцёра» стаў украінскі спецыяліст Юрый Вернідуб.**

• У Францыі ва ўзросце 68 гадоў памёр знакаміты мадэльер Патрык-Луі Вітон.

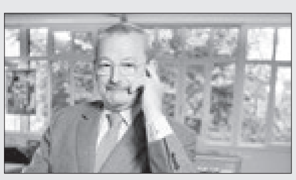

ISSN 1990 - 763X

Крыніца на Крывінцы

ВЫТОКІ малой радзімы

Жыхаркі гарадскога пасёлка Бешанковічы **Алеся АЎЧЫННІКАВА** і **Аксана ЛЕЙЧАНКА** часта апранаюць старадаўнія мясцовыя строі, калі дэманструюць традыцыйнае народнае мастацтва на этнафальклорных фэстах і кірмашах, прадстаўляючы раённы Дом рамёстваў: Алеся — дырэктар гэтай установы, майстар па лепцы гліняных свістулек і роспісу па шкле, Аксана — майстар-метадыст па ткацтве. А іхнія святочныя строі вышытыя майстрам Аленай Пагарэльскай у 2016 годзе на ўзор жаночага адзення канца XIX — пачатку XX стагоддзя. На шчасце, яшчэ захаваліся адзінкавыя экзэмпляры ў бабуліных куфрах, у музейных запасніках.

— У такія строі местачковыя і вясковыя кабеты і дзяўчаты прыбіраліся, калі ішлі ў царкву, альбо калі танцавалі на вяселлях і вячорках, вадзілі купальскія карагоды і «жанілі Цярэшку», — кажа Алеся Аўчыннікава. — Наша майстэрня працягвае традыцыі мясцовых рамеснікаў і ўмельцаў, якія ў сваіх рукатворных работах пакінулі неацэнны скарб, у тым ліку і ў рэгіянальным жаночым адзенні. Для нас гэта — выток сапраўднай духоўнасці!

Па задуме гэтага фотапраекта, на здымку трэба паказваць і сапраўдную — чыстую, упарадкаваную і, само сабою, любімую жыхарамі крыніцу. Такой крыніцай стала «Ляснічка», якая дзень і ноч б'е з-пад крутога берага Крывінкі непадалёку ад райцэнтра. Да яе вядзе сучасная жалезная лесвіца, якая ніколечкі не парушае гармонію ціхага і ўтульнага куточка. Наадварот, прыступкі даюць уяўленне, што яны злучаюць не толькі стагоддзі, але і нашы вытокі.

Анатоль КЛЯШЧУК, фота аўтара.

Патрэбныя падарункі

ДА СВЯТА ЎСЯГО БАГАТА

Новыя і запатрабаваная аб'екты сацыяльна-культурнага, бытавога і вытворчага прызначэнняў былі ўрачыста адкрыты па ўсёй краіне і прымеркаваны да Дня Кастрычніцкай рэвалюцыі, што стала ўжо добрай традыцыяй. Безумоўна, адным з самых значных падарункаў стала адкрыццё пансіяната на тэрыторыі РНПЦ анкалогіі і медыцынскай радыялогіі імя М. М. Аляксандрава ў Бараўлянах, якое на мінулым тыдні адбылося з удзелам Прэзідэнта Аляксандра Лукашэнкі. Жыхары Гомеля з палёгкай уздыхнулі, дзякуючы адкрыццю новага моста цераз раку Сож, а ў Мінску гэтымі днямі стаў даступны для наведвальнікаў новы басейн. Ва ўсіх рэгіёнах прайшлі вялікія і маленькія (але не з пункту гледжання значнасці для насельніцтва) адкрыцці, якія па добрай традыцыі, закладзенай яшчэ з савецкіх часоў, з'яўляюцца своеасаблівымі падарункамі для жыхароў. Якімі сёлета яны былі, можна даведацца з нашай падборкі.

● Мінск

«Волат» — завадчанам

Новы спартыўны аб'ект, у адкрыцці якога прыняла ўдзел кіраўнік Адміністрацыі Прэзідэнта Наталля КАЧАНАВА, размешчаны ў мікрараёне Шабаны. Басейн, створаны па тыпавым праекце, змяшчае дзве чашы — для дарослых і дзяцей. Кошт аздараўленчай «абноўкі» — пяць мільёнаў рублёў. Пабудавалі басейн за 10 месяцаў з невялікім апярэджаннем тэрмінаў. «Заводскі раён — гэта адзін з буйных, дзе жывуць 234 тысячы чалавек. Канечне, тут павінна быць развітая інфраструктура. І мы бачым, што ў гэтым раёне шмат жылля пабудавана, пражывае вялікая колькасць людзей, але не было такога спартыўнага аб'екта.

СТАР. 2

На краі свету

АНТАРКТЫДА ЧАКАЕ... БЕЛАРУСАК

Але яны пакуль туды не імкнуцца

Дванаццатая беларуская антарктычная экспедыцыя адправілася на ледзяны кантынент самалётам з Мінска ў Кейптаўн і далей мясцовымі антарктычнымі рэйсамі да беларускай базы, размешчанай каля гары Вячэрняй. А напярэдадні адбыліся ўрачыстыя провады беларускіх палярнікаў у Нацыянальнай акадэміі навук.

Упершыню на Паўднёвы полюс Зямлі адпраўляецца адразу дзесяць беларусаў. Сярод іх ёсць як бывалыя палярнікі (іх роўна палова), так і навічкі. Напрыклад, Аляксей ЗАХВАТАЎ (інжынер-механік па эксплуатацыі транспартных сродкаў і сродкаў механізацыі) з'яўляецца ўдзельнікам трох беларускіх экспедыцый. Аляксей ХАТКЕВІЧ (інжынер-будаўнік, механік дызель-электрастанцый, каардынуе ўсе тэхнічныя службы антарктычнай станцыі) удзельнічаў ужо ў дзвюх экспедыцыях, як, дарэчы, і Павел ШАБЛЫКА — інжынер-геафізік (зараз яму 29 гадоў, а падчас першай было ўсяго 24).

СТАР. 4

ВЕНСКІ НАПРАМАК

На наступным тыдні Аляксандр Лукашэнка наведае Аўстрыю з афіцыйным візітам

На 12 лістапада ў Вене запланаваны перагаворы кіраўніка беларускай дзяржавы з федэральным прэзідэнтам Аўстрыі Аляксандрам Ван дэр Беленам у вузкім і пашыраным складзе.

Лідары краін абмяркуюць працяг гандлёва-эканамічнага, інвестыцыйнага і гуманітарнага супрацоўніцтва, якое ўжо знаходзіцца на досыць высокім узроўні. У цэнтры ўвагі будуць і палітычныя пытанні: сітуацыя ў рэгіёне і свеце, узаемадзеянне Беларусі з Еўрасаюзам, у тым ліку ў фармаце «Усходняга партнёрства», тэматыка аховы навакольнага асяроддзя.

Прэзідэнт Беларусі ў Вене правядзе таксама перагаворы са старшынёй Нацыянальнага савета Аўстрыі Вольфгангам Саботкам. Акрамя таго, Аляксандр Лукашэнка ў фармаце рабочай вячэры правядзе сустрэчу са старшынёй Аўстрыйскай народнай партыі, дэпутатам Нацыянальнага савета Аўстрыі Себасцьянам Курцам.

Адначасова з візітам кіраўніка дзяржавы ў Вене будзе праходзіць аўстрыйска-беларускі бізнес-форум, у якім прымуць удзел дзелавыя колы двух краін, у тым ліку прадстаўнікі буйнога бізнесу.

Падчас афіцыйнага візіту ў Аўстрыю запланавана падпісанне шэрагу двухбаковых дакументаў і бізнес-пагадненняў аб развіцці супрацоўніцтва па розных кірунках, паведамляе прэс-служба Прэзідэнта.

УСХОД ПА-САПРАЎДНАМУ БЛІЗКІ

Прэзідэнт абмеркаваў ваенна-тэхнічнае супрацоўніцтва і праекты ў сферы штучнага інтэлекту з кіраўніцтвам Аб'яднаных Арабскіх Эміратаў

Аляксандр Лукашэнка ў ААЭ сустрэўся з наследным прынцам Абу-Дабі, намеснікам Вярхоўнага галоўнакамандуючага Узброенымі Сіламі шэйхам Мухамедам бен Заідам аль-Нахаянам. Пра гэта паведаміла прэс-служба Прэзідэнта.

Падчас сустрэчы абмяркоўваўся ход рэалізацыі дамоўленасцяў, дасягнутых па выніках нядаўняга візіту наследнага прынца ў Беларусь, вызначаны далейшыя крокі па іх выкананні. Беларускі лідар адзначыў аператыўнае накіраванне дэлегацыі эмірацкіх дзелавых колаў у Беларусь, што сведчыць аб рэальнай зацікаўленасці ААЭ ў развіцці гандлёва-эканамічнага і інвестыцыйнага супрацоўніцтва. Прэзідэнт запэўніў у максімальным садзейнічанні эфектыўнаму вырашэнню магчымых пытанняў.

Бакі абмеркавалі ўзаемадзеянне ў сельскай гаспадарцы, прамысловасці, банкаўскай справе, лагістыцы, гуманітарнай сферы. Асобная ўвага ўдзелена супрацоўніцтву ў галіне спорту. Лідары двух краін падрабязна абмеркавалі сітуацыю ў рэгіёне Блізкага Усходу і ў глабальным кантэксце.

Адным са складнікаў двухбаковых адносін з'яўляецца ваенна-тэхнічнае супрацоўніцтва. У гэтым плане заяўлена аб гатоўнасці да пашырэння дыялогу па кірунках, якія цікавяць эміраці бок, у тым ліку ў галіне навуковых даследаванняў, навучання, правядзення сумесных трэніровак, абмену вопытам.

Таксама кіраўнік Беларусі сустрэўся з саветнікам па нацыянальнай бяспецы ААЭ шэйхам Тахнунам бен Заідам аль-Нахаянам. На сустрэчы абмеркаваны праекты, якія ўжо рэалізуюцца, і перспектыўныя сумесныя, у тым ліку ў сферы штучнага інтэлекту, яго прымянення ў розных сферах.

Беларускі лідар падкрэсліў, што прапанова азнаёміць беларускую дэлегацыю з узроўнем развіцця штучнага інтэлекту ў ААЭ заслугоўвае асаблівай павагі. «Бо гэта сфера пакуль што даволі закрытая. Кожная краіна, калі яна займаецца штучным інтэлектам, скрывае вынікі гэтага тварэння адна ад адной. Вы праяўляеце найвышэйшую адкрытасць, і мы гэта вельмі цэнім», — сказаў Аляксандр Лукашэнка.

Таксама былі абмеркаваны вынікі сустрэчы Аляксандра Лукашэнкі з наследным прынцам Абу-Дабі шэйхам Мухамедам бен Заідам аль-Нахаянам. Бакі адзначылі яе прадукцыйнасць і абсалютную нацэленасць на аператыўную рэалізацыю ўсіх намечаных планаў.

ДА СВЯТА ЎСЯГО БАГАТА

(Заканчэнне. Пачатак на 1-й стар.)

Калісьці, адкрываючы спартыўны комплекс «Мандарын» (размешчаны ў Заводскім раёне. — «**Зв.**»), кіраўнік краіны паставіў задачу — у горадзе Мінску пабудаваць як мага больш басейнаў, каб у людзей была магчымасць займацца спортам і проста прыйсці паплаваць, — сказала Наталля Качанава. — І я ўпэўнена, што аб'ект будзе карыстацца папулярнасцю ў жыхароў раёна. Тут усё зроблена для таго, каб чалавек мог прыйсці паплаваць і атрымаць ад гэтага задавальненне».

Па словах Наталлі Качанавай, будаўніцтва басейнаў у горадзе будзе працягвацца. І аб'ект у Шабанах — прыклад таго, як гэта павінна адбывацца: за непрацяглы тэрмін і невялікія грошы.

Спартыўны аб'ект дапрацавалі адпаведнай інфраструктурай — паркоўкай, пад'язнымі шляхамі. Побач размясцілася зона адпачынку з трэнажорамі і пляцоўкай для воркаута.

● Брэстчына

Новая вытворчасць — новыя лыжы

У Целяханах урачыста адкрылі новы цэх па вытворчасці пластыкавых лыжаў. Гэта стала чаканай падзеяй для Целяхан і навакольных вёсак. Фабрыка даўно была градаўтваральным прадпрыемствам для амаль 5-тысячнага пасёлка. Зараз на гэтай вытворчасці працуе больш за 180 чалавек. А праведзеная мадэрнізацыя дае надзею на далейшае пастаўнае развіццё прадпрыемства і стварэнне дадатковых рабочых месцаў.

Новую вытворчасць стварылі ў адпаведнасці з даручэннем кіраўніка дзяржавы фактычна за год. Рэалізацыя праекта абышлася ў 14 мільёнаў беларускіх рублёў. Была праведзена рэканструкцыя будынка, завезена абсталяванне ад вядучых айчынных і замежных вытворцаў для ўсяго цыкла вытворчасці сучасных пластыкавых лыжаў.

Ужо ў наступным годзе плануецца выпусціць 50 тысяч пар, а да 2022 года выпуск узрасце да 100 тысяч пар у год. Праект па вытворчасці пластыкавых лыжаў змаглі ажыццявіць з дапамогай вучоных. На гэты факт звярнуў увагу прысутных падчас адкрыцця кіраўнік спраў Прэзідэнта Віктар ШЭЙМАН:

— Была праведзена велізарная работа спецыялістамі Акадэміі навук, Нацыянальнага тэхналагічнага ўніверсітэта, а таксама Кіраўніцтва справамі, міністэрстваў спорту і прамысловасці. Давялося выязджаць у Кітай, Аўстрыю, Расію для вывучэння вопыту. Мы здолелі выпусціць лыжы, якія не ўступаюць расійскім альбо ўкраінскім.

● Віцебшчына

Для падрыхтоўкі машынабудаўнікоў

У Аршанскім дзяржаўным механіка-эканамічным каледжы, дзе вучыцца каля 800 чалавек, пачаў працаваць рэсурсны цэнтр машынабудаўнічага профілю. На сённяшні дзень у Віцебскай вобласці аналагаў гэтай адукацыйнай установе няма. А сярод такіх жа ў краіне па тэхнічным забеспячэнні адной з найлепшых. У рэсурсным цэнтры ёсць лабараторны корпус, механічныя майстэрні фрэзернай і такарнай апрацоўкі матэрыялаў на малагабарытных станках з праграмным кіраваннем. Таксама абсталявалі майстэрню фрэзернай і такарнай апрацовак матэрыялаў на прамысловых інтэлектуальных станках.

Лабараторыі і майстэрні аснашчаны сучасным вучэбным абсталяваннем як айчынным, так і замежным вытворчасці.

Міністр адукацыі Ігар КАРПЕНКА адзначыў, што такія ўстановы дазваляюць рыхтаваць спецыялістаў, якія адпавядаюць патрэбам часу. Кіраўнік ведамства выказаў упэўненасць, што «начынне» цэнтра самае перадавое. І цяпер у Беларусі — у трэндзе арганізацыя навучання ва ўстановах, дзе магчыма стаць майстрам сваёй справы яшчэ да пачатку работы.

● Гомельшчына

Жыллё для калійшчыкаў

У Петрыкаве 5 лістапада здалі два 60-кватэрныя арэндныя дамы.

Яны прызначаны для работнікаў Петрыкаўскага горна-ўзбагачальнага камбіната. Інфраструктура будучага прадпрыемства ствараецца разам з самым маштабным інвестпраектам ААТ «Беларуськалій».

У пяціпавярховіках па 30 аднапакаёвых кватэр, 16 — двухпакаёвых і 14 — трохпакаёвых. Кватэры здадзены з поўным аздабленнем, індывідуальнымі газавымі ацяпляльнымі катламі, прыборамі ўліку вады і электраэнергіі, газавымі лічыльнікамі. Побач з кожным домам ёсць паркоўкі на 16 машынамесцаў і велапаркоўкі. Добраўпарадкавана і дваровая тэрыторыя.

Да канца года ў Паўночным мікрараёне плануюць здаць інтэрнат для іншагародніх работнікаў горна-ўзбагачальнага комплексу. Налета намечана будаўніцтва 40-кватэрнага дома і дзіцячага садка на 240 месцаў.

● Гродзеншчына

Аб'екты — дзецям

Дзіцячы яслі-сад у Лідзе ўрачыста адкрылы з удзелам памочніка Прэзідэнта — інспектара па Гродзенскай вобласці Івана ЛАЎРЫНОВІЧА, старшыні КДК Беларусі Леаніда АНФІМАВА, іншых ганаровых гасцей і прадстаўнікоў мясцовай улады. Такое шырокае прадстаўніцтва абумоўлена, у першую чаргу, значнасцю аб'екта, які адразу назвалі сучасным цэнтрам для развіцця і выхавання дзяцей. Тут абсталяваны музычны, спартыўны, трэнажорны залы, басейн. Ёсць сэнсарны пакой і нават камп'ютарны клас. Дашкольная ўстанова разлічана на 230 месцаў. Гэта новы трохпавярховы шматкорпусны будынак з вялікай абсталяванай пляцоўкай па ўсім перыметры. На будаўніцтва выдаткавана з абласнога бюджэту пяць мільёнаў рублёў.

Неабходны для дзяцей аб'ект з'явіўся і ў мікрараёне Альшанка абласнога цэнтра — новая дзіцячая амбулаторыя. Установа размясцілася на першым паверсе шматпавярховіка і зможа прыняць да 70 пацыентаў у змену. Гэта ўдвая больш, чым існучая. Аб'ект каштаваў бюджэту больш за мільён рублёў, тут ёсць нават уласная гемалабараторыя.

● Магілёўшчына

Мост, арэна і станцыя абезжалезвання

Жыхары Глуска, напрыклад, атрымалі замест старога кінатэатра сучасны цэнтр культуры і вольнага часу «Арыён». Менавіта ў гэты дзень тут святкаваліся раённыя «Дажынкі». Жыхары райцэнтра таксама ацанілі якасць абноўленай спартыўнай арэны на месцы былога стадыёна. Замест старых лавак тут з'явіліся зручныя крэслы на 600 месцаў, зроблена сучаснае асвятленне, узведзена агароджа, заменены ўваходныя вароты і тратуарная плітка.

У Хоцімску запрацавала новая лінія хлебабулачных вырабаў ад мясцовай райспажыўкааперацыі. Жыхары аграгарадка Ціманава Клімавіцкага раёна далучыліся да чыстай вады. Напярэдадні свята тут урачыста запусцілі ў работу станцыю абезжалезвання. У Крычаўскім раёне да 7 лістапада прымеркавалі адкрыццё дзіцячага садка ў мікрараёне «Сож». У гэтыя ж святочныя дні адкрыўся рух транспарту цераз мост па цэнтральнай вуліцы Першамайскай у Магілёве, які амаль два месяца знаходзіўся на рэканструкцыі.

● Міншчына

Вытворчая лінія і інтэрнат

На ААТ «БелАЗ» пачала працаваць новая лінія па афарбоўцы дэталяў і вузлоў кар'ернай тэхнікі. Запуск новай лініі дасць магчымасць павысіць якасць пакрыццяў выпускаемай прадукцыі, павялічыць тэрмін іх службы да 7—10 гадоў, а таксама знізіць аб'ём выкідаў у навакольнае асяроддзе. Як адзначыў старшыня Савета Рэспублікі Міхаіл МЯСНІКОВІЧ, які прыняў удзел у адкрыцці, у праект інвеставана 35 мільёнаў рублёў. Запуск новай лініі ўключаны ў маштабную праграму комплекснай мадэрнізацыі, якая прадугледжвае як тэхнічнае пераўзбраенне, так і паляпшэнне ўмоў працы і адпачынку завадчан. Дзякуючы мадэрнізацыі створана 300 высокатэхналагічных рабочых месцаў, палепшаны бытавыя ўмовы для 700 супрацоўнікаў прадпрыемства.

А ў Салігорску ўрачыста адкрылі першую чаргу завода па вытворчасці нітрату калію. Гэта першы сумесны праект ААТ «Беларуськалій» і кітайскай кампаніі Migao Corporation Limited. З 1 кастрычніка завод перайшоў на кругласутачны зменны рэжым работы. Гадавая магутнасць першай чаргі новага завода складзе 80 тысяч тон нітрату калію і 62 тысячы тон гранулюваных азотна-калійных угнаенняў. Плануецца, што прадукцыя будзе экспартавацца ў краіны Еўрасаюза, Турцыю і Расію, а таксама ў Кітай, што прадугледжана падпісаным з кампаніяй асобным пагадненнем.

У аграгарадку Прылукі Мінскага раёна адкрыўся інтэрнат для навучэнцаў Мінскага дзяржаўнага каледжа мастацтваў, пабудаваны па даручэнні кіраўніка дзяржавы. Удзел ва ўрачыстай цырымоніі яго адкрыцця прынялі намеснік прэм'ер-міністра Ігар ПЕТРЫШЭНКА і міністр культуры Юрый БОНДАР. Інтэрнат разлічаны на 240 чалавек.

Вольга АНУФРЫЕВА, Марыя ДАДАЛКА, Святлана ЯСКЕВІЧ, Аляксандр ПУКШАНСКІ, Маргарыта УШКЕВІЧ, Ірына АСТАШКЕВІЧ, Нэлі ЗІГУЛЯ, Таццяна ЛАЗОЎСКАЯ. Фота БелТА.

Блізкая ўлада

Уладзімір КРАЎЦОЎ:

«Сумесна мы можам зрабіць больш»

Старшыня Гродзенскага аблвыканкама падчас асабістага прыёму грамадзян выслухаў калектыўныя звароты жыхароў горада і раёна

Група жанчын прыехала на прыём з аграгарадка Верцялішкі Гродзенскага раёна. Яны жывуць на вуліцы Працоўнай, частка якой не мае водаправода і каналізацыі. Да таго ж заяўніцы звярнулі ўвагу на дрэнны стан самой вуліцы — няма асфальту і тратуара. Але перш чым добраўпарадкаваць вуліцу, трэба вырашыць праблему водазабеспячэння. Бо інакш давядзецца зноў «падымаць» асфальт.

У райвыканкаме падлічылі, што на тое, каб прывесці вуліцу ў парадак, трэба 650 тысяч рублёў.

Фота БелТА.

Пытанне па вадзе вырашальнае, ёсць і праект, але не ўсе жыхары здольны ўзяць на сябе выдаткі па пракладцы водаправода. Як паведамілі жанчыны, большасць жыхароў вуліцы — пенсіянеры, і для іх гэта непад'ёмна. Падлічана, што на пракладку водаправода для 80 дамоў трэба 250 тысяч рублёў. Раённыя ўлады паведамілі, што частку выдаткаў па земляных работах можа ўзяць на сябе мясцовая гаспадарка «Прагрэс — Верцялішкі». А вось падключэнне — за свой кошт. На думку Уладзіміра Краўцова, трэба шукаць кампрамісныя варыянты, у якіх задзейнічаны і дзяржава, і самі жыхары. Тым больш што ім даецца растэрміноўка выплат на год.

— Канешне, людзі хочуць жыць камфортна, і задача ўлады — рэалізоўваць гэтыя пажаданні. На ўсё, вядома, грошай не хапае, але дзяржава ідзе насустрач, знаходзіць такія нормы, каб сумесна з насельніцтвам вырашаць надзённыя пытанні, — падкрэсліў Уладзімір Краўцоў. — Як паведамілі жыхаркі аграгарадка, многія гатовы пайдзельнічаць у фінансаванні работ. Адзінокім, безумоўна, гэта складана зрабіць. Але ім могуць дапамагчы, напрыклад, сацыяльныя службы альбо прадпрыемствы, дзе яны працавалі. Сумесна мы значна больш і хутчэй зможам зрабіць — і водаправод правесці, і каналізацыю, і газ. Дарэчы, па газе такі вопыт напрацаваны, удзел жыхароў у фінансаванні работ прадугледжаны адпаведным указам. Менавіта па такой схеме газіфікавана большая частка нашых аграгарадкоў.

Яшчэ адно набалелае пытанне агучылі прадстаўнікі садовага таварыства «Хімік Азот». Дарэчы, улады добра ведаюць гэтую праблему, якая востра паўстала некалькі месяцаў таму. Справа датычыцца зносу ўчасткаў, якія рашэннем гарвыканкама прызнаны самавольна занятымі і знаходзяцца ў паласе інжынерных камунікацый ААТ «Гродна Азот».

Між тым гісторыя бярэ пачатак яшчэ з 70-х гадоў, калі і было сфарміравана садовае таварыства завода-гіганта. Участкі для яго работнікаў выдзяляліся непадалёк ад самога прадпрыемства. Такім чынам з'явілася каля тысячы надзелаў. І мясцовыя ўлады, па словах заяўніка, замацавалі гэтыя землі за садовым таварыствам. Але замест агародніцтва вырас цэлы дачны пасёлак. З удасканальваннем зямельнага заканадаўства неабходна было гэтыя ўчасткі ўзаконіць. Больш за 350 дач такога дазволу не атрымалі, бо знаходзіліся ў ахоўнай зоне. Сітуацыя пагоршылася пасля прарыву цеплатрасы. Паўстала праблема бяспекі. І цяпер завод ставіць пытанне аб ліквідацыі амаль 100 участкаў, з якіх палова маюць будынкі.

— У гэтай праблемы свая гісторыя, якую трэба вырашаць, бо людзі не мелі мэты захапіць зямлі, ім выдзяляліся ўчасткі, каб яны маглі забяспечыць сябе агароднінай. Тым больш тут была пустка. Горад і траса былі за межамі прадпрыемства, а зараз гэта гарадская тэрыторыя, траса знаходзіцца побач. А хутка будзе яшчэ адна. Для гэтага пройдзе рэканструкцыя былога чыгуначнага моста пад аўтамабільны, каб звязаць мікраёны горада з трасай М6 і «Гродна Азотам». І пад гэта трэба вызваліць тэрыторыю, — патлумачыў старшыня аблвыканкама.

Разам з тым кіраўнік рэгіёна не здымае адказнасці з самога прадпрыемства. Не ўсё было зроблена правільна з юрыдычнага пункту гледжання пры раздачы ўчасткаў. Таму цяпер трэба разбірацца з кожным індывідуальна. Існуе пэўны крытэрый канфіскацыі маёмасці пад дзяржаўныя патрэбы. Напрыклад, пры будаўніцтве трасы ўласнікам будзе выплачана адпаведная кампенсацыя. Калі тэрыторыя адводзіцца пад патрэбы завода, прадпрыемства павінна паклапаціцца аб вырашэнні гэтай праблемы. Тым больш што справа датычыцца замены існуючых інжынерных сетак пад будаўніцтва новага комплексу завода.

— Прынята рашэнне будаваць новы азотны комплекс, інвестыцыі ў які складуць мільярд долараў. Сёлета павінны вызначыць генеральнага падрадчыка, а ў канцы будучага года плануецца распачаць работы, — паведаміў Уладзімір Краўцоў. — Па папярэднім разліку, неабходна пабудаваць новыя сеткі з забором вады з Нёмана, і яны праходзяць таксама па дачных участках. Таму трэба будзе разабрацца з дачамі, якія знаходзяцца ў гэтай зоне. Гісторыя няпростая, таму мяркуем падключыць рэспубліканскія ведамствы, архівы, атрымаць кансультацыю і рэкамендацыі з такім разлікам, каб рабіць па справядлівасці і не крыўдзіць людзей.

Маргарыта УШКЕВІЧ.

ГРУЗІНЫ І БЕЛАРУСЫ Ў ФАВОРЫ:

«Лістапад» назваў пераможцаў

Адразу тры ўзнагароды Мінскага міжнароднага кінафестывалю адышлі беларускаму дакументалісту Андрэю Куцілу, Кшыштаф Занусі атрымаў прыз Прэзідэнта «За захаванне і развіццё традыцый духоўнасці ў кінамастацтве», а польская карціна «Цела Божае» стала найлепшым ігравым фільмам з пункту гледжання гледачоў.

Кадр з фільма «Атлантыда».

Учора ў кінатэатры «Масква» на ўрачыстай цырымоніі закрыцця былі падведзены вынікі кінафестывалю «Лістапад». Найлепшай ігравой работай Нацыянальнага конкурсу стала кароткаметражка «Пляж/лес/тамбур» Кірыла Галіцкага і Святланы Казлоўскай, у анімацыі перамагла карціна Алены Пяткевіч «Магістр вольных мастацтваў Францыск Скарына», а ў дакументалістыцы — фільм Summa Андрэя Куцілы.

Апошні ўганараваны таксама прызам Гільдыі кіназнаўцаў і кінакрытыкаў, а другая работа рэжысёра «Стрыптыз і вайна» атрымала Спецыяльны прыз журы ў Асноўным конкурсе дакументальнага кіно «Лістапада». Гран-пры за найлепшы дакументальны фільм у гэты час адышоў кітайскай карціне «Наша машына часу» Яна Суня і С. Леа Чыана.

Найлепшым у конкурсе «Маладосць на маршы» быў названы ўдзельнік з Аўстрыі «Ліліан» Андрэаса Хорвата. Гэты ж фільм сваёй узнагародай адзначыла і журы Міжнароднай федэрацыі кінакрытыкаў FIPRESCI. Прыз глядацкіх сімпатый апроч «Цела Божага» атрымала дакументальная карціна «Эйфарыя быцця» Рэкі Саба з Венгрыі, а ў конкурсе фільмаў для дзіцячай і юнацкай аўдыторыі «Лістападзік» — нямецкая работа «Рока змяняе свет» Каці Бенрат.

Як прыз за найлепшую мужчынскую ролю, так і прыз за найлепшую жаночую ролю атрымалі акцёры грузінскіх фільмаў — адпаведна Леван Гелбахіані з «А потым мы танцавалі» і Саламе Дзямурыя з карціны «Удых-выдах». За найлепшую аператарскую работу ў Асноўным конкурсе ігравога кіно быў адзначаны Кім Хён Сок за кітайскі фільм «Бывай, сын мой», за найлепшы сцэнарый — стужка «Злачынны чалавек» Дзмітрыя Мамуліі (зноў Грузія), за найлепшую рэжысуру — польскае «Цела Божае» Яна Камасы, а таксама Спецыяльны прыз журы.

І нарэшце. Гран-пры «Залата Лістапада» за найлепшы фільм атрымала украінская антыўтопія Валянціна Васяновіча «Атлантыда».

Поўны спіс пераможцаў можна знайсці на афіцыйным сайце кінафестывалю listapad.com, некаторыя ўдзельнікі сёлетняга фестывалю будуць выходзіць у мінскі пракат.

Вольга МІЦКЕВІЧ.

Парламенцкі дзённік

ДОБРЫЯ СУСЕДЗІ І ДЗЕЛАВЫЯ ПАРТНЁРЫ

Старшыня Палаты прадстаўнікоў Уладзімір АНДРЭЙЧАНКА сустрэўся з Надзвычайным і Паўнамоцным Паслом Латвійскай Рэспублікі ў Рэспубліцы Беларусь Эйнарсам СЕМАНІСАМ.

Паслом у нашу краіну спадар Семаніс быў прызначаны сёлета ў пачатку жніўня. Да гэтага ён прадстаўляў Латвію ў Літве, Мальтыйскім ордэне, Ватыкане, Польшчы, Фінляндыі, Балгарыі, Кітаі, ЗША.

— Мы ведаем, што ў вас ужо вельмі вялікі вопыт дыпламатычнай работы і ў суседніх з Рэспублікай Беларусь дзяржавах, і ў далёкім замежжы. Разлічваем, што і ваш вопыт, і наша актыўная работа дазволяць выпрацаваць новыя кірункі супрацоўніцтва паміж нашымі дзяржавамі, — сказаў, вітаючы госця, Уладзімір Андрэйчанка. — Мы зацікаўленыя, каб супрацоўніцтва ўмацоўвалася ў далейшым, былі ўзаемапаразуменне, давер, і не толькі паміж Беларуссю і Латвіяй, але ў цэлым у нашым рэгіёне.

У апошні час значна актывізаваліся міждзяржаўныя, парламенцкія кантакты, адзначыў спікер і выказаў упэўненасць, што будучы візіт Прэзідэнта Беларусі ў Латвію надасць сур'ёзны імпульс нарошчванню двухбаковых адносін.

Што датычыцца парламенцкага супрацоўніцтва, то яно развіваецца не толькі на двухбаковай аснове, але і на міжнародных пляцоўках, дадаў старшыня Палаты прадстаўнікоў. У гэтай сувязі ён нагадаў пра сумесную работу над рэзалюцыямі Парламенцкай Асамблеі АБСЕ і прапанаваў працягнуць такую практыку, бо яна спрыяе ўсталяванню даверу паміж краінамі і бяспецы ў рэгіёне.

«Нам трэба актыўна выкарыстоўваць і пляцоўку Парламенцкай канферэнцыі Балтыйскага мора. Мы зацікаўленыя атрымаць там статус назіральніка», — заявіў беларускі парламентарый. Пры гэтым ён са шкадаваннем заўважыў, што пакуль не адбылося сустрэчы на ўзроўні кіраўнікоў парламентаў, і выказаў надзею, што падчас місіі спадара Семаніса ў Беларусі гэта «недарэчнасць будзе выпраўленая».

Стратэгічным пытаннем для абедзвюх краін Уладзімір Андрэйчанка назваў супрацоўніцтва ў транспартна-транзітнай сферы. «Думаю, дэпутатам трэба актыўна падтрымліваць праекты, выгадныя Латвіі і Беларусі», — выказаў думку старшыня ніжняй палаты беларускага парламента.

Вольга МЯДЗВЕДЗЕВА.

Надвор'е

КРЫХУ ПАХАЛАДАЕ, І ЗНОЎ ЦЯПЛО

У гэтыя суботу і нядзелю на тэрыторыі краіны будзе назірацца выключна дажджлівае надвор'е, паведамляюць спецыялісты Рэспубліканскага цэнтра па гідраметэаралогіі, кантролі радыеактыўнага забруджвання і маніторынгу навакольнага асяроддзя Мінпрыроды. Дзесьці будуць кароткачасовыя, месцамі моцныя лівні, але ў асноўным неба зацягне шэрымі хмарамі, якія будуць павольна паліваць нас восеньскім цёплым дажджом.

У суботу ўмовы надвор'я ў краіне будуць фарміравацца пад уздзеяннем атмасферных франтоў, якія рухаюцца да нас з тэрыторыі Украіны. Чакаецца воблачнае з праясненнямі надвор'е. На большай частцы тэрыторыі нашай краіны кароткачасовыя дажджы і навальніцы. Вецер паўднёва-ўсходні ўмераны, удзень парывісты. Максімальная тэмпература ўдзень ад плюс 6 да плюс 12 градусаў, у паўднёвых раёнах — 13—15 цяпла.

Будзе адносна цёпла і ў нядзелю. Амаль паўсюдна пройдуць кароткачасовыя дажджы. Уначы і раніцай чакаецца туман. У цёмны час сутак слупок тэрмометра апусціцца да 4 — 11 градусаў з плюсам, удзень паднімецца да 9 — 15 градусаў цяпла. У панядзелак удзень стане на некалькі градусаў халадней. Але ў аўторак да нас зноў заветае вільготнае паветра з Атлантыкі і пацяплее.

Фота Ліны МАЛІНІНАЙ.

Паводле звестак сэрвісу папярэдніх прагнозаў, істотнае пахаладанне чакаецца ў Беларусі толькі бліжэй да пачатку снежня. Толькі на тыдні з 25 лістапада да 1 снежня сярэднясутачная тэмпература паветра ў Мінску наблізіцца да нуля.

Сяргей КУРКАЧ.

АНТАРКТЫДА ЧАКАЕ... БЕЛАРУСАК

Даць фору маладым

Але самыя вопытныя палярнікі — гэта нязменны кіраўнік усіх беларускіх антарктычных экспедыцый, пачынаючы з 2007 года, **Аляксей ГАЙДАШОЎ і інжынер-эколаг, кандыдат біялагічных навук Юрый ГІГІНЯК.** Агульны стаж работы Аляксея Гайдашова за пяцідзесятым градусам паўднёвай шыраты складае ўжо каля 11 гадоў. Першая яго экспедыцыя ў 1988 годзе доўжылася больш за год. А Юрый Гігіняк упершыню трапіў у круглагадовую экспедыцыю ў Антарктыку ў далёкім 1970 годзе. Затым ён тройчы ўдзельнічаў ужо ў беларускіх сезонных экспедыцыях, дзе прадстаўляў біялагічную навуку Нацыянальнай акадэміі навук. Ён першы і адзіны беларускі навуковец, які абараніў дысертацыю па антарктычнай тэме. І гэта будзе ўжо яго чацвёртая экспедыцыя на Паўднёвы полюс. Яго невыпадкова лічаць легендарнай асобай — Юрыю Рыгоравічу пайшоў 74-ы (!) год.

— Мы кожны год «закручваем гаечкі» пры праходжанні розных фільтраў для будучых палярнікаў — фізічных і псіхалагічных. І гэты год паказаў, што ёсць праблемы. У прыватнасці, трое з чатырох забракаваных прэтэндэнтаў — маладыя навуковыя супрацоўнікі. І яшчэ аднаго кандыдата мы спадзяваліся ўзяць з сабой у якасці кухара, — патлумачыў Аляксей Гайдашоў. — Яго прысутнасць вызвалiла б час у спецыялістаў, якія займаюцца рэалізацыяй навуковых праграм і тэхнічным забеспячэннем жыццядзейнасці станцыі. Юрый Гігіняк быў уключаны ў экспедыцыю замест свайго маладога калегі, які не прайшоў медыцынскі адбор, але з пэўнымі абмежаваннямі і пад маю асабістую адказнасць. Мы яго накіруем на круглагадовую расійскую станцыю, дзе ёсць стацыянарны медыцынскі блок. Да таго ж ён вязе абсталяванне для навуковых даследаванняў, якое шмат важыць, а ў нас сёлета змянілася лагістыка.

У спартанскіх умовах

Упершыню ў пачатку сезона ў раён базіравання беларускай антарктычнай станцыі судны заходзіць не будуць. Гэта накладае пэўны адбітак на падрыхтоўку і правядзенне сезонных работ, якія будуць працягвацца каля пяці месяцаў. «Мы можам даставіць туды малой авіяцыяй на адлегласць 1400 кіламетраў груз вельмі абмежаванай вагі. А генеральны груз прыйдзе ў канцы сакавіка, у тым ліку чарговыя канструкцыі Беларускай антарктычнай станцыі. І ў нас будуць лічаныя дні, каб усё змантыраваць, да таго як мы пакінем нашу базу. Таму давядзецца працаваць у яшчэ больш спартанскіх умовах».

Фота Яўгена ПЯСЕЦКАГА.

Тым не менш задачы пастаўлены вялікія (як навуковыя, так і інжынерна-тэхнічныя), і ўсе іх трэба выканаць.

«На нашай станцыі заўсёды застаецца пэўны запас прадуктаў, не хвалюйцеся за нас, — заспакойвае Аляксей Гайдашоў. — Скажу вам па сакрэце, што крупы, згушчонка і тушонка не псуюцца. А з Вялікай зямлі мы плануем узяць з сабой толькі прадукты глыбокай замарозкі. Запасы паліва і запчастак там таксама ёсць».

«А вы, калі пакідаеце станцыю, замок вешаеце?» — пацікавіўся жартам першы намеснік старшыні Прэзідыума НАН Беларусі Сяргей Чыжык. «Замкі ў Антарктыдзе не патрэбныя, там нікто не возьме чужое — гэта святое, але па нашай ментальнасці мы ўсё роўна гэта робім», — адказаў шчыра старшыня экспедыцыі. «А жонкі ўсіх адпусцілі ў Антарктыду?» — задаў чарговае пытанне адзін з кіраўнікоў акадэміі. І пачуў адказ, які ўсе сустрэлі смехам: «А яны яшчэ не ўсе ведаюць...»

Цікава, што дарога ў Антарктыду не закрытая і для жанчын. Ва ўсялякім выпадку, так сцвярджае начальнік экспедыцыі. І дадае, што чаргі з прадстаўніц прыгожага полу на конкурсны адбор ён не заўважыў, хоць ніякіх забарон няма — на нашай станцыі нават прадугледжаны дзве асобныя кабінкі ў прыбіральні. Жанчыны працуюць у многіх міжнародных экспедыцыях, у тым ліку расійскай: хімікамі, біёлагамі, медыкамі... Дык чаму б не замахнуцца на Паўднёвы полюс і беларускам?

Паскардзіцца... айсбергу

У найбліжэйшыя гады стане актуальным пытанне камплектавання круглагадовых экспедыцый у Антарктыку. Мяркуецца, што першая распачнецца ў снежні 2020-га ці ў студзені 2021 года. Зімоўка — гэта існаванне ў прынцыпова іншым фармаце. Не толькі ў плане кліматычных умоў. Калі ў прыбярэжнай частцы Антарктыды надыходзіць палярная ноч, тэмпература паветра можа апускацца да мінус 60 градусаў. А падчас палярнага лета, калі там працуюць беларускія палярнікі, яна вагаецца ад +3 да -28 градусаў. Да таго ж у лютым спыняюцца авіязносіны, а ў сакавіку-красавіку завяршаецца марскі рух у зоне базіравання нашай станцыі. Фактычна восем месяцаў у год любыя транспартныя сувязі з Вялікай зямлёй адсутнічаюць.

— Надвор'е нас не пужае, — запэўнівае Юрый Гігіняк. — Калі вельмі холадна, палярнік проста апранаецца цяплей. А калі зусім невыносна — не выходзіць на адкрытае паветра. А вось псіхалагічная несумяшчальнасць можа стаць сур'ёзнай праблемай у невялікім калектыве, замкнёнай прасторы і пры адсутнасці сувязі са знешнім светам. У такім выпадку застаецца толькі ісці да айсберга і яму скардзіцца на калегу...

Між іншым, паводле сусветнай статыстыкі, толькі ад 25 да 35 працэнтаў палярнікаў вяртаюцца ў Антарктыду зноў. У нас жа гэты паказчык перавышае 50 працэнтаў. І «лаўка запасных» з навуковых і тэхнічных спецыялістаў можа забяспечыць як мінімум дзве-тры круглагадовыя экспедыцыі.

У папярэднім сезоне ў Антарктыду быў дастаўлены, сабраны і апрабаваны ў розных рэжымах новы комплекс дызель-электрастанцыі, разлічаны на работу ва ўмовах зімоўкі. У другім аб'екце станцыі змантыравана пяць секцый з васьмі. Цяпер на парадку дня амбулаторна-хірургічная, лабараторная і жылая секцыі. І зусім невыпадкова ў апошнія экспедыцыі ўключалі ўрачоў — перш чым адправіцца на зімоўку, трэба ацаніць свае сілы... Медыцынскі блок аснашчаны самым сучасным абсталяваннем, якому медыкі на Вялікай зямлі пазайздросцілі б, але ўсе спадзяюцца, што ім не давядзецца карыстацца.

— Першая зімоўка павінна стаць пілотнай. Трэба пратэсціраваць усе сістэмы жыццезабеспячэння і бяспекі, затым вярнуцца на паўгода на Вялікую зямлю і зрабіць работу над памылкамі. І толькі пасля гэтага пераходзіць да пастаяннага круглагадзічнага цыкла, напаўняючы станцыю сур'ёзнымі навуковымі праграмамі, — падкрэслівае Аляксей Гайдашоў.

Падчас 12-й экспедыцыі яе ўдзельнікі выканаюць вялікі аб'ём работ па адборы проб і ўзораў прыродных матэрыялаў Антарктыкі, гідрахімічныя, біялагічныя, экалагічныя даследаванні наземных, марскіх і прэснаводных экасістэм Антарктыкі, правядуць маніторынг азонавага слоя атмасферы і УФ-радыяцыі, геафізічны маніторынг, даследуюць змяненні прыроднага асяроддзя і клімату. Акрамя гэтага, узмацняецца міжнародная навуковая кааперацыя. Павел Шаблыка будзе працаваць у складзе Балгарскай экспедыцыі ў Заходняй Антарктыдзе, а Сяргей Какарэка — у складзе Турэцкай сезоннай антарктычнай экспедыцыі. Для таго каб канчаткова замацавацца на ледзяным кантыненце, патрабуюцца сур'ёзныя вынікі навуковых даследаванняў.

Надзея НІКАЛАЕВА.

(Заканчэнне. Пачатак на 1-й стар.)

Извещение об открытом аукционе по продаже земельных участков в собственность в г. Гродно (ул. Сокольская, микрорайон «Заболоть») 10 декабря 2019 года

№ лота	Наименование объекта	Местонахождение объекта	Площадь земельного участка (га)	Кадастровый номер	Ориентировочная стоимость затрат на изготовление документации, руб.	Начальная цена продажи, руб.	Сумма задатка, руб.
1	Земельный участок *	Ул. Сокольская, в районе жилого дома № 9	0,0991	440100000001001794	3 471,62	41 364,07	8 200
2	Земельный участок У-406*	Микрорайон «Заболоть»	0,0975	440100000002008165	-	16 716,68	3 200

* – Земельные участки предоставляются в частную собственность для строительства и обслуживания одноквартирного жилого дома. Инженерные коммуникации на участке отсутствуют. Земельный участок имеет ограничения.
Организатор аукциона: коммунальное унитарное предприятие по оказанию услуг «Гродненский центр недвижимости».
Условия, предусмотренные в решении о формировании земельного участка для проведения аукциона и предоставлении его победителю аукциона либо единственному участнику несостоявшегося аукциона:
внесение платы за земельные участки; возмещение затрат на организацию и проведение аукциона, в том числе расходов, связанных с изготовлением и предоставлением участникам документации, необходимой для его проведения; обращение за государственной регистрацией прав на земельный участок в РУП «Гродненское агентство по государственной регистрации и земельному кадастру» в двухмесячный срок после утверждения протокола о результатах аукциона либо признания аукциона несостоявшимся; получение победителями аукциона в установленном порядке технической документации и разрешения на строительство жилого дома; занятие земельных участков (осуществление строительно-монтажных работ) осуществить не позднее одного года со дня утверждения в установленном порядке проектной документации на строительство одноквартирного жилого дома, возместить затраты в соответствии с постановлением Совета Министров Республики Беларусь от 01.04.2014 г. № 298 «Об утверждении Положения о порядке возмещения лицом, которому предоставлен земельный участок, затрат на строительство, в том числе проектирование, объектов распределительной инженерной и транспортной инфраструктуры к такому земельному участку» и решением Гродненского горисполкома от 30.05.2019 г. № 371 «О возмещении затрат на строительство объектов распределительной инженерной и транспортной инфраструктуры».

Аукцион состоится 10 декабря 2019 года в 12.00 по адресу: г. Гродно, пл. Ленина, 2/1 (актовый зал).

Для участия в аукционе необходимо: внести задаток в размере, указанном в графе 8, перечисляемый на расчетный счет BY24 AKBB 3012 0000 4181 0400 0000 в филиале № 400 ГОУ ОАО «АСБ Беларусбанк», г. Гродно, БИК AKBBBY21400, УНП 590727594, получатель – КУП по оказанию услуг «Гродненский центр недвижимости», задаток вносится в белорусских рублях в сумме согласно настоящему извещению; Представить в КУП по оказанию услуг «Гродненский центр недвижимости» следующие документы;
заявление на участие в аукционе установленной формы;
документ, подтверждающий внесение суммы задатка;
подписанное соглашение о правах и обязанностях сторон в процессе подготовки и проведения аукциона (в двух экземплярах) установленной формы, включающее обязательство по уплате в соответствии с законодательством штрафных санкций и иные требования;
дополнительно представляются:
гражданином – копия документа, содержащего его идентификационные сведения, без нотариального засвидетельствования; представителем гражданина – нотариально удостоверенная доверенность.
При подаче документов на участие в аукционе граждане Республики Беларусь предъявляют паспорт гражданина Республики Беларусь, а представители граждан – документ, удостоверяющий личность.
Прием документов, консультации по вопросам участия в аукционе и ознакомление с имеющейся документацией осуществляются по адресу: г. Гродно, пл. Ленина, 2/1, кабинет 407 с 11 ноября по 4 декабря 2019 года включительно в рабочие дни с 08.00 до 13.00 и с 14.00 до 17.00.
Торги в отношении каждого земельного участка проводятся при условии наличия двух или более участников. Победителем торгов по каждому предмету аукциона признается участник, предложивший наиболее высокую цену.
Победитель торгов либо единственный участник несостоявшегося аукциона, выразивший согласие на приобретение земельного участка, как единственный подавший заявление на участие в аукционе в течение 10 рабочих дней со дня утверждения протокола о результатах аукциона либо признания аукциона несостоявшимся обязан;
внести плату за земельный участок; возместить организатору аукциона затраты на организацию и проведение аукциона, в том числе расходы, связанные с изготовлением и предоставлением участникам документации, необходимой для его проведения. Информация о данных затратах, порядке их возмещения доводится до сведения участников аукциона до его начала при заключительной регистрации под роспись; выполнить условия, предусмотренные в решении об изъятии земельного участка для проведения аукциона и предоставлении его в частную собственность победителю аукциона либо единственному участнику несостоявшегося аукциона.
После совершения названных действий, но не позднее 2 рабочих дней, Гродненский горисполком выдает победителю аукциона либо единственному участнику несостоявшегося аукциона выписку из решения об изъятии земельного участка для проведения аукциона и предоставлении его в частную собственность для строительства и обслуживания одноквартирного жилого дома, один экземпляр протокола о результатах аукциона либо признания аукциона несостоявшимся, а также градостроительный паспорт земельного участка (при наличии).
Оплата стоимости предметов аукциона осуществляется по безналичному расчету за белорусские рубли.
При невыполнении требований об обращении за государственной регистрацией прав на земельный участок в двухмесячный срок после утверждения протокола о результатах аукциона либо признании аукциона продажи несостоявшимся решение Гродненского горисполкома о предоставлении земельного участка утрачивает силу.
Осмотр земельного участка на местности производится желающими самостоятельно в удобное для них время.
Контактные телефоны: + 375 (152) 72 05 37, 72 00 10, официальные сайты организатора торгов www.grodno.gov.by, gcn.by

РУП «Институт недвижимости и оценки» извещает о проведении открытого аукциона по продаже имущества, принадлежащего ОАО «УПРАВЛЕНИЕ МЕХАНИЗАЦИИ № 91»

Лот № 1: МАЗ 5337 А2 ПМС 328Д, кузов № Y3M5337A280001322. Начальная цена с НДС – 61 864,80 бел. руб. Задаток – 12 372,96 бел. руб. Адрес: г. Минск, ул. Бабушкина, 17.
Лот № 2: Склад агрегатов, инв. № 500/D-708015515, площадь – 199,4 кв. м.
Адрес: г. Минск, ул. Бабушкина, д. 15А, пом. 9. Обременение: аренда (перечень договоров аренды на сайте Организатора аукциона ino.by).
Начальная цена с НДС – 50 826,00 бел. руб. Задаток – 10 165,20 бел. руб.
Кап. строение с инв. № 500/С-29007, в котором расположено изолированное помещение с инв. № 500/D-708015515, расположено на земельном участке площадью 0,2817 га с кадастровым номером 500000000004006413. Право аренды по 30.04.2028. Доля: 471/500

Условия аукциона: 1. Подписать с Продавцом договор купли-продажи Лотов в течение 5 (пяти) календарных дней с назначенной даты проведения аукциона. 2. Условия оплаты приобретенного на аукционе Лота (Лотов): предоплата 100 % стоимости Лота (Лотов). 3. Победитель аукциона (Претендент на покупку) обязан осуществить регистрацию перехода прав на приобретенное имуществ за счет собственных средств. 4. Оплатить Организатору аукциона вознаграждение в размере 5 % (пяти процентов) от цены продажи каждого Лота в течение 3 (трех) банковских дней со дня проведения аукциона. 5. К Победителю аукциона (Претенденту на покупку) по Лоту № 2 переходит 0,942 доли в праве аренды земельного участка с кадастровым номером 500000000004006413

Аукцион состоится 10.12.2019 в 11.00 по адресу: г. Минск, ул. Комсомольская, д. 11, 3-й этаж, каб. 4. Шаг аукциона – 5 %

Порядок оформления участия в аукционе содержится на сайте Организатора аукциона ino.by.
Продавец: ОАО «УПРАВЛЕНИЕ МЕХАНИЗАЦИИ N 91», 220030, г. Минск, ул. Комсомольская, д. 11/7, тел. 8 (017) 251 63 32.
Задаток перечисляется на р/с BY21BPSB30121543370109330000 в ОАО «БПС-Сбербанк», г. Минск, BIC банка BPSBBY2X. Получатель – РУП «Институт недвижимости и оценки», УНП 190055182. Назначение платежа: задаток для участия в аукционе 10.12.2019 (ОАО «УПРАВЛЕНИЕ МЕХАНИЗАЦИИ № 91», Лот №__).
Заявления на участие и необходимые документы принимаются в рабочие дни с 8.30 до 12.00, с 13.30 до 16.00 по адресу: г. Минск, ул. Комсомольская, 11, каб. 7. Окончание приема заявлений 06.12.2019 в 11.00. Участник, желающий участвовать в аукционе в отношении нескольких лотов, вносит задатки в размере, установленном для каждого из лотов. Контактное лицо для осмотра Объектов: Беленкевич Леонид Евгеньевич, тел. 8 (033) 300 40 11

☎ Организатор аукциона: 8 (017) 324-70-57, 8 (029) 356-90-03, 8 (029) 550-09-52 • www.ino.by • e-mail: torgi@ino.by

На слыху

ВАШ ВЫХАД, ПРЫГАЖУНІ!

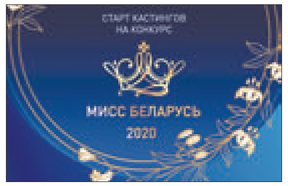

Узяў старт падрыхтоўчы этап нацыянальнага конкурсу прыгажосці «Міс Беларусь — 2020», які ладзяць тэлеканал АНТ, Міністэрства культуры і Нацыянальная школа прыгажосці.

Першыя кастынгі прэтэндэнтак прайшлі на Віцебшчыне — у Лёзне і Бешанковічах, Гродзеншчына ўключылася ў адбор 6 лістапада (Ашмяны), у Гомельскай вобласці кастынгі пачаліся 8 лістапада (з Добрушскага раёна), у Брэсцкай пачнуцца 10 лістапада (з Іванава), на Міншчыне — 16 лістапада (Барысаў), Магілёўшчына далучыцца да адбору 22 лістапада (Круглянскі раён), а фінішуе рэгіянальны адбор 28 снежня ў Іўі.

Усяго ў падрыхтоўчым этапе ўдзельнічае 126 рэгіёнаў краіны. Пра падрабязны расклад і месцы правядзення кастынгаў можна даведацца на сайце АНТ, на афіцыйных сайтах аблвыканкамаў і іх старонках у сацыяльных сетках.

Да ўдзелу ў конкурсе арганізатары запрашаюць дзяўчат прывабнай знешнасці, ростам не менш за 174 см, ва ўзросце ад 18 да 24 гадоў уключна на дату правядзення фіналу, якія ніколі не былі ў шлюбе і не маюць дзяцей. Сярод іншых умоў — адсутнасць татуіровак і пірсінгу на целе; а вось актыўная жыццёвая пазіцыя, веданне замежных моў і цікавыя захапленні будуць для патэнцыйных удзельніц перавагамі.

Сёлета нацыянальны конкурс прыгажосці «Міс Беларусь» пройдзе ўжо дванаццаты раз. Калі ў ім, як у спартыўных спаборніцтвах, правесці «медальны залік», то ў лідарах будзе Гродзеншчына — менавіта тутэйшыя дзяўчаты тройчы заваёўвалі тытул галоўнай прыгажуні краіны. Па дзве кароны — у прадстаўніц Брэсцкай, Магілёўскай, Віцебскай абласцей і Мінска. Дзеючая «Міс Беларусь» Марыя Васілевіч, якая перамагла ў конкурсе ў 2018-м, якраз мінчанка. Хто стане галоўным увасабленнем дзявочага хараства гэтым разам, даведаемся ў маі наступнага года, калі ў сталіцы пройдзе фінал конкурсу.

Вікторыя ЗАХАРАВА.

ШАШКІ

(«Звязда») Выпуск № 100

Рэспубліканскі конкурс па рашэнні шашачных кампазіцый прысвечаны памяці шматгадовага вядучага шашачнага аддзела газеты «Звязда» міжнароднага майстра па шашачнай кампазіцыі Мікалая Мікалаевіча Грушэўскага. Падвядзенне вынікаў.

Амаль усе ўдзельнікі конкурсу справіліся з прапанаванымі заданнямі.

Найбольш поўныя і разгорнутыя адказы даслаў Сяргей Бурко (Орша) — 15 ачкоў, ён і становіцца пераможцам конкурсу. На другім месцы Ігар Ананіч (Гродна) — 14,5 ачка. Трэці вынік паказаў Віктар Таўкачоў (Клімавіцкі раён) — 12,5 ачка. Траім пераможцам адпраўляюцца прызы. На наступных месцах С. Рашэцін — 12 ачкоў, А. Маджара, Ф. Карпей, Л. Жыхар — па 11 ачкоў, В. Дударэвіч, У. Панько, В. Ваўчкоў — па 10 ачкоў. У астатніх удзельнікаў менш за 10 ачкоў.

Конкурс нашым чытачам спадабаўся. Вось некаторыя водгукі: «Конкурсныя заданні былі падабраныя добра. У гэтай народнай гульні ёсць нешта захапляльнае, заваражвальнае, прыцягальнае сваёй унутранай прыгажосцю. Хай радуе нас такая выдатная гульня — шашкі», — піша А. Маджара з Рэчыцы. «Любоў да шашак з'явілася даўно, калі разглядаў аддзелы шашак, якія вёў М. Грушэўскі, і да гэтага часу атрымліваю задавальненне, праводзячы вольны час за шашкамі», — піша В. Ваўчкоў з Маладзечна.

Рашэнне конкурсных заданняў:

№ 1 1. c3-d4 d8-e7 2. d4xb6 a5xc7 3. e1-d2 c7-b6 4. d2-c3 b6-c5 5. h2-g3 c5-b4 6. c3xa5 d6-c5 7. a5-b6

[ППР 7. e3-d4 g5xe3 8. d4xb6 e3-d2 9. b6-a7 d2-e1 10. a7-b8]

7...c5xa7 8. f4-e5 f6xf2 9. h4xd8 f2xh4 10. d8-c7 a7-b6 11. c7xa5 h4-g3 12. a5-b6 g3-h2 13. b6-g1 h6-g5 14. a3-b4 g5-f4 15. g1-a7 f4-g3 16. a7-g1 g3-f2 17. g1xa7 h2-g1 18. b4-c5 g1xb6 +

№ 2 1. b4-a5 e5xg3 2. a5xe5 g5-f4 3. e3xg5 h4xd4 4. f2xh4 d4-c3 5. e1-d2 c3xe1 6. g1-f2 e1xg3 7. h4xf2+

№ 3 1. c3-b4 b8-a7 2. d4-e5 f6:d4 3. e3:e7 f8:d6 4. h6:c5 g5:g1 5. b4-a5 g1:b6 6. a5:c7 X

№ 4 1. b6-c7! c5:e3 ППР 2. f6-e7 (ППР 2. f6-g7! h4:h8 3. c7-d8 e3:g5 4. d8:h4:e1:c3:a1! X) h4:b6 3. a7:c1 e3:g5 4. c1:g1 g5-f4 5. g1-f2 X

№ 5 1. e7-f8 a3xe7 2. f8xa3 b8xf4 [2...d4xb2 3. a3xh2 b8xf4 4. h2xh8] 3. c3xe5 f4xd6 4. a3xh8+

№ 6 1. a7-b8 f4:h2 2. f2-g3 h2:f4 3.d2-e3 (ЧПР 3.b4-c5 +) 3...f4:d2 4. b4-c5 d6:b4 5. b8:f4:c1:a3:f8:h6+

№ 7 1. b2-c3 d4:b2 2. a1:a5 f2:d4 3. h4:f2 c5-b4 4. a5:c3 d4:b2 5. d2-c3 b2:d4 6. f2-e3 d4:f2 7. g1:e3X

№ 8 c3, c5, ППР e3, (ППР3. f6-g7 +) e7, d8 (d6), g7 (g3), h4 (h2), g3, f8 (g3), c5 (h2), g1+ ППР 1. de3 f:d2 2. dc5 d:f4 3. c:g5 h:h6 4. fe7+

№ 9 1. c5-d6 Ae7:c5 2. a7:d4:f6:h4:e1 f4:d2 3. e1:c3:h8 X

A 1...e5:c7 2. a7-b8 f4:d2 3. b8:f4:h6:f8:b4:e1:h4! X

№ 10 1. h6-g7!! c3:g3 2. h2:f4 A b2-a1 3. g7-h8 b6-c5(a5) 4. f4-e5 a1:f6 5. h8:a7 X

A2...b2-c1 3. g7-h6 c1:g5 4. h6:a7 X

№ 11 d8 (e7 A), e1 (f2), g3, d8+ A (h6), c3, e5+

№ 12 f8 (b2 A), d2, h6, f8 (g3), c5 (h2), g1+ A (e7), d6 (b2), f6, a3, e7/f8 (g3), c5 (h2), g1+

Для самастойнага рашэння прапануем кампазіцыі, якія даслаў з Арменіі Ншан Алавердзян.

№ 74

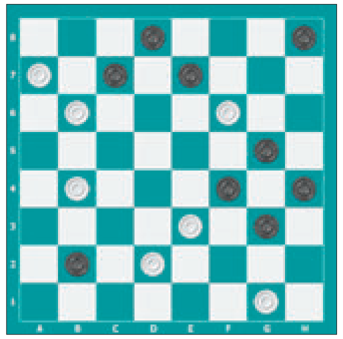

Белыя простыя шашкі: g1, d2, e3, b4, b6, f6, a7 (7)

Чорныя простыя шашкі: b2, g3, f4, h4, g5, c7, e7, d8, h8 (9)

№ 75

Белыя простыя шашкі: e1, d2, e3, e5, b6, g7 (6)

Чорныя простыя шашкі: b2, c3, b4, h4, g5, b8 (6)

Абедзве пазіцыі апрацаваны міжнародным майстрам Віктарам Шульгой (Мінск).

Ва ўсіх пазіцыях белыя пачынаюць і выйграюць.

Пішыце на адрас: газета «Звязда», 220013, вул. Б. Хмяльніцкага, 10А, г. Мінск, e-mail: info@zviazda.by, або vorush@yandex.ru

Віталь ВАРУШЫЛА, майстар спорту.

ТЭЛЕТЫДЗЕНЬ

Раніца на новы лад

Добрая традыцыя ёсць у тэлевізійнікаў кожны сезон радаваць гледачоў свежанькімі праграмамі. Тэлеканал «РТР-Беларусь» — не выключэнне. Прачынацца і пачынаць дзень у добрай кампаніі запрашае праграма «Новая раніца».

— Новы сезон на тэлебачанні адзначыўся новымі праектамі. І мы, акрамя прэм'ер, поўнасцю абнавілі фармат ранішніх праграм. На РТР-Беларусь з'явілася «Новая раніца», і цяпер новы дзень гледачы тэлеканала будуць сустракаць у добрай кампаніі вядучых і цікавых гасцей, а таксама з карыснай інфармацыяй і парадамі, — расказала намеснік дырэктара дырэкцыі спецыяльных праектаў «Сталічнага тэлебачання» Ірына Перадня.

Сярод вядучых — многім вядомыя Антон Мартыненка, Юрый Цароў, Аляксандр Мяжэнны, Вольга Бурлакова, Юлія Шпілеўская і Саша Каштанава, але іх эфірныя дуэты цяпер будуць новымі. Акрамя гэтага, аўдыторыю чакаюць сустрэчы з гасцямі ў студыі і разнастайныя рубрыкі: «Ідэальны рамонт» з парадамі ад дызайнераў, «Лайфхакі для хатніх гаспадынь» з карыснай інфармацыяй для жанчын, «Аўтапарады» для кіроўцаў, а таксама гісторыі з каментарыямі псіхолага, гід па доглядзе знешнасці і многае іншае. Замежныя навіны, курсы валют, цэны на паліва, гараскоп і іншую патрэбную кожны дзень інфармацыю можна ўбачыць у «бягучым радку».

Бліц-апытанка для вядучай «Новай раніцы» Юліі Шпілеўскай:

З чаго пачынаецца ваша раніца? — Я не люблю мітусні. Мне важна, каб раніца пачыналася з любімых і звыклых рытуалаў. Абавязкова зарадка, а таксама шклянка вады з лімонам і мёдам. І яшчэ нікуды без сняданку, прычым варта рабіць гэта не спяшаючыся. А потым ужо можна бегчы па справах.

Новы дзень для мяне — гэта магчымасць... — Бываюць, безумоўна, і грандыёзныя планы, але перш за ўсё новы дзень — яшчэ адна мая магчымасць абняць сына, удыхнуць восень (зіму, лета) і зразумець штосьці важнае.

Мой сакрэт, як удала выглядаць у кадры... — Сакрэт на тое і сакрэт! Важна высыпацца, не захапляцца на ноч напоямі і не есці абы-што, але гэта, так бы мовіць, тэхнічны бок пытання. Аднак усё тое можа не спрацаваць, калі ўнутры цябе няма шчасця. Не важна нават, што менавіта робіць цябе шчаслівай, галоўнае — вынік заўсёды відавочны.

Уявіце, вы сталі госцем у «Новай раніцы». Пра што хочаца гаварыць з аўдыторыяй? — Мы з гасцямі звычайна гаворым пра іх дасягненні, але я не лічу сваім тое, што я «чалавек з экрана»... Таму, напэўна, хацела б весці размову пра выпадковасці і тыя шансы, якія выпадаюць нам у жыцці, пра людзей, якіх сустракаем. Люблю пафіласофстваваць нават з раніцы.

Калі мяне пазнаюць на вуліцы, я... — Мяне вельмі рэдка пазнаюць, а калі такое здараецца, то я шчыра здзіўляюся. Бо не вяду багемны лад жыцця, люблю спартыўнае адзенне і шмат хаджу пешшу альбо спускаюся ў метро і раствараюся ў агульным патоку, а не выдзяляюся з яго. Але, бывае, пазнаюць па голасе, і атрымліваецца забаўна.

Алена ДРАПКО.

Фота прадстаўлена ЗАТ «Сталічнае тэлебачанне».

ПРЫЗНАЦЦА Ў ЛЮБОВІ... І ПЕРАМАГЧЫ

5 лістапада ў Вялікай студыі Дома радыё назвалі імёны пераможцаў літаратурнага конкурсу «Бацькаўшчына светлая мая» — сумеснага праекта Першага нацыянальнага канала Беларускага радыё і часопіса «Маладосць», прысвечанага Году малой радзімы.

Конкурс праводзіўся з кастрычніка 2018-га да верасня 2019 года ўключна ў дзвюх намінацыях — «Паэзія» і «Эсэ» — і ў трох узроставых катэгорыях — да 16 гадоў, ад 16 да 35 і 35+. За гэты час творчая група праекта атрымала 868 заявак ад 346 аўтараў, а ў фінал па выніках штомесячных этапаў прайшлі 72 удзельнікі. Палітра конкурсных работ аказалася вельмі разнастайнай: свае творы дасылалі школьнікі, студэнты, настаўнікі, хатнія гаспадыні, юрысты, прафесійныя літаратары ва ўзросце ад 13 да 82 гадоў. Дарэчы, менавіта сама геаграфія, то конкурс аб'ядна́ў не толькі творчых людзей у Беларусі, але і замежнікаў: працы на зададзеную тэму дасылалі з Расіі, Ізраіля, Сербіі, ЗША.

— Прыемна ўразіла літаральна ўсё з таго, што адбылося, бо калі мы толькі арганізоўвалі конкурс, то не ведалі, ці будзе актыўны водгук на нашу прапанову пісаць пра малую радзіму ў форме эсэ або вершаў, — расказала **галоўны рэдактар часопіса «Маладосць» Святлана ВОЦІНАВА.** — А ў выніку атрымалася, што выказацца захацела ці не ўся краіна — вялікія і малыя гарады, вёскі: мы атрымалі больш за 800 твораў, прычым некаторыя аўтары, напрыклад, дасылалі адразу некалькі вершаў ці рабілі гэта па некалькі разоў. Найлепшыя работы агучваліся ў радыёэфіры і друкаваліся на старонках часопіса «Маладосць».

Найлепшых з лепшых ацэньвала і вызначала прафесійнае журы, якое ўзначальваў паэт Мікола Мятліцкі. Пераможцамі конкурсу сталі: у намінацыі «Паэзія» — Марына Куцавол (Орша), Алена Кісель (Магілёў) і Таццяна Цвірка (Клецк), якія атрымалі дыпломы І ступені і падарункі ад Першага нацыянальнага канала Беларускага радыё. У намінацыі «Эсэ» найлепшымі аўтарамі і ўладальнікамі дыпломаў І ступені названыя Арсеній Кісель (Мінск), Вольга Кавальчук (Брэст) і Надзея Кожар (Расоны). Акрамя таго, усе фіналісты конкурсу «Бацькаўшчына светлая мая» атрымалі памятныя дыпломы, а адзінаццаць з іх — дыпломы спецыяльных намінацый.

— У сваім эсэ я апісала любоў да малой радзімы як чалавек, які жыве ў Беларусі не з нараджэння. Да 10 гадоў я жыла ў Казахстане, але, прыехаўшы сюды, была пад прыемным уражаннем ад беларусаў, прыроды і, дзякуючы маёй настаўніцы, палюбіла беларускую мову. Мне хацелася падзяліцца сваімі думкамі пра ўсё гэта, і конкурс даў такую магчымасць, — апавядае яго **пераможца Вольга КАВАЛЬЧУК.** — Бо я адчуваю глыбокую сувязь з Беларуссю і па ўнутраных адчуваннях для мяне яна — адзіная Радзіма.

Алена ДРАПКО.

Беларусь 1

6.00, 7.20, 8.15 «Добрай раніцы, Беларусь!»
7.00, 8.00 (з сурдаперакладам), **9.00, 12.00, 13.00, 15.00, 17.00, 19.00** Навіны.
7.05, 8.05 Навіны эканомікі.
7.10, 8.10, 18.15, 23.50 «Зона Х» (16+).
9.10 Галоўны эфір.
10.20 Навіны надвор'я.
10.45 Пакаленне.by (6+).
11.05, 20.00 Сіткам «Слуга народа». 1-я і 2-я серыі (16+).
12.10, 18.35, 19.20 Серыял «Пайсці, каб вярнуцца». 1-я серыя (12+).
13.05, 15.25 Меладрама «Падсадная качка» (16+).
15.15, 18.00 Навіны рэгіёна.
17.05 Беларуская часінка.
21.00 Панарама.
21.50 Серыял «След» (16+).
23.30 Арэна.
0.15 Дзень спорту.

Беларусь 2

7.00 «Уключайся!» (12+)
9.00, 18.35 Тэлебарометр.
9.05, 20.05 Серыял «Зразумець. Дараваць» (16+).
10.20 Капейка ў капейку (12+).
11.00 Камень, нажніцы, папера (16+).
11.35 «Селапаляцела» (16+).
12.15 «Да пабачэння!» (16+)
13.05 Меладрама «Дарога змен» (16+).
15.15 Фільм-казка «Падмененая каралева» (6+).
16.20 Меладрама «Прывід» (12+).
19.15 Суперлато.
21.10 Спортлато 6 з 49, КЕНО.
21.15 «Тата папаў» (16+).
23.00 «Хадзі сюды і танцуй».
23.05 «Арол і рэшка». Рай і пекла-2» (16+).
0.05 Серыял «Жаночы доктар-3» (16+).

Беларусь 3

7.00 «Дабраранак».
7.35 «Беларуская кухня». Варэнікі.
8.05, 12.00, 20.15 Навіны культуры.
8.25, 12.20, 20.35 «Гэты дзень».
8.30 «Нацыянальны хіт-парад».
9.25, 21.05 «Апошні дзень». Марк Бернэс (12+).
10.05 «Выйсце ёсць». Акцёр тэатра і кіно Павел Харланчук-Южакоў (12+).
10.30 «Беларуская кухня». Катлеты са шчупака.
11.00, 16.35 «Зямля запаветная ад Іосіфа Сталіна». Маст. фільм. 1-я серыя (16+).
12.25 «Двойчы народжаны». Маст. фільм (12+).
13.50 «Навукаманія» (6+).
14.15, 21.40 «Строгавы». Маст. фільм. 1-я серыя (12+) [СЦ].
15.30 «Дзейнічай па абставінах». Драма (12+).
17.30 «Шчасце трэба берагчы». Драма (12+).
19.00 Парламенцкія выбары — 2019.
20.40 «Калыханка» (0+).
22.55 «Дом, дзе жыве мастацтва». Дак. фільм.

Беларусь 5

7.00 Футбол. Чэмпіянат Англіі. «Ліверпуль» — «Манчэстэр Сіці».
8.45 Вынікі тыдня.
9.30 Футбол. Беларусбанк — чэмпіянат Беларусі.
11.20 Футбол. Чэмпіянат Беларусі. Агляд тура.
12.00 Вялікі спорт.
12.45, 18.10 Футбол. Чэмпіянат свету. U-17. 1/8 фіналу.
14.40 Гандбол. Ліга чэмпіёнаў. «Матор» (Украіна) — «Манпелье» (Францыя).
16.15 Футбол. Чэмпіянат Англіі. «Манчэстэр Юнайтэд» — «Брайтан».
20.05 Кікнадзэ. Меркаванне.
20.35 Вынікі тыдня.
21.20 Футбол. Чэмпіянат Англіі. Агляд тура.
22.20 Футбол. Чэмпіянат свету. U-17. 1/4 фіналу. (У перапынку — Спорт-цэнтр.)

АНТ

6.00, 7.05, 8.05 «Наша раніца».
7.00 (з субцітрамі), **8.00** (з субцітрамі), **9.00** (з субцітрамі), **11.00, 13.00, 16.00, 18.00** (з субцітрамі), **20.30** Нашы навіны.
9.10 «Контуры».
10.00 «Жыць здарова!» (16+)
11.10 Серыял «Я вярнуся» (16+).
12.05 «Модны прыгавор» (6+).
13.10 Серыял «Дарога ў пустату» (16+).
15.00 «Давай пажэнімся!» (16+)
16.20, 0.20 «Мужчынскае/Жаночае» (16+).
17.20, 18.20, 23.15 «На самай справе» (16+).
18.50 «Удача ў прыдачу!» Дзённік (12+).
18.55 «Няхай гавораць» (16+).
20.00 Час.
21.10 Серыял «Айчым» (16+).

СТБ

6.00, 6.40, 7.40 «Раніца СТБ».
6.30, 7.30, 8.30, 10.30, 13.30, 16.30, 19.30, 22.30 Навіны «24 гадзіны».
8.40 «Тыдзень».
9.45, 23.00 «Загадкі чалавецтва» (16+).
10.40 «Інструктар». Серыял (16+).
12.20 «Вадзіць па-руску» (16+).
12.40, 21.15, 23.50 «Самыя шакіруючыя гіпотэзы» (16+).
13.45, 20.30 «Неверагодна цікавыя гісторыі» (16+).
15.05, 1.55 «Як устроены свет» (16+).
16.00, 16.50 «Вышук». Серыял (16+).
20.00, 22.55 «СТБ-спорт».
20.05 «Сталічныя падрабязнасці».
20.15 «Міншчына».
22.00 «Глядзець усім!» (16+)
0.30 «Мінтранс» (16+).
1.10 «Самая карысная праграма» (16+).

МІР

6.00 Серыял «Даішнікі-2 (16+).
6.20, 3.15 «Наша кіно. Гісторыя вялікага кахання» (12+).
7.10, 10.10 Серыял «Прадчуванне» 16+).
10.00, 13.00, 16.00, 19.00, 23.45 Навіны (бягучы радок).
13.15, 2.30 «Зала суда. Бітва за грошы» (16+).
14.10, 1.00 «Справы сямейныя. Бітва за будучыню» (16+).
15.05, 1.45 «Справы сямейныя. Новыя гісторыі» (16+).
16.15, 19.25, 5.10 Серыял «Вяртанне Мухтара-2» (16+).
19.55 «Гульня ў кіно» (12+).
20.40 «Сусветныя гульні розуму» (0+).
21.15, 0.00 Серыял «1941» (12+).
0.35 «Такому мама не навучыць» (12+).
3.40 Маст. фільм «Насрэдзін у Бухары» (0+).

РТР—Беларусь

7.00 «Новая раніца».
11.00, 14.00, 17.00, 20.00 Весткі.
11.25 «Пра самае галоўнае». Ток-шоу (12+).
12.35 «Наша справа» (16+).
12.50 «У людзях».
13.35 «Плюс — мінус». Надвор'е на тыдзень.
13.50, 16.50, 19.50, 23.00 Навіны — Беларусь.
14.35, 22.25, 23.10 «Хто супраць?» Ток-шоу.
17.25 «60 хвілін». Ток-шоу.
18.35 «Андрэй Малахаў. Прамы эфір» (16+).
20.40 Серыял «Блудны сын» (16+).
0.25 «Вечар з Уладзімірам Салаўёвым».

НТБ—Беларусь

6.00 «Астрапрагноз».
6.05, 7.00, 8.00, 10.00, 13.00, 16.00, 19.00 Сёння.
6.10 Нашы (6+).
6.25 Беларусы (6+).
7.10 «Здароўе» (12+).
8.05 Маст. фільм «Грамазека» (16+).
10.20 «Чакай мяне» (12+).
11.20 «Ты не паверыш!» (16+)
11.55 Серыял «Ляснік. Свая зямля» (16+).
13.25 Агляд. Надзвычайнае здарэнне.
14.00 Пракурорская праверка (16+).
15.10, 16.30 Серыял «Інспектар Купер. Нябачны вораг» (16+).
16.25, 19.40 Сёння. Галоўнае.
17.50 «ДНК» (16+).
19.55 Серыял «Пёс» (16+).
20.55, 22.25 Серыял «Канцылярскі пацук. Вялікі перадзел» (16+).
22.00 «НЗ.by».
23.30 Серыял «Сведкі» (16+).

8 канал

7.00, 15.55, 18.10, 21.05, 0.15 «Надвор'е» + «Эрана».
7.10, 16.05 М/с «Чып і Дэйл спяшаюцца на дапамогу».
7.35, 16.00 «Гумарынка».
7.40 Прыгоды. «Маўглі».
9.25, 18.15 Серыял «Ліквідацыя» (16+).
11.00 Дак. серыял «Выратавальнікі Эверэста» (12+).
11.50 Фантастыка «Чалавек-павук».
14.10 «Сакрэтныя матэрыялы».
14.55 Серыял «Пунсовае сэрца» (12+).
16.20 Дак. фільм «Захавальнікі Алтая» (12+).
17.20, 23.30 Серыял «Імперыя».
19.45 Серыял «Містар Робат» (16+).
20.50 «Вечарніца» (0+).
21.10 Баявік «007: «Спектр» (16+).

ВТБ

6.05 «Лаві момант» (16+).
7.20 «Дурні і дарогі» (16+).
8.25 Скетч-шоу «Асцярожна: дзеці!» (6+)
9.30 М/ф «Пацяшоба» (0+).
9.50 М/ф «Царэўны» (6+).
10.15 М/ф «Качыныя гісторыі» (0+).
10.45 «Саранхэ» (16+).
11.45 «Галерэя прыгажосці» (16+).
12.20 Серыял «Шчаслівыя разам» (16+).
14.20 Баявік «Вялікі ўраўняльнік» (16+).
16.55 «Уральскія пельмені» (16+).
19.00 «Форт Баярд» (16+).
20.30 Драма «Легенда № 17» (6+).
23.05 «КВЗ. Па-нашаму» (16+).
0.10 Серыял «Метад Лаўровай» (16+).
2.35 «Рогаў. Студыя 24» (16+).
3.25 Скетч-шоу «Даеш моладзь» (16+).
4.40 Скетч-шоу «6 кадраў» (16+).

Культура

6.30 «Эфект матылька». Дак. серыял [СЦ].
7.05 «Дзюймовачка». М/ф.
7.35 «Парыжскае каханне Косці Гуманкова». Маст. фільм [СЦ].
9.10 «Звычайны канцэрт».
9.35 «Мы — грамацеі!»
10.15 «Чакайце пісьмаў». Маст. фільм.
11.50 «Пісьмы з правінцыі». Камчацкі паўвостраў [СЦ].
12.15 Дыялогі пра жывёл. Лора Парк. Тэнерыфе [СЦ].
13.00 «Іншыя Раманавы». «Найяснейшая жабрачка» [СЦ].
13.30 «Несталічныя тэатры». «Урал Опера Балет».
14.10, 0.50 «Вясёлае жыццё». Маст. фільм.
15.50 «Больш, чым каханне». Мікалай і Алена Рэрых [СЦ].
16.30 «Карціна свету».
17.10 «Пешшу...» Масква — шаша Энтузіястаў [СЦ].
17.35 Да 100-годдзя айчыннага дзяржаўнага цырка. «Алібек. Дынастыя Кантэміравых». Дак. фільм.
18.30 «Рамантыка рамансы». Братам Пакрас прысвячаецца...
19.30 Навіны культуры.
20.10 «Дзеці Дон Кіхота». Маст. фільм [СЦ].
21.25 «Белая студыя».
22.10 «Шэдэўры сусветнага музычнага тэатра». Ёнас Каўфман, Марыя Агрэста, Марка Вратонья ў оперы Дж. Вердзі «Атэла». Пастаноўка тэатра «Ковент-Гардэн». 2017 год.
2.25 «Кантакт». «Заяц, які любіў даваць парады». «Дару табе зорку». М/ф для дарослых.

Настальгія

6.00 «Да і пасля...» з Уладзімірам Малчанавым. Год 1981-ы. 1-я частка. 2010 год (12+).
7.00, 9.45, 11.00, 14.05, 17.15, 19.15, 20.40, 21.45, 23.00, 1.00, 3.45, 5.00 Музычная настальгія (12+).
7.40 «У нас у гасцях паэт Булат Акуджава». 1972 год (12+).
8.00 «Музычная гавань Элеаноры Філінай» (12+).
9.00, 21.00, 3.00 «Мінулы час» (12+).
10.00 «Колба часу» (16+).
12.00 Маст. фільм «Цімур і яго каманда» (12+).
14.35 «Спецыяльна па вашым заказе». 1990 год (12+).
15.00 «Быў час». 2008 год (16+).
16.00 Маст. фільм «Маленькая ласка» (16+).
18.00 Дак. фільм «Фарцоўшчыкі. Небяспечная справа» (16+).
19.30 «Аншлаг? Аншлаг!» 1989 год (12+).
22.00 Дак. фільм «На прывязі каля ўзлётнай паласы» (16+).
23.45 Маст. фільм «Матылёк» (12+).
0.00 «Яловая субмарына» з Аляксандрам Ліпніцкім: «Гісторыя рускага рока». «Аляксей Хвасценка». 2006 год (18+).
1.10 Тэлеспектакль «Усяго некалькі слоў у гонар спадара дэ Мальера». 1973 год (16+).
4.00 «Народжаныя ў СССР» (12+).

EuroSport 1

1.40 Плаванне. International Swimming League (6+).
2.30, 5.00, 12.30, 19.00 Аўтагонкі. WTCR.
4.05 Кёрлінг. Чэмпіянат Еўропы.
6.45, 10.30, 14.45 Снукер. Northern Ireland Open (6+).
8.15 Watts (12+).
8.30 Веласпорт. «Тур дэ Франс» (12+).
9.30 Тэніс. «Ралан Гарос» (6+).
15.45, 21.00 Снукер. Northern Ireland Open. Фінал.

Кінакамедыя

0.20 Прышэльцы-3: узяцце Бастыліі (12+).
2.10 Больш, чым сябар (16+).
3.50 Вышэйшая ліга (16+).
5.30 Вышэйшая ліга-2 (12+).
7.20 Канваіры (16+).
9.20 Святочны перапалох (16+).
11.35 Нявеста, якая ўцякла (16+).
13.55 Вельмі небяспечная штучка (16+).
15.35 Манашкі ва ўцёках (16+).
17.30 Крутая Джорджыя (16+).
19.40 Гуляй, Вася! (16+)

21.30 Бабло (16+).
23.20 Гульня ў чатыры рукі (16+).

ТБ3

6.00 М/ф (6+).
8.15 Калекцыя «Беларусьфільма». «Капітан Схлусі-галава». Фільм — дзецям (6+).
10.35 «Выратуйце, я не ўмею гатаваць!» (12+)
11.25, 1.30 «Ураўненне кахання». Серыял (16+).
15.10 «Ён і яна» (16+).
16.35 «Маўр зрабіў сваю справу». Серыял (12+).
20.20 «Без падману» (16+).
21.10 «Асцярожна, махляры!» (16+)
21.45 «Салдат Джэйн». Драма (16+).
0.05 «Звышнатуральнае». Серыял (16+).
4.45 «10 самых» (16+).
5.15 «Нераскрытыя тайны» (12+).

ТБ1000

6.10 Аблівіён (16+).
9.00 Таленавіты містар Рыплі (16+).
12.05 Ілюзія падману (12+).
14.20 Банды Нью-Ёрка (16+).
17.30 Таленавіты містар Рыплі (16+).
20.10 Ілюзія падману-2 (12+).
22.35 Рэальнае каханне (16+).
1.10 Усе грошы свету (18+).
3.45 Хэлбой: герой з пекла (16+).

ТБ1000 Рускае кіно

6.05 Ён — Дракон (6+).
8.30 Ты ў мяне адна (16+).
10.45 Пасля цябе (16+).
13.05 Самы лепшы дзень (16+).
15.15 Аднакласніцы: новы паварот (16+).
16.45 Пра што гавораць мужчыны (16+).
18.35 Галоўны (6+).
20.45, 5.30 Ржэўскі супраць Напалеона (16+).
22.20 Месца, якое прыгрэлі (16+).
0.10 Рок (16+).
1.45 ПіраМММіда (16+).
3.45 «Чорная маланка» (6+).

National Geographic

6.00 Рабі стаўкі і ўзрывай (16+).
6.25, 21.20, 5.15 Панарама 360 (16+).
7.15 Шаша праз пекла (16+).
8.50, 1.15 Аўта-SOS (16+).
9.40 Ледзяная дарога (16+).
10.25 Варожая планета (16+).
11.20 Загадкі юрскага перыяду (16+).
12.50 Непакорлівы востраў (16+).
14.20 Міжнародны аэрапорт Дубай (16+).
15.10 Расследаванні авіякатастроф (16+).
16.40 Служба бяспекі аэрапорта (16+).
18.15, 22.50, 3.40 Паляўнічыя на інфармацыю (16+).
19.00, 22.05, 2.50 Еўропа з вышыні птушынага палёту (16+).
19.45 Нотр-Дам: гонка супраць пекла (16+).
20.30 Мегаполісы (16+).
23.40 Асушыць акіян (16+).
4.25 Цуды інжынерыі (16+).
5.40 Гульні розуму (16+).

Discovery

8.00, 16.40, 7.35 Як гэта ўстроена? (12+)
9.40, 17.35 Як гэта зроблена? (16+)
10.30 Залатая ліхаманка (16+).
11.22 Невядомая экспедыцыя (16+).
12.15, 21.15 Крутая работа (12+).
13.05, 22.10 Мільярдэр пад прыкрыццём (12+).
14.00, 23.05, 6.50 Востраў (16+).
14.50, 6.00 Бітвы скарбашукальнікаў (12+).
15.45 Ратавальнікі маёмасці (12+).
18.30 Як уладкаваны сусвет (12+).
0.00 Пагранічная служба (16+).
0.55 Хуткія і гучныя (12+).
1.50, 4.50 Паляўнічыя на рэліквіі (12+).
5.15 Бясцэнныя аўто (12+).

У праграме магчымы змяненні.
Перадрукоўка праграмы забаронена.

Беларусь 1

5.40 Меладрама «Змякчальныя акалічнасці» (16+).
7.20 Клуб рэдактараў (16+).
8.00, 9.00, 12.00, 15.00, 18.00 Навіны.
8.10 «Усе за стол!» (12+)
9.15 «Арсенал» (12+).
9.45 Гісторыі выратавання (12+).
10.15 Вакол планеты.
11.00 Кулінарная дыпламатыя (12+).
11.35 Пакаленне.by (6+).
12.15 Навіны. Цэнтральны рэгіён.
12.40 Маршрут пабудаваны (12+).
13.15, 15.40, 22.00 Меладрама «Адзін на ўсіх». (12+).
15.25 Твой горад.
18.20 «Родныя людзі» (6+).
18.45 «На вылет!» (12+)
19.35 Навіны надвор'я.
20.00 Галоўны эфір.

Беларусь 2

7.00 Серыял «Аўташкола» (12+).
7.50 М/с «Пінгвіны з Мадагаскара» (0+).
9.05, 19.35 Тэлебарометр.
9.10 «Кліч крыві». Заключны выпуск (16+).
10.05 «Веру — не веру» (16+).
11.00 «Да пабачэння!» (16+)
11.50 «Багіня шопінгу. Бліскучае вяртанне». Заключны выпуск (16+).
12.45 Трылер «Закінуты горад Z» (12+).
15.05 «Тата папаў» (16+).
17.35 «Бітва экстрасэнсаў» (16+).
20.05 «Арол і рэшка». Перазагрузка» (16+).
21.10 Спортлато 5 з 36, КЕНО.
21.15 «Супержонка» (16+).
22.10 «Трэці лішні» (16+).
23.15 Меладрама «Прыгажунчык Алфі» (16+).

Беларусь 3

7.20, 17.00, 20.15 Навіны культуры.
7.40, 20.35 «Гэты дзень».
7.45 «Кін-дза-дза!» Трагікамедыя (12+).
10.00 «Наперад у мінулае».
10.30 «Беларуская кухня». Печаная капуста.
10.55 «Сваімі словамі». Тэлевіктарына.
11.35 «Нацыянальны хіт-парад».
12.25 «Пяшчотная зіма». Меладрама (12+) [СЦ].
16.05 «Майстры і куміры». Народны артыст Беларусі Анатоль Ярмоленка.
17.20 Канцэрт ансамбля народнай музыкі «Бяседа».
18.10 «Першая пальчатка». Маст. фільм (12+).
19.35 «Фарбы памяці. Пётр Дурчын».
20.00 «На вышыні». Мастачка Алеся Скарабагатая.
20.40 «Калыханка» (0+).
21.05 «Узяць жывым». Драма (12+).

Беларусь 5

6.25 Футбол. Кваліфікацыя да «Еўра-2020». Германія — Беларусь.
8.20 Футбол. Кваліфікацыя да «Еўра-2020». Расія — Бельгія.
10.15 Футбол. Кваліфікацыя да «Еўра-2020». Дзённік гульнявога дня.
11.00 Гандбол. Ліга чэмпіёнаў. «Веспрэм» (Венгрыя) — БГК імя Мяшкова (Беларусь).
12.35 Хакей. КХЛ. «Дынама-Мінск» — «Авангард» (Омск).
14.30 Канькабежны спорт. Этап Кубка свету. Мінск.
17.20 Гандбол. Кубак ЕГФ. 3-і раўнд. Першы матч. СКА-Мінск (Беларусь) — «Рэйн Левен» (Германія). (У перапынку — Спорт-цэнтр.)
19.00 Баскетбол. Адзіная ліга ВТБ. «Цмокі-Мінск» — «Енісей» (Краснаярск).
20.50 Гульні «навырост».
21.25 Піт-стоп.
22.00 Вынікі тыдня.
22.45 Футбол. Кваліфікацыя да «Еўра-2020». Албанія — Францыя. (У перапынку — Спорт-цэнтр.)
0.50 Футбол. Чэмпіянат свету. U-17. Фінал. (У перапынку — Спорт-цэнтр.)

АНТ

7.00 «Жыццё іншых» (12+).
8.00, 11.00, 13.00, 23.00 Нашы навіны.
8.30 «Нядзельная пропаведзь» (з субцітрамі).
8.45 «Метэагід».
9.05 Маст. фільм «Каханне з прабіркі» (16+).
11.30, 13.30 «Бачылі відэа?» (6+)
14.15 Камедыя «Аперацыя «Ы» і іншыя прыгоды Шурыка» (6+).
16.00, 18.00 Інфармацыйны канал.
17.00, 19.00 Канцэрт Аляксандра Сярова (12+).
20.00 «Контуры».
21.35, 23.15 Маст. фільм «Вальс-бастон» (12+).
23.35 «Спартклуб» (16+).
23.55 «Пра каханне» (16+).

СТБ

6.05 «Ежа багоў» (16+).
8.30, 10.30, 13.30, 16.30, 0.30 Навіны «24 гадзіны».
8.40 Дакументальны праект (16+).
9.20 «Мінтранс» (16+).
10.00 «Скардзіцца дазваляецца».
10.45 «Вялікі горад».
11.15, 13.50, 16.50 «Вышук». Серыял (16+).
19.30 «Тыдзень».
21.05, 23.00, 0.40 «Жыццё толькі пачынаецца». Серыял (16+).
22.30 «Тыдзень спорту».
1.05 Чэмпіянат Еўропы па тайскім боксе. Фіналы.
2.10 «Маскоўская барзая». Серыял (16+).

МІР

6.00 «Мільён пытанняў аб прыродзе» (6+).
6.10 «Беларусь сёння» (12+).
6.40 М/ф (6+).
6.55 «Ведаем рускую» (6+).
7.50 «Культ/Турызм» (16+).
8.20 «Яшчэ танней» (12+).
8.55 «Сусветныя гульні розуму» (0+).
9.25 «ФазэндаЛайф» (6+).
10.00, 16.00 Навіны (бягучы радок).
10.15 «Нітка да ніткі» (12+).
10.50 «Гульня ў праўду» (16+).
11.50, 16.15, 19.30, 1.00 Серыял «Трохі не ў сабе» (16+).
18.30, 0.00 «Разам».
3.05 Маст. фільм «Светлы шлях» (12+).
4.45 «Наша кіно. Гісторыя вялікага кахання» (12+).
5.30 Серыял «Дрэнная кроў» (16+).

РТР—Беларусь

7.00 Маст. фільм «Уцякачка» (12+).
10.30 «Смехапанарама» Яўгена Петрасяна» (16+).
11.00 Весткі.
11.20 «Сам сабе рэжысёр» (12+).
12.15 «Ранішняя пошта» (16+).
13.00 «Калі ўсе дома» (12+).
13.50, 16.50, 19.50, 23.15 Навіны — Беларусь.
14.00, 17.00 Маст. фільм «На арэлях лёсу» (12+).
18.15 Усерасійскі адкрыты тэлевізійны конкурс юных талентаў «Сіняя птушка».
20.00 Весткі тыдня.
21.15 «У людзях».
21.45 Маст. фільм «Любоў і Раман» (12+).
23.25 Масква. Крэмль. Пуцін.
0.05 «Вечар у нядзелю».

НТБ—Беларусь

6.15 «Астрапрагноз».
6.20 «Terra incognita. Беларусь невядомая» (6+).
6.55 «Цела чалавека» (16+).
7.25 «Дача» (12+).
8.00, 10.00, 16.00 Сёння.
8.20 «Родныя людзі».
8.40 «Аднойчы...» (16+)
9.20 «Хто ў доме гаспадар?» (12+)
10.25 «Першая перадача» (16+).
11.00 «Цуд тэхнікі» (12+).
11.55 «Дачны адказ» (0+).
13.05 «НашСпажыўНагляд» (16+).
14.05 «Сакрэт на мільён». Леаліта. Упершыню адкрыта пра развод (16+).
16.20 «Следства вялі...» (16+)
18.00 «Новыя рускія сенсацыі» (16+).
19.00 «Вынікі тыдня».
20.10 «Зоркі сышліся» (16+).
21.30 «Ты не паверыш!» (16+)
22.35 «Зразумець і абясшкодзіць» (12+).
23.10 «Расія руліць!» (12+)

8 канал

7.00, 14.30, 18.55, 21.05, 0.50 «Надвор'е» + «Эрана».
7.10 М/ф «Ролі і эльф».
8.30 Камедыя «Сабачае жыццё» (6+).
10.10 «Утрамдзія».
10.15 «Гатуй як шэф» (12+).
10.30 «Законы прывабнасці» (12+).
11.20 «Вячэрні квартал — 95» (18+).
12.30 Анімацыйны фільм «Эверэст» (12+).
14.35 «Глядзім усёй сям'ёй». Прыгоды. «Уцёкі рагатых вікінгаў» (0+).
15.45 Меладрама «Свецкае жыццё» (18+).
17.20 «Belfashion.tv» (12+).
18.10 Серыял «Касл» (12+).
19.00 Драма «Шпіён» (16+).
20.50 «Вечарніца» (0+).
21.10 Трылер «Сутыкненне з безданню» (12+).
23.10 Меладрама «Спяшайся кахаць» (12+).

ВТБ

6.05 «Дурні і дарогі» (16+).
7.20 М/ф «Царэўны» (0+).
8.00 «Лаві момант» (16+).
8.50 «Галерэя прыгажосці» (16+).
9.25 «КВЗ. Па-нашаму» (16+).
10.30, 11.30, 13.00, 14.30, 16.00, 17.30, 19.00 Серыял «Бамбізы» (16+).
21.00 Серыял «Іванова — Івановы-4» (16+).
22.00 Баявік «Ямакасі: свабода ў руху» (12+).
23.25 «Рускія не смяюцца» (16+).
0.50 Серыял «Аднойчы ў міліцыі» (16+).
2.15 Серыял «Бязмоўны сведка» (16+).
3.35 Скетч-шоу «Адна за ўсіх» (16+).
4.40 Скетч-шоу «6 кадраў» (16+).

Культура

6.30, 7.00, 7.30, 10.00, 15.00, 19.30, 23.40 Навіны культуры.
6.35 «Пешшу...» Растоў Вялікі.
7.05 «Перадзвіжнікі. Іларыён Пранішнікаў» [СЦ].
7.35 «Легенды сусветнага кіно». Грэйс Келі.
8.10 Прыгожая планета. «Францыя. Гістарычная крэпасць Каркасон».
8.25, 22.20 «Месца сустрэчы змяніць нельга». Серыял. 1-я серыя [СЦ].
9.30 «Іншыя Раманавы». «Ці лёгка быць вялікім князем?» [СЦ]
10.15 «Назіральнік».
11.10, 1.10 100 гадоў з дня нараджэння Яфіма Бярэзіна. Тарапунька і Штэпсель у музычным фільме «Ад і да». 1976 г.
12.25, 18.40, 0.30 Улада факта. «Вялікі скачок».
13.05 «Энцыклапедыя загадак». Дак. серыял [СЦ].
13.30 «Маркус Вольф. Разведка ў асобах». Дак. фільм.
15.10 «Агора». Ток-шоу.
16.10 «Марскі воўк». Маст. фільм. 1-я серыя [СЦ].
17.45 Гістарычныя канцэрты. Скрыпка. Давід Ойстрах.
19.45 «Галоўная роля».
20.05 «Правілы жыцця».
20.30 «Добрай ночы, малыя!»
20.45 «Мары пра будучыню». Дак. серыял.
21.40 «Саці. Нясумная класіка...»
0.00 Адкрытая кніга. Андрэй Аствацатураў. «Не карміце і не чапайце пеліканаў» [СЦ].
2.20 «Атланты. У пошуках ісціны». «Будучыня Зямлі — гібель або новае нараджэнне?»
2.45 Колер часу. Альбрэхт Дзюрэр. «Меланхолія».

Настальгія

6.00 Маст. фільм «Пра Чырвоную Шапачку» (12+).
8.15 «Госці з Сан-Рэма». 1992 год (12+).
9.00 «Быў час». 2008 год (16+).
10.00 Маст. фільм «Аднойчы ў снежні» (16+).
11.10, 11.45, 13.15, 15.45, 17.40, 18.55, 20.40, 21.45, 23.00, 1.25, 3.45, 5.00 Музычная настальгія (12+).
11.30 Маст. фільм «Лімонны торт» (12+).
12.00 «Руса турыста. Упершыню за мяжой» (Замежныя камандзіроўкі). 2010 год (12+).
14.00 «Аквариум». Канцэрт. 1990 год (12+).
15.00, 21.00, 3.00 «Мінулы час» (12+).
16.00 Маст. фільм «Дарагі Эдысан» (16+).
18.00 «СевАлогія» з Севам Наўгародцавым: «Шансон: гісторыя і сучаснасць». 2005 год (18+).
19.20 Маст. фільм «Дом каля кальцавой дарогі». 1-я серыя (16+).
22.00 «Народжаны ў СССР» (12+).
0.10 «Да і пасля...» з Уладзімірам Малчанавым. Пачатак 1980-ых. 2-я частка. 2008 год (16+).
2.00 «Музычная гавань Элеаноры Філінай» (12+).
4.00 «Колба часу» (16+).

EuroSport 1

0.35, 12.30 Самба. Чэмпіянат свету (12+).
2.00, 8.30 Ралі. ERC (12+).
2.30, 9.00 Аўтагонкі. World Endurance (12+).
3.30, 15.00 Снукер. World Open. Фінал (6+).
5.00 Веласпорт. «Джыра д'Італія» (12+).
6.00 Веласпорт. «Тур дэ Франс» (12+).
7.00 Веласпорт. «Вуэльта» (12+).
8.00 Алімпійскія гульні. «Жывыя легенды» (6+).
10.30 Настольны тэніс. Камандны Кубак свету. Фіналы (6+).
13.30, 21.00 Снукер. English Open. Фінал (6+).
15.45, 21.45 Снукер. Northern Ireland Open.

Кінакамедыя

0.30 Мужчынская жаночая гульня (16+).
2.25 Тарыф «Навагодні» (12+).
4.00 Высокі бландзін у чорным чаравіку (12+).
5.45 Пілец (18+).
8.00 Горка (16+).
10.00 Апошнія дзяўчаты (16+).
11.45 Больш, чым сябар (16+).
13.45 Каханне ў вялікім горадзе (16+).
15.25 Вышэйшая ліга (16+).
17.25 Вышэйшая ліга-2 (12+).
19.30 Манашкі ва ўцёках (16+).
21.20 Святочны перапалох (16+).
23.35 Васабі (16+).

ТБ3

6.00 М/ф (6+).
8.00 «Перыскоп» (16+).
8.20 «Рыжык у Залюстроўі». Фільм — дзецям (6+).
10.25 «Суд ідзе». Дак. серыял (16+).
11.25 «Сляпая» (16+).
12.30 «Асцярожна, махляры!» (16+)
13.05 «Без падману» (16+).
13.55 «Бабанькі». Маст. фільм (16+).
15.35 «Чалавек-невідзімка» (16+).
16.35 «Натуральны адбор» (12+).
17.25 «Мой герой» (12+).
18.15 «Развітанне» (16+).
19.10, 3.15 «Бляск і галеча савецкіх мільянераў». Дак. фільм (12+).
20.05, 3.55 «Акцёрскія лёсы. Адналюбы». Дак. фільм (12+).
21.00 «Напарніцы». Серыял (16+).
22.50, 2.35 «Прыгавор» (16+).
23.40, 4.35 «Уся праўда» (12+).
0.15 «Звышнатуральнае». Серыял (16+).
1.00 «50 першых пацалункаў». Камедыя (16+).
5.05 «Часова даступны» (12+).

ТБ1000

6.10, 17.30 Сем гадоў у Тыбеце (16+).
9.10 Ідэальныя ўцёкі (16+).
11.00 Аднойчы ў Амерыцы (16+).
15.10 Яна (16+).
20.10 Халк (16+).
22.45 Рамэа і Джульета (12+).
1.05 Апошні партрэт (18+).
2.45 Д'ябал і Дэніэл Уэбстэр (16+).
4.25 Прыгоды Цінціна: тайна «Аднарога» (12+).

ТБ1000 Рускае кіно

7.45 Востраў шанцаванняя (16+).
9.15 Русалка. Возера мёртвых (16+).
10.55 Вучылка (12+).
13.30 Кароткі курс шчаслівага жыцця (16+).
15.35 Шэрая Шыйка (6+).
15.50 Каханне ў горадзе анёлаў (16+).
17.30 Унук касманаўта (12+).
19.00 Масгаз (16+).
21.00, 5.40 Пацалунак скрозь сцяну (16+).
22.45 Свэдкі (16+).
0.50 30 спатканняў (16+).
2.30 Гумарыст (16+).
4.20 Зацьменне (12+).

National Geographic

6.00 Панарама 360 (16+).
6.20, 5.40 Навуковыя недарэчнасці (16+).
6.45 Найцяжэйшы ў свеце рамонт (16+).
7.30, 19.45 Аўта-SOS (16+).
8.20, 12.50 Ледзяная дарога (16+).
9.05, 13.40 Востраў бунтароў (16+).
9.50 Еўропа з вышыні птушынага палёту (16+).
10.35, 20.30 Суперзбудаванні (16+).
11.20, 1.50 Сапраўдны суперкар (16+).
14.25 Унутры неверагоднай механікі (16+).
15.10, 4.10 Расследаванні авіякатастроф (16+).
16.40 Гарачыя межы: Лацінская Амерыка (16+).
17.25 Першая сусветная вайна: тунелі смерці (16+).
18.15, 22.00, 1.05, 3.25 Закінутыя гарады (16+).
21.15 Секунды да катастрофы (16+).
22.45 У пагоні за раўнадзенствам (16+).
23.30 Невядомая планета Зямля (16+).
0.20 Турэмныя цяжкасці (16+).

Discovery

8.00, 20.20, 1.50 Аперацыя «Выратаванне дома» (12+).
8.50, 16.40, 22.10 Махінатары (12+).
9.40, 17.35, 4.25 Хуткія і гучныя (16+).
10.30, 14.00, 15.45, 21.15, 7.35 Як гэта ўстроена? (12+)
11.20, 23.05 Багажныя войны (12+).
12.15, 0.55, 6.00 Мужчыны, жанчыны, прырода (16+).
13.05, 3.40, 5.15 Здзічэлыя (12+).
14.50 Як гэта зроблена? (16+)
18.30 Паляўнічыя на рэліквіі (12+).
19.25 Каралі грузавікоў (12+).
2.45 Востраў (16+).
6.50 У пагоні за ўраганам (12+).

Беларусь 1

6.00, 7.20, 8.15 «Добрай раніцы, Беларусь!»
7.00, 8.00 (з сурдаперакладам), **9.00, 12.00, 13.00, 15.00, 17.00, 19.00** Навіны.
7.05, 8.05 Навіны эканомікі.
7.10, 8.10, 18.15, 0.10 «Зона Х» (16+).
9.10, 22.10 Серыял «След» (16+).
10.50, 20.00 Сіткам «Слуга народа» (16+).
12.10, 18.35, 19.20 Серыял «Пайсці, каб вярнуцца» (12+).
13.05 Дзіцячы доктар.
13.40, 15.25 Серыял «Вяртанне Лялі» (16+).
15.15, 18.00 Навіны рэгіёна.
17.05 Беларуская часінка.
21.00 Панарама.
21.50 Спецыяльны рэпартаж (12+).
23.50 Сфера інтарэсаў.
0.35 Дзень спорту.

Беларусь 2

7.00 «Уключайся!» (12+)
9.00, 18.45 Тэлебарометр.
9.05 Серыял «Зразумець. Дараваць» (16+).
9.45 Серыял «Сямейныя гісторыі» (16+) [СЦ].
10.25, 23.20 «Экстрасэнсы-дэтэктывы» (16+).
11.25, 16.30 Серыял «Мароза-ва-2» (16+).
13.35, 0.25 Серыял «Жаночы доктар-3» (16+).
14.35 «Багіня шопінгу. Бліскучае вяртанне» (16+).
15.40 Нічога сабе ньюз (12+).
15.45 «Пін_код». Інтэрактыўны маладзёжны праект (12+).
18.50 Хакей. Ліга чэмпіёнаў. 1/8 фіналу. Першы матч. «Юнацтва-Мінск» (Беларусь) — «Рэд Бул» (Мюнхен, Германія).
21.15 Спортлато 6 з 49, КЕНО.
21.20 «Вяселле ўсляпую» (16+).

Беларусь 3

7.00 «Дабранак».
7.35 «Беларуская кухня». Рулет са свініны па-кабыльску.
8.05, 12.00, 20.15 Навіны культуры.
8.25, 12.20, 20.35 «Гэты дзень».
8.30, 15.45 «Уцёсаў. Песня даўжынёю ў жыццё». Маст. фільм. 1-я серыя (12+).
9.25, 21.05 «Апошні дзень». Леанід Уцёсаў (12+).
10.05 «Выйсце ёсць». Заслужаная артыстка Рэспублікі Беларусь Іскгі Абалян (12+).
10.30 «Беларуская кухня». Бабка па-панску.
11.00, 16.35 «Зямля запаветная ад Іосіфа Сталіна». Маст. фільм (16+).
12.25 «Шчасце трэба берагчы». Драма (12+).
13.50 «Жывая культура». Традыцыйная рэгіянальная кухня аграгарадка Адэльск (Гродзенскі раён).
14.20 «Архітэктура Беларусі».
14.35, 21.40 «Строгавы». Маст. фільм (12+) [СЦ].
17.35 «Двойчы народжаны». Маст. фільм (12+).
19.00 Парламенцкія выбары — 2019.
19.30 «Ваша лато», «Пяцёрачка».
20.00 «Суразмоўцы».
20.40 «Калыханка» (0+).
22.55 «Дом, дзе жыве мастацтва». Дак. фільм.

Беларусь 5

7.00 Азбука спорту.
7.10 Футбол. Чэмпіянат Англіі. Агляд тура.
8.05, 10.25 Футбол. Чэмпіянат свету. U-17. 1/4 фіналу.
9.55 Кікнадзэ. Меркаванне.
12.20 Піт-стоп.
12.50 Самба. Чэмпіянат свету. Фіналы.
14.35 Гандбол. Ліга чэмпіёнаў. БГК имя Мяшкова (Беларусь) — «Веспрэм» (Венгрыя).
16.05 Настольны тэніс. Камандны Кубак свету. Фінал.
17.25 Гульні «навырост».
17.55 Гандбол. Ліга чэмпіёнаў. Відэачасопіс.
18.30 Спорт-кадр.
19.00 Авертайм. КХЛ.
19.30 Хакей. КХЛ. «Дынама-Мінск» — «Тарпеда» (Ніжні Ноўгарад). (У перапынках — Авертайм. КХЛ.)
22.00 Спорт-цэнтр.
22.10 Хакей. Ліга чэмпіёнаў. 1/8 фіналу. Першы матч. «Юнацтва» (Мінск) — «Рэд Бул» (Мюнхен).

АНТ

6.00, 7.10, 8.10 «Наша раніца».
7.00 (з субцітрамі), **8.00** (з субцітрамі), **9.00** (з субцітрамі), **11.00, 13.00, 16.00, 18.00** (з субцітрамі), **20.30** Нашы навіны.
7.05, 8.05 «Трывожная кнопка» (16+).
9.10 «Тэорыя змовы» (16+).
9.55 «Жыць здорава!» (16+)
11.10 Серыял «Я вярнуся» (16+).
12.05 «Модны прыгавор» (6+).
13.10 Серыял «Дарога ў пустату» (16+).
15.00 «Давай пажэнімся!» (16+)
16.20, 0.20 «Мужчынскае/Жаночае» (16+).
17.20, 18.20, 23.15 «На самай справе» (16+).
18.50 «Удача ў прыдачу!» Дзённік (12+).
18.55 «Няхай гавораць» (16+).
20.00 Час.
21.10 Серыял «Айчым» (16+).

СТБ

6.00, 6.40, 7.40, 8.40 «Раніца СТБ».
6.30, 7.30, 8.30, 10.30, 13.30, 16.30, 19.30, 22.30 Навіны «24 гадзіны».
9.00, 23.00 «Загадкі чалавецтва» (16+).
10.40 «Інструктар». Серыял (16+).
12.20 «Вадзіць па-руску» (16+).
12.40, 21.15, 23.45 «Самыя шакіруючыя гіпотэзы» (16+).
13.45, 20.30 «Неверагодна цікавыя гісторыі» (16+).
15.10, 2.00 «Як устроены свет» (16+).
16.00, 16.50 «Вышук». Серыял (16+).
20.00, 22.55 «СТБ-спорт».
20.05 «Сталічныя падрабязнасці».
20.15 «Меншчына».
22.00 «Скардзіцца дазваляецца».
0.25 «Эліксір маладосці» (16+).

МІР

6.00, 16.15, 19.25, 5.15 Серыял «Вяртанне Мухтара-2» (16+).
8.05, 10.10 Серыял «Прадчуванне» (16+).
10.00, 13.00, 16.00, 19.00, 23.45 Навіны (бягучы радок).
13.15, 2.30 «Зала суда. Бітва за грошы» (16+).
14.10, 1.00 «Справы сямейныя. Бітва за будучыню» (16+).
15.05, 1.45 «Справы сямейныя. Новыя гісторыі» (16+).
19.55 «Гульня ў кіно» (12+).
20.40 «Сусветныя гульні розуму» (0+).
21.15, 0.00 Серыял «1941» (12+).
0.35 «Такому мама не навучыць» (12+).
3.15 «Вой, мамачкі!» (16+)
3.40 Маст. фільм «Цырк» (12+).

РТР—Беларусь

7.00 «Новая раніца».
11.00, 14.00, 17.00, 20.00 Весткі.
11.25 «Пра самае галоўнае». Ток-шоу (12+).
12.35 «Лёс чалавека» (12+).
13.50, 16.50, 19.50, 23.00 Навіны — Беларусь.
14.35, 22.25, 23.10 «Хто супраць?» Ток-шоу.
17.25 «60 хвілін». Ток-шоу.
18.35 «Андрэй Малахаў. Прамы эфір» (16+).
20.40 Серыял «Блудны сын» (16+).
0.25 «Вечар з Уладзімірам Салаўёвым».

НТБ—Беларусь

6.00 «Астрапрагноз».
6.05, 7.00, 8.00, 10.00, 13.00, 16.00, 19.00 Сёння.
6.10 Нашы (6+).
6.25 Беларусы (6+).
7.10 «Ежа жывая і мёртвая» (12+).
8.05, 10.20 Серыял «Дэльта. Працяг» (16+).
9.35, 22.00 «НЗ.by».
10.55 Серыял «Ляснік. Свая зямля» (16+).
13.25 Агляд. Надзвычайнае здарэнне.
14.00 Пракурорская праверка (16+).
15.10, 16.30 Серыял «Інспектар Купер. Нябачны вораг» (16+).
16.25, 19.40 Сёння. Галоўнае.
17.50 «ДНК» (16+).
19.55 Серыял «Пёс» (16+).
20.55, 22.25 Серыял «Канцылярскі пацук. Вялікі перадзел» (16+).
23.30 Серыял «Сведкі» (16+).

8 канал

7.00, 15.55, 18.25, 21.05, 0.00 «Надвор'е» + «Эрана».
7.10, 16.05 М/с «Чып і Дэйл спяшаюцца на дапамогу».
7.35, 16.00 «Гумарынка».
7.40 Камедыя «10 прычын маёй нянавісці» (12+).
9.20, 18.30 Серыял «Ліквідацыя» (16+).
10.50 Дак. фільм.
11.10 Баявік «007: «Спектр» (16+).
13.30, 20.00 Серыял «Містар Робат» (16+).
14.40 Серыял «Гатэль «Дэль Месяц» (12+).
16.10 Камедыя «У спорце толькі дзяўчыны» (12+).
17.40, 23.15 Серыял «Імперыя».
20.50 «Вечарніца» (0+).
21.10 Прыгоды «Легенда Зора» (6+).

ВТБ

6.05 «Лаві момант» (16+).
7.20 «Дурні і дарогі» (16+).
8.25 Скетч-шоу «Асцярожна: дзеці!» (6+)
9.30 М/ф «Пацяшоба» (0+).
9.50 М/ф «Царэўны» (6+).
10.15 М/ф «Качыныя гісторыі» (0+).
10.45 «Проста кухня» (16+).
11.20 «Рогаў. Студыя 24» (16+).
12.20 Серыял «Шчаслівыя разам» (16+).
14.20 Анімацыйны фільм «Смурфікі: закінутая вёска» (0+).
16.50, 19.45 «Уральскія пельмені» (16+).
17.40 Прыгоды «Робін Гуд: пачатак» (12+).
19.50 Фантастыка «Веном» (16+).
21.45 Баявік «Містар і міс Сміт» (16+).
0.05 Баявік «Вялікі ўраўняльнік-2» (18+).
2.20 «Справа была вечарам» (16+).
3.15 «Саранхэ» (16+).
4.55 Скетч-шоу «6 кадраў» (16+).

Культура

6.30 «Біблейскі сюжэт».
7.05 «Залатая антылопа». «Тараканішча». М/ф.
7.55 «Дом на дзюнах». Маст. фільм [СЦ].
9.00, 15.40 Тэлескоп.
9.25 «Перадзвіжнікі. Канстанцін Савіцкі» [СЦ].
9.55 «Дзеці Дон Кіхота». Маст. фільм [СЦ].
11.10 «Эрмітаж» [СЦ].
11.40 Зямля людзей. «Шапсугі. Магія жыцця» [СЦ].
12.10, 0.40 «Блакітная планета». Дак. серыял [СЦ].
13.05 «Эфект матылька». Дак. серыял [СЦ].
13.35 «39 прыступак». Маст. фільм.
15.00 «Дацягнуцца да нябёсаў». Дак. фільм [СЦ].
16.10 «Энцыклапедыя загадак». Дак. серыял [СЦ].
16.40 Да 65-годдзя Юрыя Палякова. «Лінія жыцця» [СЦ].
17.30 «Парыжскае каханне Косці Гуманкова». Маст. фільм [СЦ].
19.05 «Вялікая опера — 2019».
21.00 «Агора». Ток-шоу.
22.00 «Клуб 37».
23.00 Сяргей Курышаў, Ірына Тычыніна, Дар'я Ленда ў спектаклі Малога драматычнага тэатра — Тэатра Еўропы «Вораг народа» [СЦ].
1.35 «Шукальнікі». «Уцёкі брыльянтшчыка Пазье».
2.20 «Перавал». М/ф для дарослых.

Настальгія

6.00 «Яловая субмарына» з Аляксандрам Ліпніцкім: «Гісторыя рускага рока». «Аляксей Хвасценка». 2006 год (18+).
7.00, 9.45, 11.00, 12.55, 15.45, 17.00, 20.05, 23.15, 2.40, 3.45, 5.00 Музычная настальгія (12+).
7.10 Тэлеспектакль «Усяго некалькі слоў у гонар спадара дэ Мальера». 1973 год (16+).
9.00, 15.00, 3.00 «Мінулы час» (12+).
10.00, 4.00 «Народжаныя ў СССР» (12+).
12.00 «Да і пасля...» з Уладзімірам Малчанавым. Год 1981-ы. 1-я частка. 2010 год (12+).
13.40 «У нас у гасцях паэт Булат Акуджава». 1972 год (12+).
14.00 «Музычная гавань Элеаноры Філінай» (12+).
16.00 «Колба часу» (16+).
18.00 Маст. фільм «Цімур і яго каманда» (12+).
20.35 «Спецыяльна па вашым заказе». 1990 год (12+).
21.00 «Быў час». 2008 год (16+).
22.00 Маст. фільм «Маленькая ласка» (16+).
0.00 «Спяем, сябры!» з Таццянай Візбар. 2007 год (12+).
1.00 Маст. фільм «Дом каля кальцавой дарогі». 3-я серыя (16+).

EuroSport 1

1.05 Веласпорт. Льеж — Бастонь — Льеж (12+).
2.30 Веласпорт. Чэмпіянат свету (12+).
5.00, 10.30, 15.00, 21.45 Снукер. Northern Ireland Open (6+).
7.00, 10.10 Watts (12+).
7.10, 12.30 Алімпійскія гульні. «Жывыя легенды» (6+).
7.40 Веласпорт. «Тур дэ Франс» (12+).
8.40 Ралі. ERC (12+).
9.10, 14.00, 21.00 Аўтагонкі. WTCR (12+).
13.00 Алімпійскія гульні. Camps to champs (6+).
13.30 Алімпійскія гульні. «Сіла асобы» (6+).
19.30 Веласпорт. «Тур Ламбардыі» (12+).

Кінакамедыя

1.05 Мадам (16+).
3.10 Каханне ў вялікім горадзе (16+).
5.05 Каханне ў вялікім горадзе-2 (16+).
7.00 Каханне ў вялікім горадзе-3 (16+).
8.35 Не паграждай паўднёваму цэнтралу, папіваючы сок у сябе ў квартале (16+).
10.15 Каралеўства поўнага месяца (16+).
12.00 Аферысты панявола (18+).
13.50 Без заганы (16+).
15.55 2+1 (16+).
18.15 Дзяжурны тата (6+).
20.05 Прышэльцы (12+).
22.10 Прышэльцы-2: калідоры часу (12+).

ТБ3

6.00 Дакументальная калекцыя «Беларусьфільма» (12+).
6.50 М/ф (6+).
8.35 «М & S» (12+).
9.05 «У выдатнай форме» (12+).
9.35 «Паехалі» (12+).
10.05, 23.50 «Перыскоп» (16+).
10.25 «Хронікі маскоўскага побыту» (16+).
11.15, 1.35 «Забойства на траіх». Серыял (12+).
15.00 «Алёша Паповіч і Тугарын Змей». Анімацыйны фільм (12+).
16.25 «Развітанне» (16+).
17.15 «Бляск і галеча савецкіх мільянераў». Дак. фільм (12+).
18.05, 5.20 «Знак якасці» (16+).
18.55 «10 самых» (16+).
19.30 «Сельскі дэтэктыў. Яблык разладу». Маст. фільм (12+).
21.25 «Мумія-2». Фэнтэзі (12+).
0.10 «Звышнатуральнае». Серыял (16+).
4.55 «Нераскрытыя таймы» (12+).

ТБ1000

6.10, 18.25 Бетховен (12+).
07.55 Дракула (16+).
10.20 Спяшайся кахаць (12+).
12.15 Неверагодныя прыгоды факіра (16+).
14.05 Аблівіён (16+).
16.30 Іншыя (16+).
20.10 Ілюзія падману (12+).
22.20 Бывай, дзетка, бывай! (16+)
0.30 Тоня супраць усіх (18 +).
3.10 Банды Нью-Ёрка (16+).

ТБ1000 Рускае кіно

7.35, 2.50 Шпіён (16+).
9.50 Спадары артысты (16+).
11.35 8 першых спатканняў (16+).
13.15 Пацыенты (16+).
14.55 Аднакласніцы (16+).
16.20 ПіраМММіда (16+).
18.30 Самы лепшы дзень (16+).
20.45 Ён — Дракон (6+).
22.50 Пасля цябе (16+).
1.05 Пра што гавораць мужчыны (16+).
4.40 Усё і адразу (16+).

National Geographic

6.00 Рабі стаўкі і ўзрывай (16+).
6.25, 5.10 Панарама 360 (16+).
7.15 Шаша праз пекла (16+).
8.50 Аўта-SOS (16+).
9.35 Ледзяная дарога (16+).
11.10 Унутры неверагоднай механікі (16+).
11.55 Прарыў (16+).
12.45 Востраў бунтароў (16+).
14.15, 0.25 Міжнародны аэрапорт Дубай (16+).
15.00 Асушыць акіян (16+).
16.40 Скануючы час (16+).
17.25 Нотр-Дам: гонка супраць пекла (16+).
18.10 Зона будаўніцтва (16+).
19.00, 22.05 Дзіўная другая сусветная (16+).
19.45 Загадкі волатаў каменнага веку (16+).
20.30 Закінутыя скарбы змяіных цароў майя (16+).
21.20 Закінутыя гарады (16+).
22.50 У пошуках Амеліі (16+).
2.50 Расследаванні авіякатастроф (16+).
4.25 Цуды інжынерыі (16+).
5.35 Гульні розуму (16+).

Discovery

8.00, 7.35 Як гэта ўстроена? (12+)
10.30, 3.40 Загадкі высадкі на Месяц (12+).
11.20, 2.45 Здзіўчэлыя (12+).
12.14 Хуткія і гучныя (12+).
13.06, 6.50 Захавальнікі балот Эверглэйдс (16+).
13.58 Іржавая імперыя (12+).
14.50 Бясцэнныя аўто (12+).
15.45, 4.25 Паляўнічыя на старызну (12+).
16.40, 5.15 Паляўнічы на цацкі (12+).
17.35, 20.45 Багажныя войны (12+).
21.15 Гіганцкія будоўлі (12+).
23.05 Залатая ліхаманка (16+).
0.00, 6.00 Невядомая экспедыцыя (16+).
0.55 Гаражны рамонт (16+).

Беларусь 1

6.25 Існасць.
6.50, 16.20 Меладрама «Змякчальныя акалічнасці» (16+).
8.25 Кулінарная дыпламатыя (12+).
9.00, 12.00, 15.00 Навіны.
9.10 Маршрут пабудаваны (12+).
9.45 Здароўе (12+).
10.35 Старое — новае (12+).
11.15, 12.10 Меладрама «Тата ў законе». 1-я і 2-я серыі (12+).
15.15 Краіна.
15.45 «Кухня жыцця» (12+).
20.00 «Макаёнка, 9».
21.00 Панарама.
21.45 Меладрама «Асабістая прастора». 1—4-я серыі (16+).
1.35 Дзень спорту.

Беларусь 2

7.00 Серыял «Аўташкола» (12+).
7.50 М/с «Пінгвіны з Мадагаскара» (0+).
9.05, 21.05 Тэлебарометр.
9.10 Анімацыйны фільм «Мой маленькі поні» (0+).
10.45 «Хто я?» (12+)
11.05 Капейка ў капейку (12+).
11.45 Камень, нажніцы, папера (16+).
12.20 «Багіня шопінгу. Бліскучае вяртанне» (16+).
13.20 «Вяселле ўсляпую» (16+).
15.15 Драма «Трэнер Картэр» (12+).
17.35 «Каханне на выжыванне» (16+).
19.20 Гандбол. Ліга чэмпіёнаў. «Веспрэм» (Венгрыя) — БГК імя Мяшкова (Беларусь).
21.10 Спортлато 6 з 49, КЕНО.
21.15 Трылер «Закінуты горад Z» (12+).
23.40 Фантастыка «Супер 8» (12+).

Беларусь 3

7.30 «Сіла веры».
8.00, 15.30, 20.15 Навіны культуры.
8.15, 15.50, 20.35 «Гэты дзень».
8.20 «Дарагі мой чалавек». Меладрама (12+) [СЦ].
10.00 «Жывая культура». Традыцыйны вясельны каравай на Ваўкавышчыне (Гродзенская вобласць).
10.30 «Беларуская кухня». Марынаваны карась.
11.00 «Народны майстар». Наталля Дамянікава.
11.30 «Вузяць жывым». Драма (12+).
15.05 «Навукаманія» (6+).
15.55 «Песня мая — Беларусь». Канцэртная праграма з удзелам ансамбля «Сябры».
17.30 «Сваімі словамі». Тэлевіктарына.
18.10 «Інспектар ДАІ». Драма (12+) [СЦ].
19.35 «Я хачу гэта ўбачыць!» (6+)
20.00 «Суразмоўцы».
20.40 «Калыханка» (0+).
21.05 «Кін-дза-дза!» Трагікамедыя (12+).
23.25 «Тэатр у дэталях». Спектакль Магілёўскага абласнога тэатра лялек «Кандыд, або Аптымізм».

Беларусь 5

7.00 Азбука спорту.
7.10, 14.20 Каныкабежны спорт. Этап Кубка свету. Мінск.
10.15 Вось гэта спорт!
10.25 Свет англійскай прэм'ер-лігі. Відэачасопіс.
10.55 Футбол. Кваліфікацыя да «Еўра-2020». Румынія — Швецыя.
12.55 Фактар сілы.
13.25 Азбука спорту.
13.35 Вялікі спорт.
17.20 На шляху да «Токіа-2020». Відэачасопіс.
17.55 Трэніровачны дзень.
18.30 Авертайм. КХЛ.
19.00 Хакей. КХЛ. «Дынама-Мінск» — «Авангард» (Омск). (У перапынках — Авертайм. КХЛ.)
21.30 Спорт-цэнтр.
21.40 Футбол. Ліга чэмпіёнаў УЕФА. Відэачасопіс.
22.10 Футбол. Кваліфікацыя да «Еўра-2020». Прэв'ю.
22.40 Футбол. Кваліфікацыя да «Еўра-2020». Германія — Беларусь.
0.40 Футбол. Кваліфікацыя да «Еўра-2020». Дзённік гульнявога дня.

АНТ

7.00, 9.00, 16.00 (з субцітрамі) Навіны.
7.10 «Іграй, гармонік любы!» (12+)
7.55 «Адкрыццё Кітая» (12+).
9.10 Камедыя «Дзяўчына без адраса» (6+).
10.50 Да дня нараджэння вялікага камедыёграфа. «Эльдар Разанаў. «Увесь гумар я патрацій на кіно» (12+).
11.50 «Ідэальны рамонт» (6+).
12.50 Драма «Кіроўца для Веры» (16+).
14.55 «Дзмітрый Дзіброў. Мужчына ў поўным росквіце сіл» (12+).
16.20 «Хто хоча стаць мільянерам» (12+).
17.55 «Талент краіны» (6+).
20.00 «Нашы навіны». Суботні выпуск.
20.45 «Метэагід».
21.10 «Сёння вечарам» (16+).
22.55 «Дзень нараджэння «КВЗ» (16+).

СТБ

6.25 «Ежа багоў» (16+).
7.55 «Анфас».
8.15 «Самая карысная праграма» (16+).
9.05 «Тайны Беларусі».
10.00 «Мінск і мінчане».
10.35 «Цэнтральны рэгіён».
11.05 «Вадзіць па-руску» (16+).
11.20, 13.40, 16.40 «Вышук». Серыял (16+).
13.30, 16.30, 19.30 Навіны «24 гадзіны».
19.55 «СТБ-спорт».
20.05 Дакументальны спецпраект (16+).
23.15 «Засакрэчаныя спісы» (16+).
0.40 Чэмпіянат Еўропы па тайскім боксе. Паўфіналы.
1.45 «Маскоўская барзая». Серыял (16+).

МІР

6.00 «Мільён пытанняў аб прыродзе» (6+).
6.10 «Саюзнікі» (12+).
6.40, 5.35 М/ф (6+).
6.50 «Такія розныя» (16+).
7.20 «Сакрэтныя матэрыялы» (16+).
7.50 «Каханне без межаў» (12+).
8.55 «Вой, мамачкі!» (16+)
9.25 «Наша кіно. Гісторыя вялікага кахання» (12+).
10.00, 16.00, 19.00 Навіны (бягучы радок).
10.15 «Як у рэстаране. Як у Японіі» (12+).
10.45 Маст. фільм «Дзеці Дон Кіхота» (12+).
12.25, 16.15, 19.15 Серыял «Дрэнная кроў» (16+).
3.20 Маст. фільм «Танцор дыска» (12+).

РТР—Беларусь

7.00 Маст. фільм «Мама выйшла замуж» (16+).
08.35 Маст. фільм «З каханымі не расставайцеся» (12+).
10.05 «Сто да аднаго».
11.00 Весткі.
11.20 «Пяцёра на аднаго» (12+).
12.15 Маст. фільм «Маё чужое дзіця» (12+).
14.15 «Гумар! Гумар! Гумар!!!» (16+)
16.15 Маст. фільм «Цешча-камандзір» (12+).
19.45 «Плюс — мінус». Надвор'е на тыдзень.
20.00 Весткі ў суботу.
20.55 «Прывітанне, Андрэй!» (16+)
22.40 Маст. фільм «Уцякачка» (12+).

НТБ—Беларусь

6.15 «Астрапрагноз».
6.20 «Terra incognita. Беларусь невядомая» (6+).
6.55 «Цела чалавека» (16+).
7.25 «Дача» (12+).
8.00, 10.00, 16.00 Сёння.
8.20 «НЗ.by: час вынікаў».
8.50 «Гарады Беларусі» (6+).
9.25 «Урачэбныя тайны плюс» (12+).
10.25 «Галоўная дарога» (16+).
11.05 «Ежа жывая і мёртвая» (12+).
12.00 «Кватэрнае пытанне» (0+).
13.10 «Паедзем, паядзім!» (0+)
14.05 Маст. фільм «Адстаўнік» (16+).
16.25 «Следства вялі...» (16+)
19.00 «Цэнтральнае тэлебачанне».
20.35 Камедыя «Выклік» (16+).
22.20 «Заснавана на рэальных падзеях» (16+).
23.50 «Таямнічая Расія» (16+).

8 канал

7.00, 14.55, 18.05, 21.15, 1.15 «Надвор'е» + «Эрана».
7.10 М/ф «Уцёкі з куратніка».
8.35 «Утрамдзія».
8.40 Камедыя «Службовы раман. Наш час» (16+).
10.20 Фантастыка «Гравітацыя».
11.55 Фантастыка «Бэтмен і Супермен» (16+).
15.00 «Глядзім усёй сям'ёй». М/ф «Пухнатыя супраць зубастых».
16.20 Серыял «Імперыя» (16+).
17.10 «Законы прывабнасці» (12+).
18.10 «Аляксандр Саладуха 6.0». Нацыянальны алімпійскі стадыён «Дынама».
20.25 Серыял «Спатканні».
20.50 «Вечарніца» (0+).
21.05 «Фэшн is my прафэшн».
21.20 «Жорсткія мужчынскія гульні». Трылер «Рэвальвер» (18+).
23.10 Вестэрн «Цягнік на Юму» (16+).

ВТБ

6.05 «Дурні і дарогі» (16+).
7.20 М/ф «Пацяшоба» (0+).
7.40 М/ф «Качыныя гісторыі» (0+).
8.10 «Лаві момант» (16+).
9.05, 21.00 Серыял «Івановы — Івановы-4» (16+).
10.10 Баявік «Ямакасі: свабода ў руху» (12+).
12.00 Камедыя «Кухня ў Парыжы» (12+).

14.10 Скетч-шоу «Даеш моладзь» (16+).
14.50 Серыял «Вялікая гульня» (16+).
16.55 Серыял «Шчаслівыя разам» (16+).
17.55, 0.45 «Уральскія пельмені» (16+).
19.00 Серыял «Кухня-4» (16+).
22.00 Прыгоды «Маска Зора» (12+).
1.45 Серыял «Аднойчы ў міліцыі» (16+).
3.10 Серыял «Бязмоўны сведка» (16+).
4.30 Скетч-шоу «6 кадраў» (16+).

Культура

6.30, 7.00, 7.30, 10.00, 15.00, 19.30, 23.40 Навіны культуры.
6.35 «Пешшу...» Горкі Ленінскія.
7.05, 20.05 «Правілы жыцця».
7.35, 14.05, 20.45 «Мары пра будучыню». Дак. серыял.
8.30, 17.30 Прыгожая планета.
8.45, 22.20 «Месяца сустрэчы змяніць нельга». Серыял [СЦ].
10.15 «Назіральнік».
11.10, 1.25 «Дзевяць навел пра шчасце». Дак. фільм.
12.10 «Першыя ў свеце». Дак. серыял.
12.25, 18.40, 0.40 «Тым часам. Сэнсы».
13.10 «Свет Аляксандры Пахмутавай». Дак. фільм.
13.55 Колер часу. Леанарда да Вінчы. «Джаконда».
15.10 «Эрмітаж» [СЦ].
15.40 «Белая студыя».
16.25 «Марскі воўк». Маст. фільм [СЦ].
17.45 Гістарычныя канцэрты. Скрыпка. Арцюр Грум'ё.
19.45 «Галоўная роля».
20.30 «Добрай ночы, малыя!»
21.40 «Штучны адбор».
23.30 Колер часу. Ловак.
0.00 «Дацягнуцца да нябёсаў». Дак. фільм [СЦ].
2.20 «Атланты. У пошуках ісціны». «Адкуль чакаць бяды насельнікам нашай планеты — звонку ці знутры?»
2.45 Колер часу. Леанарда да Вінчы. «Джаконда».

Настальгія

6.00 «Руса турыста. Упершыню за мяжой» (Замежныя камандзіроўкі). 2010 год (12+).
7.15, 9.45, 11.40, 12.55, 14.40, 15.45, 17.00, 18.50, 20.40, 21.45, 23.00, 5.10, 5.45 Музычная настальгія (12+).
8.00 «Акварыум». Канцэрт. 1990 год (12+).
9.00, 15.00, 21.00 «Мінулы час» (12+).
10.00 Маст. фільм «Дарагі Эдысан» (16+).
12.00 «СевАлогія» з Севам Нагурродцавым: «Шансон: гісторыя і сучаснасць». 2005 год (18+).
13.20, 19.10 Маст. фільм «Дом каля кальцавой дарогі» (16+).
16.00, 22.00 «Народжаныя ў СССР» (12+).
18.00 «Быў час» з Аляксандрам Паліткоўскім: «Азартныя гульні ў СССР». 2007 год (18+).
0.00 Маст. фільм «Пра Чырвоную Шапачку» (12+).
2.15 «Госці з Сан-Рэма». 1992 год (12+).
3.00 «Быў час». 2008 год (16+).
4.00 Маст. фільм «Аднойчы ў снежні» (16+).
5.30 Маст. фільм «Лімонны торт» (12+).

EuroSport 1

2.05 Веласпорт. Мілан — Сан-Рэма (12+).
3.30 Снаўборд. Кубак свету (12+).
5.00, 10.30, 15.00, 21.45 Снукер. Northern Ireland Open (6+).
7.00, 13.00 Аўтагонкі. World Endurance (12+).
9.00 Алімпійскія гульні. «Жывыя легенды» (6+).
9.30 Алімпійскія гульні. Camps to champs (6+).
10.00 Алімпійскія гульні. «Сіла асобы» (6+).
12.30 Ралі. ERC (12+).
21.10 «Найлепшае з конага спорту» (6+).

Кінакамедыя

1.05 Закрытыя прасторы (16+).
3.00 Чацвёра супраць банка (16+).
4.45 Манашкі ва ўцёках (16+).
6.40 Горка!-2 (16+).
8.35 Забойны футбол (16+).
10.40 Супергеройскае кіно (16+).
12.15 Не параджай паўднёваму цэнтралу, папіваючы сок у сябе ў квартале (16+).
14.00 Каханне ў вялікім горадзе-2 (16+).
15.50 Сямейнае абрабаванне (16+).
17.35 Больш, чым сябар (16+).
19.30 2+1 (16+).

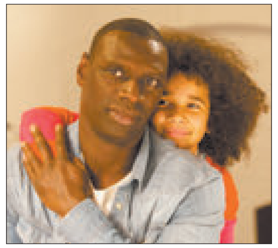

21.45 Дзяжурны тата (6+).
23.35 Мільярд (12+).

ТБ3

6.00 М/ф (6+).
7.05 «Школа доктара Камароўскага» (6+).
7.35 «Доктар І...» (16+)
8.05 «Вікторыя». Серыял (16+).
9.50, 23.45 «Улегцы» (12+).
10.20, 15.40, 4.30 «Суд ідзе». Дак. серыял (16+).
11.20, 18.40 «Сляпая» (16+).
12.25, 19.50 «Варажбітка» (16+).
13.35, 17.35, 3.40 «Містычныя гісторыі» (12+).
14.35, 2.45 «Паляўнічыя на прывідаў» (16+).
16.40 «Паралельны свет» (16+).
21.00 «Напарніцы». Серыял (16+).
22.50 «90-я» (16+).
0.15 «Звышнатуральнае». Серыял (16+).
1.00 «Дарагі Джон». Драма (16+).

ТБ1000

6.10, 13.55 Улада страху (16+).
8.45 Рамэа і Джульета (12+).
11.15 Халк (16+).
16.10 Д'ябал і Дэніэл Уэбстэр (16+).
18.05 Прыгоды Цінціна: тайна «Аднарога» (12+).
20.10 Бетховен (12+).
21.50 Абліўіён (16+).
0.15 Іншыя (16+).
2.15 Цюльпанная ліхаманка (18+).
4.00 Маркі бой (12+).

ТБ1000 Рускае кіно

7.30 Унук касманаўта (12+).
9.05 Сведкі (16+).
11.15 30 спатканняў (16+).
13.15 Кароткі курс шчаслівага жыцця (16+).
15.15 Гумарыст (16+).
17.15, 5.40 Пацыенты (16+).
19.00 Масгаз (16+).
21.00 Самы лепшы дзень (16+).
23.10 Аднакласніцы (16+).
0.40 Неадэкватныя людзі (16+).
2.30 Падары мне святло Месяца (12+).
4.10 Сняданак у таты (12+).

National Geographic

6.00 Панарама 360 (16+).
6.45 Найцяжэйшы ў свеце рамонт (16+).
7.30 Аўта-SOS (16+).
8.20, 12.50, 18.15, 22.05, 1.15, 3.40 Ледзяная дарога (16+).
9.05, 13.40 Вострау бунтароў (16+).
9.50 Закінутыя гарады (16+).
10.35, 20.30 Будаўніцтва тунеля (16+).
11.20, 2.00 Сапраўдны суперкар (16+).
14.25 Суперзбудаванні (16+).
15.10, 4.25 Расследаванні авіякатастроф (16+).
16.40 Гарачыя межы: Лацінская Амерыка (16+).
17.25 Апакаліпсіс: Першая сусветная вайна (16+).
21.15 Секунды да катастрофы (16+).
23.35 Невядомая планета Зямля (16+).
0.25 Турэмныя цяжкасці (16+).

Discovery

8.00, 20.20, 1.50 Аперацыя «Выратаванне дома» (12+).
8.50, 16.40, 22.10 Махінатары (12+).
9.40, 14.50, 17.35, 3.40 Хуткія і гучныя (16+).
10.30, 15.45, 21.15, 7.35 Як гэта ўстроена? (12+)
11.20, 23.05 Багажныя войны (12+).
12.15, 0.55, 6.00 Мужчыны, жанчыны, прырода (16+).
13.05 Гаражны рамонт (16+).
18.30, 5.15 Паляўнічыя на рэліквіі (12+).
19.25 Каралі грузавікоў (12+).
0.00 Крутая работа (12+).
2.45 Мільярдэр пад прыкрыццём (12+).
6.50 У пагоні за ўраганам (12+).

Беларусь 1

6.00, 7.20, 8.15 «Добрай раніцы, Беларусь!»
7.00, 8.00 (з сурдаперакладам), **9.00, 12.00, 13.00, 15.00, 17.00, 19.00** Навіны.
7.05, 8.05 Навіны эканомікі.
7.10, 8.10, 18.15, 0.05 «Зона Х» (16+).
9.10, 22.05 Серыял «След» (16+).
10.50, 20.00 Сіткам «Слуга народа» (16+).
12.10, 18.35, 19.20 Серыял «Пайсці, каб вярнуцца» (12+).
13.05 Дзіцячы доктар.
13.40, 15.25 Серыял «Вяртанне Лялі» (16+).
15.15, 18.00 Навіны рэгіёна.
17.05 Беларуская часінка.
21.00 Панарама.
21.50 «На кантролі Прэзідэнта».
23.45 Сфера інтарэсаў.
0.30 Дзень спорту.

Беларусь 2

7.00 «Уключайся!» (12+)
9.00, 17.55 Тэлебарометр.
9.05, 20.05 Серыял «Сляпая» (16+).
10.10, 23.15 «Экстрасэнсы-дэтэктывы» (16+).
11.05, 18.00 Серыял «Мароза-ва-2» (16+).
13.15, 0.15 Серыял «Жаночы доктар-3» (16+).
14.15 «Багіня шопінгу. Бліскучае вяртанне» (16+).
15.15 М/с «Чарапашкі-ніндзя» (12+).
15.40 Нічога сабе ньюз (12+).
15.45 «Пін_код». Інтэрактыўны маладзёжны праект (12+).
16.35 «Хто я?» (12+)
16.50 «Вясельны памер» (16+).
21.10 Спортлато 5 з 36, КЕНО.
21.15 «Супержонка» (16+).
22.15 «Трэці лішні» (16+).

Беларусь 3

7.00 «Дабраранак».
7.35 «Беларуская кухня». Квас на мясе або грыбах з ільняным насеннем.
8.05, 12.00, 20.15 Навіны культуры.
8.25, 20.35 «Гэты дзень».
8.30, 15.20 «Уцёсаў. Песня даўжынёю ў жыццё». Маст. фільм. 2-я серыя (12+).
9.25, 21.05 «Апошні дзень». Булат Акуджава (12+).
10.05 «Выйсце ёсць». Заслужаны артыст Рэспублікі Беларусь Аляксандр Саладуха (12+).
10.30 «Беларуская кухня». Пірог слаёны блінны з птушкай і грыбамі.
11.00, 16.15 «Зямля запаветная ад Іосіфа Сталіна». Маст. фільм (16+).
12.20 «Надта важная персона». Маст. фільм (12+).
13.30 «Жывая культура». Традыцыйная страва «Клёцкі з душамі» (Браслаўскі раён, Віцебская вобласць).
13.55 «Архітэктура Беларусі».
14.10, 21.40 «Строгавы». Маст. фільм (12+) [СЦ].
17.10 «Кубанскія казакі». Камедыя (12+) [СЦ].
19.00 Парламенцкія выбары — 2019.
20.40 «Калыханка» (0+).
22.55 «Дом, дзе жыве мастацтва». Дак. фільм.

Беларусь 5

7.00 Азбука спорту.
7.10 Хакей. КХЛ. «Дынама-Мінск» — «Тарпеда» (Ніжні Ноўгарад).
9.10 Спорт-кадр.
9.40 Хакей. Ліга чэмпіёнаў. 1/8 фіналу. Першы матч. «Юнацтва» (Мінск) — «Рэд Бул» (Мюнхен).
11.35 Гандбол. Ліга чэмпіёнаў. Відэачасопіс.
12.10 Настольны тэніс. Камандны Кубак свету. Фінал.
13.30 Самба. Чэмпіянат свету. Фіналы.
15.35 Футбол. Чэмпіянат свету. U-17. 1/4 фіналу.
17.30 Трэніровачны дзень.
18.00 Весь гэта спорт!
18.10 Козел пра футбол.
18.30 Авертайм. КХЛ.
19.00 Хакей. КХЛ. «Дынама-Мінск» — «Віцязь» (Маскоўская вобл.) (У перапынках — Авертайм. КХЛ.)
21.30 Слэм-данк.
22.00 Гандбол. Ліга чэмпіёнаў. «Порту» (Партугалія) — «Кіль» (Германія). (У перапынку — Спорт-цэнтр.)
23.35 Футбол. Кваліфікацыя да «Еўра-2020». Відэачасопіс.

АНТ

6.00, 7.05, 8.05 «Наша раніца».
7.00 (з субцітрамі), **8.00** (з субцітрамі), **9.00** (з субцітрамі), **11.00, 13.00, 16.00, 18.00** (з субцітрамі), **20.30** Нашы навіны.
9.10 «Тэорыя змовы» (16+).
9.55 «Жыць здарова!» (16+)
11.10 Серыял «Я вярнуся» (16+).
12.05 «Модны прыгавор» (6+).
13.10 Серыял «Дарога ў пустату» (16+).
15.00 «Давай пажэнімся!» (16+)
16.20, 0.20 «Мужчынскае/Жаночае» (16+).
17.20, 18.20, 23.15 «На самай справе» (16+).
18.55 «Удача ў прыдачу!» Дзённік (12+).
19.00 «Аб'ектыўна».
20.00 Час.
21.10 Серыял «Айчым» (16+).

СТБ

6.00, 6.40, 7.40, 8.40 «Раніца СТБ».
6.30, 7.30, 8.30, 10.30, 13.30, 16.30, 19.30, 22.30 Навіны «24 гадзіны».
9.00, 23.00 «Загадкі чалавецтва» (16+).
10.40 «Інструктар». Серыял (16+).
12.20 «Вадзіць па-руску» (16+).
12.40, 21.15, 23.45 «Самыя шакіруючыя гіпотэзы» (16+).
13.45, 20.30 «Неверагодна цікавыя гісторыі» (16+).
15.05, 2.00 «Як устроены свет» (16+).
16.00, 16.50 «Вышук». Серыял (16+).
20.00, 22.55 «СТБ-спорт».
20.05 «Сталічныя падрабязнасці».
20.15 «Міншчына».
22.00 «Глядзець усім!» (16+)
0.25 «Эліксір маладосці» (16+).

МІР

6.00, 16.15, 19.25, 5.10 Серыял «Вяртанне Мухтара-2» (16+).
8.05, 10.10 Серыял «Прадчуванне» (16+).
10.00, 13.00, 16.00, 19.00, 23.45 Навіны (бягучы радок).
13.15, 2.30 «Зала суда. Бітва за грошы» (16+).
14.10, 1.00 «Справы сямейныя. Бітва за будучыню» (16+).
15.05, 1.45 «Справы сямейныя. Новыя гісторыі» (16+).
19.55 «Гульня ў кіно» (12+).
20.40 «Сусветная гульні розуму» (0+).
21.15, 0.00 Серыял «1941» (12+).
0.35 «Такому мама не навучыць» (12+).
3.15 «Трымайся, шоубіз!» (16+)
3.40 Маст. фільм «Прыватнае жыццё Пятра Вінаградава» (12+).

РТР—Беларусь

7.00 «Новая раніца».
11.00, 14.00, 17.00, 20.00 Весткі.
11.25 «Пра самае галоўнае». Ток-шоу (12+).
12.35 «Лёс чалавека» (12+).
13.50, 16.50, 19.50, 23.00 Навіны — Беларусь.
14.35, 22.25, 23.10 «Хто супраць?» Ток-шоу.
17.25 «60 хвілін». Ток-шоу.
18.35 «Андрэй Малахаў. Прамы эфір» (16+).
20.40 Серыял «Блудны сын» (16+).
0.25 «Вечар з Уладзімірам Салаўёвым».

НТБ—Беларусь

6.00 «Астрапрагноз».
6.05, 7.00, 8.00, 10.00, 13.00, 16.00, 19.00 Сёння.
6.10 Нашы (6+).
6.25 Беларусы (6+).
7.10 «Паедзем, паядзім!» (0+)
8.05, 10.20 Серыял «Дэльта. Працяг» (16+).
9.35, 22.00 «НЗ.by».
10.55 Серыял «Ляснік. Свая зямля» (16+).
13.25 Агляд. Надзвычайнае здарэнне.
14.00 Пракурорская праверка (16+).
15.10, 16.30 Серыял «Інспектар Купер. Нябачны вораг» (16+).
16.25, 19.40 Сёння. Галоўнае.
17.50 «ДНК» (16+).
19.55 Серыял «Пёс» (16+).
20.55, 22.25 Серыял «Канцылярскі пацук. Вялікі перадзел» (16+).
23.30 Серыял «Сведкі» (16+).

8 канал

7.00, 15.55, 18.15, 21.05, 0.00 «Надвор'е» + «Эрана».
7.10, 16.05 М/с «Чып і Дэйл спяшаюцца на дапамогу».
7.35, 16.00 «Гумарынка».
7.40 Драма «Афіцэры» (0+).
9.15 Серыял «Ліквідацыя» (16+).
10.45 Дак. серыял «Выратавальнікі Эверэста» (12+).
11.30 Прыгоды «Легенда Зора» (6+).
13.45, 20.00 Серыял «Містар Робат» (16+).
14.35 Серыял «Гатэль «Дэль Месяц» (12+).
16.10 Камедыя «Невынішчальны шпіён» (16+).
17.30, 23.30 Серыял «Імперыя» (16+).
18.20 «Законы прывабнасці».
19.10 Серыял «Усё пачалося ў Харбіне» (16+).
20.50 «Вечарніца» (0+).
21.10 Мюзікл «Стылягі» (16+).

ВТБ

6.05 «Дурні і дарогі» (16+).
7.20 М/ф «Пацяшоба» (0+).
7.40 М/ф «Качыныя гісторыі» (0+).
8.10 «Лаві момант» (16+).
9.05 Серыял «Івановы — Івановы-4» (16+).
10.10 Баявік «Нястрымныя» (16+).
12.05 Скетч-шоу «Даеш моладзь» (16+).
12.50 Серыял «Кухня-4» (16+).
14.55 «Наш рамонт» (16+).
15.50 «КВЗ. Па-нашаму» (16+).
16.55 Серыял «Шчаслівыя разам» (16+).
17.55, 0.45 «Уральскія пельмені» (16+).
19.00 «Справа была вечарам» (16+).
20.00 «Рускія не смяюцца» (16+).
22.00 Баявік «Паркер» (16+).
0.20 Трылер «Простая просьба» (18+).
2.30 «Кіно ў дэталях» (16+).
3.25 Серыял «Бязмоўны сведка» (16+).
4.45 Скетч-шоу «6 кадраў» (16+).

Культура

6.30, 7.00, 7.30, 10.00, 15.00, 19.30, 23.15 Навіны культуры.
6.35 «Пешшу...» Масква скульптурная.
7.05 «Правілы жыцця».
7.35, 14.05 «Мары пра будучыню». Дак. серыял.
8.20 Колер часу. Мікеланджэла Буанароці. «Страшны суд».
8.30 «Месца сустрэчы змяніць нельга». Серыял, заключная серыя [СЦ].
10.20 Шэдэўры старога кіно. «Сельская настаўніца». Маст. фільм.
12.00 «Астравы». Вера Марэцкая.
12.55 Адкрытая кніга. Андрэй Аствацатураў. «Не карміце і не чапайце пеліканаў» [СЦ].
13.25 Чорныя дзіркі. Белыя плямы.
15.10 «Пісьмы з правінцыі». Камчацкі паўвостраў [СЦ].
15.40 «Энігма. Эрых Зінгер. Гісторыя Люцэрнскага фестывалю».
16.25 «Дом на дзюнах». Маст. фільм [СЦ].
17.30 Прыгожая планета.
17.45 Гістарычныя канцэрты. Скрыпка. Ісаак Стэрн.
18.45 «Царская ложа».
19.45 «Смеханастальгія».
20.15, 2.00 «Шукальнікі». «Бамбардзіроўшчык для Кутузава» [СЦ].
21.00 Да 90-годдзя Генрыха Баравіка. «Лінія жыцця» [СЦ].
22.00 Гала-адкрыццё VIII Санкт-Пецярбургскага міжнароднага культурнага форуму.
23.35 «2 Вернік 2».
0.25 «Культ кіно». «39 прыступак». Маст. фільм.
2.45 «Кот і Ко». М/ф для дарослых.

Настальгія

6.00 «Спяем, сябры!» з Таццянай Візбар. 2007 год (12+).
7.00, 1.10 Маст. фільм «Дом каля кальцавой дарогі» (16+).
8.40, 9.45, 11.00, 13.00, 15.45, 17.00, 19.00, 21.45, 23.00, 0.50, 2.40, 3.45, 5.00 Музычная настальгія (12+).
9.00, 15.00, 21.00, 3.00 «Мінулы час» (12+).
10.00, 16.00, 4.00 «Народжаныя ў СССР» (12+).
12.00 «Яловая субмарына» з Аляксандрам Ліпніцкім: «Гісторыя рускага рока». «Аляксей Хвасценка». 2006 год (18+).
13.10 Тэлеспектакль «Усяго некалькі слоў у гонар спадара дэ Мальера». 1973 год (16+).
18.00 «Да і пасля...» з Уладзімірам Малчанавым. Год 1981-ы. 1-я частка. 2010 год (12+).
19.40 «У нас у гасцях паэт Булат Акуджава». 1972 год (12+).
20.00 «Музычная гавань Элеаноры Філінай» (12+).
22.00 «Колба часу» (16+).
0.00 «Быў час» з Аляксандрам Паліткоўскім: «Азартныя гульні ў СССР». 2007 год (18+).

EuroSport 1

2.15 Веласпорт. Парыж — Рубэ (12+).
3.30 Лёгкая атлетыка. Марафон (6+).
05.00, 10.30, 14.00, 21.45 Снукер. Northern Ireland Open (6+).
7.00 Тэніс. US Open (6+).
8.00 Алімпійскія гульні. Camps to champs (6+).
8.30 Настольны тэніс. Камандны Кубак свету. Фіналы (6+).
12.30 Тэніс. Australian Open (6+).
13.30 Ралі. ERC (12+).
21.00 Веласпорт. Льеж — Бастонь — Льеж (12+).

Кінакамедыя

1.00 Ас з асаў (16+).
3.20 Больш, чым сябар (16+).
5.15 Вышэйшая ліга (16+).
7.15 Вышэйшая ліга-2 (12+).
9.15 Святочны перапалох (16+).
11.35 Нявеста, якая ўцякла (16+).
13.50 Манашкі ва ўцёках (16+).
15.45 Прачнуўшыся ў Рына (16+).
17.30 Канваіры (16+).
19.30 Крутая Джорджыя (16+).
21.35 Вельмі небяспечная штучка (16+).
23.20 Без заганы (16+).

ТБ3

6.00 Дакументальная калекцыя «Беларусьфільма» (12+).
6.50 М/ф (6+).
8.25 «Вікторыя». Серыял (16+).
10.10, 4.30 «Суд ідзе». Дак. серыял (16+).
11.10, 18.25 «Сляпая» (16+).
12.15 «Варажбітка» (12+).
13.25, 17.20 «Містычныя гісторыі» (12+).
14.30, 3.35 «Паляўнічыя на прывідаў» (16+).
15.35 «Мой герой» (12+).
16.25 «Паралельны свет» (16+).
19.35 «Чалавек-невідзімка» (16+).
20.40 «Бойфрэнд з будучыні». Камедыя (16+).
23.00 «Мёрзлая зямля». Трылер (16+).
1.00 «90-я» (16+).
1.45 «Лінія абароны» (16+).
2.15 «Крок насустрач смерці». Дак. фільм (16+).

ТБ1000

6.10, 17.30 Халк (16+).
8.45 Хэлбой: герой з пекла (16+).
11.00 Хэлбой-2: залатая армія (16+).
13.15 Рамэа і Джульета (12+).
15.30 Неверагоднае падарожжа містара Співета (6+).
20.10 Неверагодныя прыгоды факіра (16+).
22.00 Дракула (16+).
0.20 Спляшайся кахаць (12+).
2.20 Іншыя (16+).
4.05 Аблівіён (16+).

ТБ1000 Рускае кіно

7.45 Рок (16+).
9.35 Пацалунак скрозь сцяну (16+).
11.25 Сведкі (16+).
13.30 Кароткі курс шчаслівага жыцця (16+).
15.30 Размова (16+).
16.55, 5.30 Скарбы В. К. (16+).
19.00 Кат (16+).
21.00 8 першых спатканняў (16+).
22.40 Шпіён (16+).
0.40 Аднакласніцы (16+).
2.05 Вучань (18+).
4.00 Пацыенты (16+).

National Geographic

5.55 Навуковыя недарэчнасці (16+).
6.20, 18.10 Панарама 360 (16+).
6.45 Найцяжэйшы ў свеце рамонт (16+).
7.30 Суперкар са сметніка (16+).
8.15, 12.50 Ледзяная дарога (16+).
9.00, 13.35 Востраў бунтароў (16+).
9.45 Служба бяспекі аэрапорта (16+).
10.35, 20.35 Скануючы час (16+).
11.20, 2.10 Сапраўдны суперкар (16+).
14.20 Суперзбудаванні (16+).
15.05, 4.30 Расследаванні авіякатастроф (16+).
16.40 Гарачыя межы: Лацінская Амерыка (16+).
17.25 Апакаліпсіс: Першая сусветная вайна (16+).
19.00, 22.10, 1.20, 3.40 Падарожжы з Горданам Рамзі (16+).
21.20 Секунды да катастрофы (16+).
23.45 Невядомая планета Зямля (16+).
0.35 Турэмныя цяжкасці (16+).

Discovery

8.00, 1.50 Аперацыя «Выратаванне дома» (12+).
8.50, 16.40, 22.10 Махінатары (16+).
9.40, 17.35, 4.25 Хуткія і гучныя (16+).
10.30, 15.45, 21.15, 7.35 Як гэта ўстроена? (12+)
11.20, 23.05 Багажныя войны (12+).
12.15, 6.00 Мужчыны, жанчыны, прырода (16+).
13.05 Востраў (16+).
14.00 Крутая работа (12+).
14.50, 3.40 Залатая ліхаманка (16+).
18.30, 5.15 Паляўнічыя на рэліквіі (12+).
19.25, 6.50 Каралі грузавікоў (12+).
20.20 Дзікія эксперыменты (12+).
0.00 Здзічэлыя (12+).
0.55 Як уладкаваны сусвет (12+).
2.45 Невядомая экспедыцыя (16+).

Беларусь 1

6.00, 7.20, 8.15 «Добрай раніцы, Беларусь!»
7.00, 8.00 (з сурдаперакладам), **9.00, 12.00, 13.00, 15.00, 17.00, 19.00** Навіны.
7.05, 8.05 Навіны эканомікі.
7.10, 8.10, 18.15 «Зона Х» (16+).
9.10 Серыял «След» (16+).
10.50, 20.00 Сіткам «Слуга народа» (16+).
12.10, 18.40, 19.20 Серыял «Пайсці, каб вярнуцца» (12+).
13.05 Дзіцячы доктар.
13.35, 15.25, 17.05 Меладрама «Адзін на ўсіх». 1—4-я серыі (12+).
15.15, 18.00 Навіны рэгіёна.
21.00 Панарама.
21.50 Клуб рэдактараў (16+).
22.30 Меладрама «Тата ў законе». 1—4-я серыі (12+).
1.55 Дзень спорту.

Беларусь 2

7.00 «Уключайся!» (12+)
9.00, 17.55 Тэлебарометр.
9.05, 20.05 Серыял «Сляпая» (16+).
10.20, 16.50 «Вясельны памер» (16+).
11.20, 18.00 Серыял «Марозава-2» (16+).
13.30 Серыял «Жаночы доктар-3» (16+).
14.35 «Кліч крыві» (16+).
15.10 Нічога сабе ньюз (12+).
15.45 «Пін_код». Інтэрактыўны маладзёжны праект (12+).
16.35 «Хто я?» (12+)
21.10 Спортлато 5 з 36, КЕНО.
21.15 «Бітва экстрасэнсаў». 19-ы сезон (16+).
23.20 Меладрама «Прыгажунчык Алфі» (16+).

Беларусь 3

7.00 «Дабраранак».
7.35 «Беларуская кухня». Пупы.
8.05, 12.00, 20.15 Навіны культуры.
8.25, 12.20, 20.35 «Гэты дзень».
8.30, 15.20 «Уцёсаў. Песня даўжынёю ў жыцці». Маст. фільм (12+).
9.25, 21.05 «Апошні дзень». Мікалай Яроменка (12+).
10.05 «Выйсце ёсць». Народны артыст Беларусі Анатоль Ярмоленка (12+).
10.30 «Беларуская кухня». Бонды з юшкай.
11.00 «Майстар. Рэжысёр Віктар Тураў». Дак. фільм.
12.25 «Інспектар ДАІ». Драма (12+) [СЦ].
13.45 «Сіла веры».
14.10, 21.40 «Строгавы». Маст. фільм (12+) [СЦ].
16.15 «Зондэргета». Дак. фільм (12+).
17.10 «Дарагі мой чалавек». Меладрама (12+) [СЦ].
19.00 Гала-канцэрт да 90-годдзя з дня нараджэння кампазітара, народнага артыста СССР Яўгена Глебава.
20.40 «Калыханка» (0+).
22.50 «Час кіно».
23.05 «УНОВИС». Дак. фільм (12+).

Беларусь 5

7.00 Азбука спорту.
7.10, 20.30 Футбол. Чэмпіянат свету. U-17. 1/2 фіналу.
9.05 Авертайм.
9.35 Хакей. КХЛ. ЦСКА (Масква) — «Салават Юлаеў» (Уфа).
11.30 Футбол. Кваліфікацыя да «Еўра-2020». Чэхія — Косава.
13.25 Змешаныя адзінаборствы. UFC.
15.40 Свет англійскай прэм'ер-лігі. Відэачасопіс.
16.15 Вось гэта спорт!
16.25 Фактар сілы.
17.00, 19.05 Канькабежны спорт. Этап Кубка свету. Мінск.
18.55 Спорт-цэнтр.
22.30 Футбол. Кваліфікацыя да «Еўра-2020». Румынія — Швецыя. (У перапынку — Спорт-цэнтр.)

АНТ

6.00, 7.05, 8.05 «Наша раніца».
7.00 (з субцітрамі), **8.00** (з субцітрамі), **9.00** (з субцітрамі), **11.00, 13.00, 16.00, 18.00** (з субцітрамі), **20.30** Нашы навіны.
9.10 «Тэорыя змовы» (16+).
9.55 «Жыць здарова!» (16+)
11.10 Серыял «Я вярнуся» (16+).
12.05 «Модны прыгавор» (6+).
13.10 Серыял «Дарога ў пустату» (16+).
15.00 «Давай пажэнімся!» (16+)
16.20, 1.05 «Трывожная кнопка» (16+).
16.40 «Мужчынскае/Жаночае» (16+).
17.35, 18.20 «На самай справе» (16+).
18.55 «Поле цудаў» (16+).
20.00 Час.
21.10 «Голас». Новы сезон (12+).
23.10 Маст. фільм «Каханне з прабіркі» (16+).

СТБ

6.00, 6.40, 7.40, 8.40 «Раніца СТБ».
6.30, 7.30, 8.30, 10.30, 13.30, 16.30, 19.30, 22.30 Навіны «24 гадзіны».
9.00, 23.00 «Загадкі чалавецтва» (16+).
10.40 «Маскоўская барзая». Серыял (16+).
12.20 «Вадзіць па-руску» (16+).
12.40, 21.15, 23.45 «Самыя шакіруючыя гіпотэзы» (16+).
13.50, 16.50 «Экстранны выклік» (16+).
14.00 «Неверагодна цікавыя гісторыі» (16+).
15.35, 17.00 «Жыццё толькі пачынаецца». Серыял (16+).
20.00, 22.55 «СТБ-спорт».
20.05 «Сталічныя падрабязнасці».
20.15 «Міншчына».
20.30 «Тайны Беларусі».
22.05 «Глядзець усім!»
0.25 «Эліксір маладосці» (16+).
2.00 «Як устроены свет» (16+).

МІР

6.00, 16.15 Серыял «Вяртанне Мухтара-2» (16+).
7.45, 10.20 Серыял «1941» (12+).
10.00, 13.00, 16.00, 19.00 Навіны (бягучы радок).
10.10 «У гасцях у лічбы» (12+).
13.15 «Зала суда. Бітва за грошы» (16+).
14.10 «Справы сямейныя. Бітва за будучыню» (16+).
15.05 «Справы сямейныя. Новыя гісторыі» (16+).
18.20, 19.25 «Сусветныя гульні розуму» (0+).
19.55 «Гульня ў кіно» (12+).
20.55 «Гульня ў праўду» (16+).
21.50 Маст. фільм «Дзеці Дон Кіхота» (12+).
23.30 «Начны экспрэс» (12+).
0.50 «Трымайся, шоубіз!» (16+)
1.20 Маст. фільм «Танцор дыска» (12+).
3.35 «Наша кіно. Гісторыя вялікага кахання» (12+).
4.00 Маст. фільм «Доктар Айбаліт» (6+).
5.10 М/ф (6+).

РТР—Беларусь

7.00 «Новая раніца».
11.00, 14.00, 17.00, 20.00 Весткі.
11.25 «Пра самае галоўнае». Ток-шоу (12+).
12.35 «Лёс чалавека» (12+).
13.50, 16.50, 19.50, 23.00 Навіны — Беларусь.
14.35, 23.10 «Хто супраць?» Ток-шоу.
17.25 «60 хвілін». Ток-шоу.
18.35 «Андрэй Малахаў. Прамы эфір» (16+).
20.40 «Гумарына» (16+).
0.55 «Сто прычын для смеху». Сямён Альтаў (16+).

НТБ—Беларусь

6.00 «Астрапрагноз».
6.05, 7.00, 8.00, 10.00, 13.00, 16.00, 19.00 Сёння.
6.10 Нашы (6+).
6.25 Беларусы (6+).
7.10 «НашСпажыўНагляд» (16+).
8.05, 10.20 Серыял «Дэльта. Працяг» (16+).
9.35 За гранню (16+).
10.55 Серыял «Ляснік. Свая зямля» (16+).
13.25, 18.25 Агляд. Надзвычайнае здарэнне.
14.00 Пракурорская праверка (16+).
15.15, 16.30 Серыял «Дзікі» (16+).
16.25, 19.40 Сёння. Галоўнае.
19.55 «Экспертыза злачынстваў» (16+).
20.25 Серыял «Пёс» (16+).
21.25, 23.05 Серыял «Канцылярскі пацук. Вялікі перадзел» (16+).
22.30 «НЗ.by: час вынікаў».
0.10 «Заснавана на рэальных падзеях» (16+).

8 канал

7.00, 15.55, 18.20, 21.05, 1.30 «Надвор'е» + «Эрана».
7.10, 16.05 М/с «Чып і Дэйл спяшаюцца на дапамогу».
7.35, 16.00 «Гумарынка».
7.40 Камедыя «Монтэ-Карла» (0+).
9.30, 18.25 Серыял «Усё пачалося ў Харбіне» (16+).
10.20 Дак. серыял.
11.35 «Гатуй як шэф».
11.00 Драма «Гладыятар» (16+).
13.50, 20.00 Серыял «Містар Робат» (16+).
14.40 Серыял «Гатэль «Дэль Месяц» (12+).
16.10 Камедыя «Усё магу» (16+).
17.40 Серыял «Імперыя».
20.50 «Вечарніца» (0+).
21.10 «Вячэрні квартал — 95» (18+).
22.30 Фантастыка «Бэтмен і Супермен» (16+).

ВТБ

6.05 «Дурні і дарогі» (16+).
7.20 М/ф «Царэўны» (0+).
7.45 «Лаві момант» (16+).
8.50, 21.00 Серыял «Іванова — Іванова-4» (16+).
9.55 Прыгоды «Маска Зора» (12+).
12.45, 19.00 Серыял «Кухня-4» (16+).
14.50 Серыял «Вялікая гульня» (16+).
16.55 Серыял «Шчаслівыя разам» (16+).
17.55, 0.35 «Уральскія пельмені» (16+).
22.00 Прыгоды «Легенда Зора» (12+).
1.35 Серыял «Аднойчы ў міліцыі» (16+).
3.00 Серыял «Бязмоўны сведка» (16+).
4.20 Скетч-шоу «6 кадраў» (16+).

Культура

6.30, 7.00, 7.30, 10.00, 15.00, 19.30, 23.40 Навіны культуры.
6.35 «Пешшу...» Масква кіношная.
7.05, 20.05 «Правілы жыцця».
7.35, 14.05, 20.45 «Мары пра будучыню». Дак. серыял.
8.35, 2.35 Прыгожая планета.
8.50, 22.20 «Месца сустрэчы змяніць нельга». Серыял [СЦ].
10.15 «Назіральнік».
11.10, 1.25 «Адна восень з жыцця Яўгена Святланава». Дак. фільм.
12.25, 18.40, 0.40 «Што рабіць?»
13.10 «Штучны адбор».
13.50 «Першыя ў свеце». Дак. серыял.
15.10 «Біблейскі сюжэт».
15.40 «Сацi. Нясумная класіка...»
16.25 «Марскі воўк». Маст. фільм [СЦ].
17.30 Колер часу. Мікеланджэла Буанароці. «Страшны суд».
17.40 Гістарычныя канцэрты. Скрыпка. Генрык Шэрынг.
19.45 «Галоўная роля».
20.30 «Добрай ночы, малыя!»
21.40 «Абсалютны слых».
0.00 «Тэхналогіі шчасця». Дак. фільм.

Настальгія

6.00 «СеваАлогія» з Севам Наўгародцавым: «Шансон: гісторыя і сучаснасць». 2005 год (18+).
6.55, 8.40, 9.45, 11.00, 12.55, 14.40, 15.45, 17.00, 20.40, 21.45, 23.00, 1.15, 3.45, 5.40 Музычная настальгія (12+).
7.20, 13.10, 19.00 Маст. фільм «Дом каля кальцавой дарогі» (16+).
9.00, 15.00, 21.00, 3.00 «Мінулы час» (12+).
10.00, 16.00, 22.00 «Народжаныя ў СССР» (12+).
12.00 «Быў час» з Аляксандрам Палiткоўскім: «Азартныя гульні ў СССР». 2007 год (16+).
18.00 «Спяем, сябры!» з Тацццянай Візбар. 2007 год (12+).
0.00 «Руса турыста. Упершыню за мяжой» (Замежныя камандзіроўкі). 2010 год (12+).
2.00 «Акварыум». Канцэрт. 1990 год (12+).
4.00 Маст. фільм «Дарагі Эдысан» (16+).

EuroSport 1

2.00, 9.00 Аўтагонкі. World Endurance (12+).
3.00, 10.00, 14.15 Ралі. ERC (12+).
3.30 Лёгкая атлетыка. Марафон (6+).
5.00, 10.30, 15.45, 21.45 Снукер. Northern Ireland Open (6+).
7.00 Настольны тэніс. Камандны Кубак свету. Фіналы (6+).
12.10 Веласпорт. «Вуэльта» (12+).
13.10 Тэніс. US Open (6+).
14.45 Конны спорт. Кубак свету (6+).
21.00 Веласпорт. «Тур Фландрыі» (12+).

Кінакамедыя

1.10 Як зламаць пяро Жар-Птушкі (6+).
2.30 ЗащитнеГ (16+).
4.25 Дом з паранармальнымі з'явамі (16+).
6.00 Дом з паранармальнымі з'явамі-2 (18+).
7.40 Больш, чым сябар (16+).
9.35 Вышэйшая ліга (16+).
11.40 Вышэйшая ліга-2 (12+).
13.40 Каханне ў вялікім горадзе-3 (16+).
15.15 Святочны перапалох (16+).
17.35 Манашкі ва ўцёках (16+).

19.30 Канваіры (16+).
21.25 Нявеста, якая ўцякла (16+).
23.40 Забойны футбол (16+).

ТБ3

6.00 Дакументальная калекцыя «Беларусьфільма» (12+).
6.40 М/ф (6+).
7.15 «Школа доктара Камароўскага» (6+).
7.45 «Доктар І...» (16+)
8.15 «Вікторыя». Серыял (16+).
10.00, 15.20, 4.30 «Суд ідзе». Дак. серыял (16+).
11.00, 18.20 «Сляпая» (16+).
12.05, 19.30 «Варажбіткa» (12+).
13.15, 17.15, 3.15 «Містычныя гісторыі» (12+).
14.15, 2.20 «Паляўнічыя на прывідаў» (16+).
16.20 «Паралельны свет» (16+).
20.40 «Напарніцы». Серыял (16+).
22.30 «Лінія абароны» (16+).
23.05 «10 самых» (16+).
23.40 «Звышнатуральнае». Серыял (16+).
0.25 «Мумія». Фэнтэзі (12+).
4.05 «Нераскрытыя тайны» (12+).

ТБ1000

6.10, 15.55 Забытае (16+).
8.00 Абліёвен (16+).
10.25 Іншыя (16+).
12.30 Сямейнае абрабаванне (16+).
14.15 Бетховен (12+).
17.35 Марскі бой (12+).
20.10 Таленавіты містар Рыплі (16+).
22.50 Банды Нью-Ёрка (16+).
2.00 Аднойчы ў Амерыцы (16+).

ТБ1000 Рускае кіно

7.35 Самы лепшы дзень (16+).
9.50 Аднакласніцы (16+).
11.20 Неадэкватныя людзі (16+).
13.20 Кароткі курс шчаслівага жыцця (16+).
15.20 Сняданак у таты (12+).
17.10 Усё і адразу (16+).

19.00 Кат (16+).
21.00, 5.40 Пра што гавораць мужчыны (16+).
22.45 Аднакласніцы: новы паварот (16+).
0.15 Начная змена (18+).
2.10 Граніца. Таежны раман (16+).
4.20 Востраў шанцаванння (16+).

National Geographic

6.00 Навуковыя недарэчнасці (16+).
6.20 Панарама 360 (16+).
6.40 Найцяжэйшы ў свеце рамонт (16+).
7.30 Суперкар са сметніка (16+).
8.15, 9.45, 12.50 Ледзяная дарога (16+).
9.00, 13.40 Востраў бунтароў (16+).
10.30, 20.30 Зона будаўніцтва (16+).
11.20, 2.00 Сапраўдны суперкар (16+).
14.20 Суперзбудаванні (16+).
15.10, 4.25 Расследаванні авіякатастроф (16+).
16.40 Гарачыя межы: Лацінская Амерыка (16+).
17.25 Апакаліпсіс: Першая сусветная вайна (16+).
18.10, 22.00, 1.10, 3.35 Дзікі тунец (16+).
19.45 Суперкар са сметніка (16+).
21.20 Секунды да катастрофы (16+).
22.50 Апалон: місія, якая змяніла свет (16+).
23.35 Невядомая планета Зямля (16+).
0.25 Турэмныя цяжкасці (16+).

Discovery

8.00, 20.20 Аперацыя «Выратаванне дома» (12+).
8.50, 16.40, 22.10 Махінатары (12+).
9.40, 17.35, 4.25 Хуткія і гучныя (16+).
10.30, 15.45, 21.15, 7.35 Як гэта ўстроена? (12+)
11.20, 23.05 Багажныя войны (12+).
12.15, 0.55, 6.00 Мужчыны, жанчыны, прырода (16+).
13.05 Паляўнічыя на старызну (12+).
14.00 Паляўнічы на цацкі (12+).
14.50, 0.00 Загадкі высадкі на Месяц (12+).
18.30, 5.15 Паляўнічыя на рэліквіі (12+).
19.25, 6.50 Каралі грузавікоў (16+).
1.50 Аўтамабільныя падарожжы па дарогах Расіі (12+).
2.45 Бясцэнныя аўто (12+).
3.40 Крутая работа (12+).

Беларусь 1

6.00, 7.20, 8.15 «Добрай раніцы, Беларусь!»
7.00, 8.00 (з сурдаперакладам), 9.00, 12.00, 13.00, 15.00, 17.00, 19.00 Навіны.
7.05, 8.05 Навіны эканомікі.
7.10, 8.10, 18.15, 0.10 «Зона Х» (16+).
9.10, 22.10 Серыял «След» (16+).
10.50, 20.00 Сіткам «Слуга народа» (16+).
12.10, 18.35, 19.20 Серыял «Пайсці, каб вярнуцца» (12+).
13.05 Дзіцячы доктар.
13.40, 15.25 Серыял «Вяртанне Лялі» (16+).
15.15, 18.00 Навіны рэгіёна.
17.05 Беларуская часінка.
21.00 Панарама.
21.50 Пакаленне.by (6+).
23.50 Сфера інтарэсаў.
0.35 Дзень спорту.

Беларусь 2

7.00 «Уключайся!» (12+)
9.00, 17.55 Тэлебарометр.
9.05, 20.05 Серыял «Сляпая» (16+).
10.05, 22.55 «Экстрасэнсы-дэтэктывы» (16+).
11.10, 18.00 Серыял «Марозава-2» (16+).
13.20, 0.05 Серыял «Жаночы доктар-3» (16+).
14.20 «Веру — не веру» (16+).
15.20 М/с «Чарапашкі-ніндзя» (12+).
15.40 Нічога сабе ньюз (12+).
15.45 «Пін_код». Інтэрактыўны маладзёжны праект (12+).
16.35 «Хто я?» (12+)
16.55 «Вясельны памер» (16+).
21.10 Спортлато 6 з 49, КЕНО.
21.15 «Каханне на выжыванне» (16+).

Беларусь 3

7.00 «Дабраранак».
7.35 «Беларуская кухня». Зразы бульбяныя.
8.05, 12.00, 20.15 Навіны культуры.
8.25, 12.15, 20.35 «Гэты дзень».
8.30, 15.55 «Уцёсаў. Песня даўжынёю ў жыццё». Маст. фільм (12+).
9.25, 21.05 «Апошні дзень». Юрый Візбар (12+).
10.05 «Выйсце ёсць». Народны артыст Беларусі Віктар Манаеў (12+).
10.30 «Беларуская кухня». Цатні.
11.00, 16.50 «Зямля запаветная ад Іосіфа Сталіна». Маст. фільм, заключная серыя (16+).
12.20 «Кубанскія казакі». Камедыя (12+) [СЦ].
14.05 «Жывая культура». Традыцыя вырабу саламяных павукоў (вёскі Быхаўскага раёна, Магілёўская вобласць).
14.35 «Архітэктура Беларусі».
14.50, 21.40 «Строгавы». Маст. фільм (12+) [СЦ].
17.45 «Надта важная персона». Маст. фільм (12+).
19.00 Парламенцкія выбары — 2019.
20.40 «Калыханка» (0+).
22.50 «Дом, дзе жыве мастацтва». Дак. фільм.

Беларусь 5

7.00 Азбука спорту
7.10 Хакей. КХЛ. «Дынама-Мінск» — «Віцязь» (Маскоўская вобл.).
9.05 Слэм-данк.
9.35 Гандбол. Ліга чэмпіёнаў. «Порту» (Партугалія) — «Кіль» (Германія).
11.10 Футбол. Кваліфікацыя да «Еўра-2020». Відэачасопіс.
11.45 Козел пра футбол.
12.05 Самба. Чэмпіянат свету. Фіналы.
14.10 Футбол. Ліга чэмпіёнаў УЕФА.
16.10 Змешаныя адзінаборствы. UFC.
18.45 Авертайм.
19.20 Хакей. КХЛ. ЦСКА (Масква) — «Салават Юлаеў» (Уфа). (У перапынках — Спорт-цэнтр.)
21.50 Вось гэта спорт!
22.00 На шляху да «Токіа-2020».
22.35 Футбол. Кваліфікацыя да «Еўра-2020». Чэхія — Косава. (У перапынку — Спорт-цэнтр.)

АНТ

6.00, 7.10, 8.10 «Наша раніца».
7.00 (з субцітрамі), 8.00 (з субцітрамі), 9.00 (з субцітрамі), 11.00, 13.00, 16.00, 18.00 (з субцітрамі), 20.30 Нашы навіны.
7.05, 8.05 «Трывожная кнопка» (16+).
9.10 «Тэорыя змовы» (16+).
9.55 «Жыць здорава!» (16+)
11.10 Серыял «Я вярнуся» (16+).
12.05 «Модны прыгавор» (6+).
13.10 Серыял «Дарога ў пустату» (16+).
15.00 «Давай пажэнімся!» (16+)
16.20, 0.50 «Мужчынскае/Жаночае» (16+).
17.10, 18.20, 23.45 «На самай справе» (16+).
18.55 «Няхай гавораць» (16+).
20.00 Час.
21.10 «Маркаў. Нічога асабістага» (16+).
21.40 Серыял «Айчым» (16+).

СТБ

6.00, 6.40, 7.40, 8.40 «Раніца СТБ».
6.30, 7.30, 8.30, 10.30, 13.30, 16.30, 19.30, 22.30 Навіны «24 гадзіны».
9.00, 23.00 «Загадкі чалавецтва» (16+).
10.40 «Маскоўская барзая». Серыял (16+).
12.20 «Вадзіць па-руску» (16+).
12.40, 21.45, 23.45 «Самыя шакіруючыя гіпотэзы» (16+).
13.45, 20.50 «Неверагодна цікавыя гісторыі» (16+).
15.10, 2.00 «Як устроены свет» (16+).
16.00, 16.50 «Вышук». Серыял (16+).
20.00, 22.55 «СТБ-спорт».
20.05 «Сталічныя падрабязнасці».
20.15 «Міншчына».
20.30 «Спецыяльны рэпартаж СТБ».
0.20 «Эліксір маладосці» (16+).

МІР

6.00, 16.15, 19.25, 4.55 Серыял «Вяртанне Мухтара-2» (16+).
6.55, 10.10, 21.45 Серыял «1941» (12+).
10.00, 13.00, 16.00, 19.00, 23.45 Навіны (бягучы радок).
13.15, 3.05 «Зала суда. Бітва за грошы» (16+).
14.10, 1.35 «Справы сямейныя. Бітва за будучыню» (16+).
15.05, 2.20 «Справы сямейныя. Новыя гісторыі» (16+).
19.55 «Гульня ў кіно» (12+).
20.40 «Сусветныя гульні розуму» (0+).
0.00 «Начны экспрэс» (12+).
1.10 «Такому мама не навучыць» (12+).
3.50 Маст. фільм «Каля самага сіняга мора» (0+).

РТР—Беларусь

7.00 «Новая раніца».
11.00, 14.00, 17.00, 20.00 Весткі.
11.25 «Пра самае галоўнае». Ток-шоу (12+).
12.35 «Лёс чалавека» (12+).
13.50, 16.50, 19.50, 23.00 Навіны — Беларусь.
14.35, 22.25, 23.10 «Хто супраць?» Ток-шоу.
17.25 «60 хвілін». Ток-шоу.
18.35 «Андрэй Малахаў. Прамы эфір» (16+).
20.40 Серыял «Блудны сын» (16+).
0.25 «Вечар з Уладзімірам Салаўёвым».

НТБ—Беларусь

6.00 «Астрапрагноз».
6.05, 7.00, 8.00, 10.00, 13.00, 16.00, 19.00 Сёння.
6.10 Нашы (6+).
6.25 Беларусы (6+).
7.10 «Цуд тэхнікі» (12+).
8.05, 10.20 Серыял «Дэльта. Працяг» (16+).
9.35, 22.00 «НЗ.by».
10.55 Серыял «Ляснік. Свая зямля» (16+).
13.25 Агляд. Надзвычайнае здарэнне.
14.00 Пракурорская праверка (16+).
15.15, 16.30 Серыял «Дзікі» (16+).
16.25, 19.40 Сёння. Галоўнае.
17.50 «ДНК» (16+).
19.55 Серыял «Пёс» (16+).
20.55, 22.25 Серыял «Канцылярскі пацук. Вялікі перадзел» (16+).
23.30 Серыял «Сведкі» (16+).

8 канал

7.00, 15.55, 19.10, 21.05, 0.40 «Надвор'е» + «Эрана».
7.10, 16.05 М/с «Чып і Дэйл спяшаюцца на дапамогу».
7.35, 16.00 «Гумарынка».
7.40 Трылер «На грэбні хвалі» (16+).
9.40, 19.15 Серыял «Усё пачалося ў Харбіне» (16+).
10.30 «Законы прывабнасці» (12+).
11.00 Дак. серыял.
11.30 Мюзікл «Стылягі» (16+).
13.50, 20.00 Серыял «Містар Робат» (16+).
14.40 Серыял «Гатэль «Дэль Месяц» (12+).
16.15 Камедыя «Не можа быць!..» (12+)
17.50, 23.55 Серыял «Імперыя» (16+).
18.35 «Гатуй як шэф».
18.50 «Фэшн is my прафэшн».
20.50 «Вечарніца» (0+).
21.10 Драма «Гладыятар» (16+).

ВТБ

6.05 «Дурні і дарогі» (16+).
7.20 М/ф «Пацяшоба» (0+).
7.40 М/ф «Качыныя гісторыі» (0+).
8.10 «Лаві момант» (16+).
9.05, 21.00 Серыял «Івановы — Івановы-4» (16+).
10.10 Прыгоды «Легенда Зора» (12+).
12.45, 19.00 Серыял «Кухня-4» (16+).
14.50 Серыял «Вялікая гульня» (16+).
16.55 Серыял «Шчаслівыя разам» (16+).
17.55, 23.55 «Уральскія пельмені» (16+).
22.00 Баявік «Нястрымныя» (16+).
0.55 Серыял «Аднойчы ў міліцыі» (16+).
2.20 Серыял «Бязмоўны сведка» (16+).
3.40 Скетч-шоу «Адна за ўсіх» (16+).
4.40 Скетч-шоу «6 кадраў» (16+).

Культура

6.30, 7.00, 7.30, 10.00, 15.00, 19.30, 23.40 Навіны культуры.
6.35 «Пешшу...» Масква манастырская.
7.05, 20.05 «Правілы жыцця».
7.35, 14.05, 20.45 «Мары пра будучыню». Дак. серыял.
8.25 Прыгожая планета.
8.40, 22.10 «Месца сустрэчы змяніць нельга». Серыял [СЦ].
10.15 «Назіральнік».
11.10, 1.25 «Майстры экрана. Расціслаў Плят». 1970 г.
12.05, 2.40 Сусветныя скарбы.
12.25, 18.40, 0.40 «Гульня ў бісер». «Паэзія Яўгена Баратынскага».
13.10 «Абсалютны слых».
13.55 «Першыя ў свеце». Дак. серыял.
15.10 «Мая любоў — Расія!» «Валёнкі, валёнкі...» [СЦ].
15.35 «2 Вернік 2».
16.25 «Марскі воўк». Маст. фільм [СЦ].
17.35 Колер часу. Альбрэхт Дзюрэр. «Меланхолія».
17.45 Гістарычныя канцэрты. Скрыпка. Леанід Коган.
19.45 «Галоўная роля».
20.30 «Добрай ночы, малыя!»
21.30 «Энігма. Эрых Зінгер. Гісторыя Люцэрнскага фестывалю».
0.00 Чорныя дзіркі. Белыя плямы.
2.15 «Атланты. У пошуках ісціны». «Тайны атмасфернай электрычнасці — ці можа чалавек прыручыць маланку?»

Настальгія

6.00 «Быў час» з Аляксандрам Паліткоўскім: «Азартныя гульні ў СССР». 2007 год (18+).
6.50, 8.40, 9.45, 11.00, 14.40, 15.45, 17.00, 19.00, 21.45, 23.00, 0.55, 2.40, 3.45, 5.00 Музычная настальгія (12+).
7.10, 13.00, 1.20 Маст. фільм «Дом каля кальцавой дарогі» (16+).
9.00, 15.00, 21.00, 3.00 «Мінулы час» (12+).
10.00, 16.00, 22.00, 4.00 «Народжаныя ў СССР» (12+).
12.00 «Спяем, сябры!» з Таццянай Візбар. 2007 год (12+).
18.00 «Яловая субмарына» з Аляксандрам Ліпніцкім: «Гісторыя рускага рока». «Аляксей Хвасценка». 2006 год (18+).
19.10 Тэлеспектакль «Усяго некалькі слоў у гонар спадара дэ Мальера». 1973 год (16+).
0.00 «СевАлогія» з Севам Наўгародцавым: «Шансон: гісторыя і сучаснасць». 2005 год (18+).

EuroSport 1

2.05, 8.30 Веласпорт. «Тур Фландрыі» (12+).
3.30 Алімпійскія гульні. «Жывыя легенды» (6+).
4.00 Алімпійскія гульні. Camps to champs (6+).
4.30 Алімпійскія гульні. «Сіла асобы» (6+).
5.00, 10.30, 15.00, 21.45 Снукер. Northern Ireland Open (6+).
7.00 Ралі. ERC (12+).
7.30 Аўтагонкі. World Endurance (12+).
9.30, 21.10 Веласпорт. Парыж — Рубэ (12+).
12.30 Алімпійскія гульні. «Насуперак усяму» (6+).
13.00 Алімпійскія гульні. «Момант трыумфу» (6+).
14.00 Алімпійскія гульні. «Бег у КНДР» (6+).

Кінакамедыя

1.40 Другое жыццё Увэ (16+).
3.45 Улюбёнцы Амерыкі (16+).
5.45 ЗащитнеГ (16+).
7.40 Піпец (18+).
9.55 Мільярд (12+).
11.55 Дзяжурны тата (6+).
13.45 2+1 (16+).
16.00 Каралеўства поўнага месяца (16+).
17.45 Не пагражай паўднёваму цэнтралу, папіваючы сок у сябе ў квартале (16+).
19.30 Без заганы (16+).
21.30 Аферысты паняволі (18+).
23.20 Канваіры (16+).

ТБ3

6.00 Дакументальная калекцыя «Беларусьфільма» (12+).
6.15 М/ф (6+).
7.05 «Школа доктара Камароўскага» (6+).
7.35 «Доктар І...» (16+)
8.05 «Вікторыя». Серыял (16+).
9.50, 23.40 «Улегцы» (12+).
10.20, 15.40, 4.30 «Суд ідзе». Дак. серыял (16+).
11.20, 18.40 «Сляпая» (16+).
12.25, 19.50 «Варажбітка» (12+).
13.35, 17.35 «Містычныя гісторыі» (12+).
14.35, 3.10 «Паляўнічыя на прывідаў» (16+).
16.40 «Паралельны свет» (16+).
21.00 «Напарнікі». Серыял (16+).
22.50 «Знак якасці» (16+).
0.10 «Звышнатуральнае». Серыял (16+).
0.55 «Чалавек са сталі». Фантастыка (12+).
4.05 «Нераскрытыя тайны» (12+).

ТБ1000

6.10, 18.15 Ідэальныя ўцёкі (16+).
8.10 Банды Нью-Ёрка (16+).
11.25 Таленавіты містар Рыплі (16+).
14.05 Аднойчы ў Амерыцы (16+).
20.10 Хэлбой: герой з пекла (16+).

22.30 Хэлбой-2: залатая армія (16+).
0.45 За прорвай у жыце (18+).
2.45 Сямейнае абрабаванне (16+).
4.15 Рамэа і Джульета (12+).

ТБ1000 Рускае кіно

7.45 Усё і адразу (16+).
9.35 Аднакласніцы: новы паварот (16+).
11.10 Граніца. Таежны раман (16+).
13.35 Кароткі курс шчаслівага жыцця (16+).
15.40 Востраў шанцавання (16+).
17.15 Рок (16+).
19.00 Кат (16+).
21.00, 5.30 «Чорная маланка» (6+).
23.00 Вучань (18+).
1.10 Размова (16+).
2.35 Пацалунак скрозь сцяну (16+).
4.10 Унук касманаўта (12+).

National Geographic

6.00 Навуковыя недарэчнасці (16+).
6.20 Панарама 360 (16+).
6.45 Найцяжэйшы ў свеце рамонт (16+).
7.30, 19.45 Суперкар са сметніка (16+).
8.20, 12.55 Ледзяная дарога (16+).
9.05, 13.40 Востраў бунтароў (16+).
9.50 Дзікі тунец (16+).
10.35, 20.35 Скануючы час (16+).
11.20, 2.05 Сапраўдны суперкар (16+).
14.25 Суперзбудаванні (16+).
15.10, 4.25 Расследаванні авіякатастроф (16+).
16.40 Гарачыя межы: Лацінская Амерыка (16+).
17.30 Апакаліпсіс: Першая сусветная вайна (16+).
18.15, 22.10, 1.20, 3.40 Служба бяспекі аэрапорта (16+).
21.20 Секунды да катастрофы (16+).
23.00 Мяжа (16+).
23.45 Невядомая планета Зямля (16+).
0.35 Турэмныя цяжкасці (16+).

Discovery

8.00, 20.20, 1.50 Аперацыя «Выратаванне дома» (12+).
8.50, 16.40, 22.10 Махінатары (12+).
9.40, 17.35, 4.25 Хуткія і гучныя (16+).
10.30, 21.15, 7.35 Як гэта ўстроена? (12+)
11.20, 23.05 Багажныя войны (12+).
12.15, 6.00 Мужчыны, жанчыны, прырода (16+).
13.05 Дзікія эксперыменты (12+).
15.45 Тэхнагеніка (12+).
18.30, 5.15 Паляўнічыя на рэліквіі (12+).
19.25, 6.50 Каралі грузавікоў (16+).
0.00 Залатая ліхаманка (16+).
0.55 Як уладкаваны сусвет (12+).
2.45 Кантакт (12+).
3.40 Загадкі высадкі на Месяц (12+).

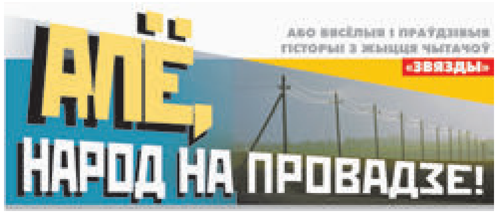

ТУТ ВАМ НЕ ТАМ...

Старэнькі «Запарожац» (цяпер такіх машын і не відаць ужо) старанна пыліў па дарозе. Сонца прысмальвала так, што, здавалася, вось-вось закурыцца маладая трава. Толькі Рыгор не зважаў на спякоту. Ён сядзеў за рулём і ўважліва слухаў свайго пасажыра, якога не проста з горада вёз...

У вайну гэты вясковец трапіў у палон і пасля яе дамоў не вярнуўся, пабаяўся рэпрэсій. Застаўся на Захадзе: нейкі час пражыў у Аргенціне, у Амерыцы. А вось зараз надумаўся пабываць на радзіме, праведаць сваю сястру Ганну, Рыгораву жонку. Едзе, бач, выцірае спацелы твар ды дзівіцца:

— І як вы тут жывяце? Такая пылішча, такая спякота!

— Можна падумаць, што ў Амерыцы такога няма, — агрызаўся Рыгор.

— Ёсць, вядома, — згаджаўся ягоны швагра. — Неяк раз, помню...

Але чарговы ўспамін беларускага амерыканца Рыгор не даслухаў. Яны прыехалі ў вёску, госць змоўк, а машыну тут жа акружылі сваякі і вяскоўцы, сталі вітацца, знаёміцца, потым селі за стол, і прыезджы адразу ж пацягнуўся відэльцам да каўбас ды паляндвіцы.

— Можа, з дарогі баршчу наліць? — папыталася гаспадыня.

— Не, я да яго не прывык, — зморшчыўся «амерыканец».

Некалькі дзён ён жыў у сястры. За гэты час добра пад'еў запасы: скончыліся, на жаль, і дамашняя каўбаска, і паляндвіца... Гаспадыня падае на стол нешта іншае — крупнік, зацірку, бульбу з салам, але госць, што называецца, круціць носам — не есць.

— Не ведаю, чым дагадзіць, — скардзіцца Ганна суседкам. — У горад стаў ездзіць — у рэстаране абедае. А хіба там гатуюць смачней?

Хтось трапна заўважыў:

— Дай свінні рогі, дык набок з дарогі.

А Рыгор дадаў:

— Грошы ма́е, вось яны і цягнуць яго.

Але ж потым... сцягнулі іх: гарадскія жулікі неяк падселі да гэтага «амерыканца» ды і выкралі ў яго кашалёк. Ходзіць той, кляне ўсіх запар, але ж голад не цётка:

— Ганна, а што ты сёння варыла? — пытаецца ў сястры. — Можа, нальеш? А то на рэдкае штось пацягнула...

І сапраўды: сёрбае з міскі, аж за вушамі трашчыць, ды яшчэ і прыгаворвае:

— Умееш ты, Ганна, гатаваць. Далібог, як некалі мама! Еў бы і еў, здаецца! І ў рэстараны ездзіць не трэба.

...Каб на хмель не мароз, ён бы тын перарос. Так, здаецца, кажуць. Але ж гэта ў нас. А як там у Амерыцы, адзін Бог святы ведае.

Зыгмунд Дзякевіч,
Воранаўскі раён.

КАНТРОЛЬ У ТРЭЦІМ ПАКАЛЕННІ

Гэту гісторыю мне расказала мая даўняя знаёмая, маці якой досыць доўга «жыла на леках», і, што важна, прымаць іх трэба было строга па гадзінніку. Пра гэта ў хаце ведалі ўсе і таму кожны, сыходзячы, на ўсялякі выпадак нагадваў хворай, каб хаця не забылася з'есці свае пілюлі. Ды і потым, калі вяртаўся, лічыў патрэбным праверыць, ці з'ела ж — ці не засталіся яны ляжаць на століку...

Адным словам, кантроль за «працэсам» быў дзейсны, шматступеньчаты, бо сачылі за ім муж хворай, яе дачка, унучка...

Іх клопатам, магчыма, жанчына і жыла: бачыла, як падрастаюць нашчадкі, праўнучкі дачакалася: малую Ульянку часцяком прывозілі да бабулі, а значыць і прабабулі.

Яна, старэнькая, рухалася ўжо мала зусім — болей сядзела ў двары свайго дома ў цяньку на нізенькай лавачцы. Здаралася, пад нагляд ёй зрэдку пакідалі дзіця.

Паслухмянасцю ды ціхмянасцю ў чатыры гады мала хто вылучаецца. Вось і гэта Ульянка то «абірала» з кустоў зялёныя парэчкі, то лезла ў гарод прарываць радыску, то...

Прабабулі, карацей, толькі і заставалася, што аддаваць загады: «Ульяна, адыдзіся!», «Ульяна, не тапчы!», «...Не рві!», «...Кінь!»

Дзяўчынка, здаралася, слухала і сапраўды нешта кідала, але ж неяк, мусіць, стамілася: рашуча падышла да бабулі і, наставіўшы ўказальны пальчык, строга прамовіла: «Еш пілюлі!..»

То-бок (паводле прыказкі): еш пірог з грыбамі, а язык трымай за зубамі.

Ну сапраўды, у чатыры гады цяжка ціха сядзець на лавачцы — трэба пазнаваць жыццё. А як, калі нічога нельга?

Валерый Гаўрыш,
г. Чавусы.

ЛЮДЗІ І ПТУШКІ

Дзень стаяў цёплы і сонечны. Нядзелька, раніца. Паснедаўшы, я выйшаў з дому. Люблю іншы раз пасядзець на лаўцы, палюбавацца навакольнай прыродай... Як раптам яна (у «асобе» канкрэтнай птушкі)... падлятае да мяне і садзіцца на калені. «З чаго б гэта? — здзівіўся я. — Можа, ёй штосць трэба?»

Я ўзяў голуба ў рукі і ўбачыў, што адна лапка ў яго, здаецца, таўсцейшая. Прыгледзеўся — так і ёсць: перацісънутая пятлёй, амаль нябачнай лёскай.

Давялося паклікаць жонку, папрасіць, каб прынесла нажніцы з вострымі канцамі. З цяжкасцю, але мне ўдалося падчапіць лёску і абрэзаць яе — выпусціць птушку ў неба.

...Пасля гэтага прайшло амаль два тыдні. Я зноў сядзеў на лаўцы. І вось жа дзіва: на калені да мяне яшчэ раз села птушка — той самы голуб. На лапцы ў яго не было ўжо ніякай прыпухласці, толькі ледзь прыкметны шрам.

Што пасля гэтага можна сказаць? Птушкі і тыя з розумам і сумленнем: яны помняць дабро!

Таму зазімкам я заўсёды стаўлю кармушку і потым з акна бачу, як да яе злятаюцца сінічкі ды вераб'і, цешуся імі. Птушкам пры людзях лягчэй зімаваць.

А людзям — проста весялей.

Анатоль Пярхальскі,
г. Глыбокае.

Рубрыку вядзе
Валянціна ДОЎНАР.

ООО «Центр Белинвентаризация»
г. Гомель, ул. Гагарина, 46, оф. 2-1

Извещает о проведении аукциона по продаже имущества Строительного унитарного предприятия «Управление механизации № 58» ОАО «Полесьестрой» 8 (0236) 25-43-68

№ лота	Наименование объекта	Начальная стоимость лота, бел. руб. с НДС	Сумма задатка, бел. руб.
1	– Капитальное строение (здание профилактория) с инв. № 330/С-7596, общей площадью 1377,3 кв. м (составные части и принадлежности: ворота металлические, ограждение ж/б, ограждение кирпичное, покрытие асфальтобетонное, покрытие цементобетонное), расположенное по адресу: Гомельская обл., Мозырский р-н, г. Мозырь, ул. Шоссейная, 15В на земельном участке с кадастровым номером 323550100006000849 площадью 0,3500 га. 102,68 кв. м обременено договором аренды № 9 до 31.12.2020 г.	**502 824,00**	**75 423,60**
2	– Капитальное строение (здание по ремонту автомобилей) с инв. № 330/С-7598, общей площадью 556,1 кв. м (составные части и принадлежности: кузница, пристройка, ограждение, покрытие асфальтобетонное, покрытие цементобетонное), расположенное по адресу: Гомельская обл., Мозырский р-н, г. Мозырь, ул. Шоссейная, 15/1, по начальной стоимости – 340 032,00 руб. 355,48 кв. м обременено договором аренды № 6 до 30.09.2020 г. – Капитальное строение (здание ОЭ и КПП) с инв. № 330/С-7600, общей площадью 97,4 кв. м, расположенное по адресу: Гомельская обл., Мозырский р-н, г. Мозырь, ул. Шоссейная, 15, по начальной стоимости – 36 720,00 руб. 97,4 кв. м обременено договором аренды № 7 до 31.12.2019 г. – Капитальное строение (здание аккумуляторной) с инв. № 330/С-7597, общей площадью 18,8 кв. м, расположенное по адресу: Гомельская обл., Мозырский р-н, г. Мозырь, ул. Шоссейная, 15/2, по начальной стоимости – 4 440,00 руб. Объекты расположены на земельном участке с кадастровым номером 323550100006000848 площадью 0,8222 га	**381 192,00**	**57 178,80**

Срок подачи заявления	**По 9 декабря 2019 г.** в рабочие дни с 9.00 до 16.00 от даты опубликования настоящего извещения по адресу: г. Гомель, ул. Гагарина, 46, оф. 2-1
Дата, время и место проведения аукциона	**10 декабря 2019 г. в 11.00** по адресу: г. Гомель, ул. Гагарина, 46, оф. 2-1
Номер р/с для перечисления задатка	BY71BPSB30121783390109330000 в РД № 300 ОАО «БПС-Сбербанк», БИК BPSBBY2X, УНП 491323266. Получатель платежа: ООО «Центр Белинвентаризация». Назначение платежа: задаток на участие в аукционе согласно извещению в газете *«Звязда» от 09.11.2019 г.*
Условия продажи	Объект продается в собственность. Шаг аукционных торгов – 5 %. Заключить договор купли-продажи в течение 15 календарных дней после подписания протокола о результатах аукциона. Стоимость лота, сформированная на аукционе, должна быть выплачена Победителем аукциона (лицом, приравненным к победителю аукциона) в течение 20 рабочих дней с момента подписания договора купли-продажи. Победитель возмещает затраты на организацию и проведение аукциона

Для участия в аукционе необходимо представить:

1. Заявление на участие в аукционе по установленной форме и подписанное соглашение о правах и обязанностях с ООО «Центр Белинвентаризация».
2. Заверенную банком копию платежного поручения о внесении задатка на расчетный счет организатора торгов.
3. Юридическим лицам – резидентам Республики Беларусь – копию документа, подтверждающего регистрацию юридического лица; представителю юридического лица – доверенность (документ, подтверждающий полномочия должностного лица).
4. Юридическим лицам – нерезидентам Республики Беларусь – легализованные в установленном порядке копии учредительных документов и выписку из торгового реестра страны происхождения (выписка должна быть произведена не ранее чем за 6 месяцев до даты подачи заявления на участие в аукционе); представителю юридического лица – доверенность (документ, подтверждающий полномочия должностного лица).
5. Индивидуальным предпринимателям – копию документа, подтверждающего государственную регистрацию; представителю индивидуального предпринимателя – доверенность (документ, подтверждающий полномочия должностного лица).
6. Физическим лицам – представителю физического лица – доверенность (документ, подтверждающий полномочия лица) и документ, удостоверяющий личность данного представителя.
7. При подаче документов на участие в аукционе физические лица, представители физических и юридических лиц предъявляют паспорт или иной документ, удостоверяющий личность.
8. Участник аукциона, выигравший торги, либо лицо, признанное покупателем, оплачивает стоимость затрат на организацию и проведение аукционных торгов – Организатору аукционных торгов.
9. Аукцион проводится в соответствии с действующим законодательством и Положением ООО «Центр Белинвентаризация»

Дополнительная информация на сайте www.bti-gomel.by, по тел.: (0232) 75 06 62, (029) 341 15 45

ИЗВЕЩЕНИЕ О ПРОВЕДЕНИИ 2 ДЕКАБРЯ 2019 ГОДА АУКЦИОНА ПО ПРОДАЖЕ В ЧАСТНУЮ СОБСТВЕННОСТЬ ЗЕМЕЛЬНОГО УЧАСТКА ДЛЯ СТРОИТЕЛЬСТВА И ОБСЛУЖИВАНИЯ ОДНОКВАРТИРНОГО ЖИЛОГО ДОМА В ДЕРЕВНЕ СЛОБОДКА БОБРУЙСКОГО РАЙОНА

Номер лота по порядку	Местоположение земельного участка	Начальная цена (руб.)	Размер задатка (руб.)	Расходы, связанные с подготовкой аукциона и документации, необходимой для его проведения	Условие проведение аукциона	Характеристика земельного участка	Кадастровый номер	Инженерная и транспортная инфраструктура	Дата проведения аукциона	Последний день приема заявлений
1	Бобруйский район, Слободковский сельсовет, д. Слободка, ул. Калиновского, 6А	1242,00	124,20	**(1858,60 руб.)** расходы возмещает победитель аукциона	Наличие не менее двух участников	Площадь 0,1350 га	720883606101000221	Имеются ограничения в использовании – водоохранная зона р. Бобруйка, охранная зона электрических сетей напряжением до 1000 Вт. Имеется возможность подключения к централизованному электроснабжению	02.12.2019	26.11.2019 до 17.00

ПРИМЕЧАНИЕ: Аукцион состоится в 15.30 по адресу: г. Бобруйск, ул. Пушкина, 215-а, 2-й этаж, малый зал заседаний. Заявления принимаются по адресу: г. Бобруйск, ул. Пушкина, 215-а, каб. 60, в рабочие дни с 08.00 до 17.00 с 1-го дня после публикации извещения в СМИ. Контактные телефоны в Бобруйске: **(8 0225) 71 74 30, 74 82 94, 72 05 40.**

1. Условия аукциона:

– для участия в аукционе гражданин, негосударственное юридическое лицо (лично либо через своего представителя или уполномоченное должностное лицо) в установленный в извещении срок подают заявление об участии в аукционе с указанием кадастровых номеров и адресов земельных участков, которые они желают приобрести в частную собственность, представляют документ, подтверждающий внесение суммы задатка (задатков) на текущий (расчетный) счет, указанный в извещении, с отметкой банка, а также заключают с местным исполнительным комитетом или по его поручению с организацией соглашение.

Кроме того, в комиссию предоставляются:

а) гражданином – копия документа, содержащего его идентификационные сведения, без нотариального засвидетельствования;

б) представителем гражданина – нотариально удостоверенная доверенность;

в) представителем или уполномоченным должностным лицом юридического лица – доверенность, выданная юридическим лицом, или документ, подтверждающий полномочия должностного лица, копии документов, подтверждающих государственную регистрацию юридического лица без нотариального засвидетельствования, документ с указанием банковских реквизитов юридического лица.

При подаче документов на участие в аукционе граждане Республики Беларусь предъявляют паспорт гражданина Республики Беларусь, а представители граждан и юридических лиц, уполномоченные должностные лица юридических лиц – документ, удостоверяющий личность.

К участию в аукционе допускаются лица, подавшие в комиссию в указанные в извещении сроки соответствующее заявление с приложением необходимых документов и внесшие задаток (задатки) в размере, порядке и сроки, определенные в извещении, а также заключившие соглашение.

Граждане, негосударственные юридические лица, желающие участвовать в аукционе в отношении нескольких земельных участков, вносят задатки в размере, установленном для земельного участка.

Участник аукциона имеет право до начала аукциона письменно отозвать заявление об участии в нем. Неявка участника аукциона приравнивается к письменному отзыву заявления об участии в нем. При этом участнику аукциона в течение 5 рабочих дней со дня проведения аукциона возвращается сумма внесенного им задатка (задатков).

Сведения об участниках аукциона не подлежат разглашению.

2. Перед началом аукциона его участники обязаны зарегистрироваться в комиссии или организации и обменять билеты участников аукциона на аукционные номера, которые возвращаются в комиссию или организацию после окончания аукциона.

3. Шаг аукциона к начальной цене земельного участка – 10 %.

4. Сумма задатка перечисляется на расчетный счет: Слободковского сельского исполнительного комитета BY35AKBB36007121000140000000 в ОАО «АСБ Беларусбанк» г. Минск, БИК банка AKBBBY2X, УНН 700451296, код платежа в бюджет 04901.

5. Победителем аукциона признается участник, предложивший в ходе торгов наиболее высокую цену.

6. Всем желающим предоставляется возможность предварительно ознакомиться с объектом продажи в Слободковском сельисполкоме, отделе землеустройства Бобруйского райисполкома.

7. Продажа земельного участка производится без изменения целевого назначения.

8. Слободковский сельский исполнительный комитет вправе отказаться от проведения аукциона в любое время, но не позднее чем за 3 рабочих дня до назначенной даты его проведения.

9. Земельный участок сформирован для проведения аукциона со следующими условиями для победителя либо единственного участника несостоявшегося аукциона:

– в течение 10 рабочих дней со дня утверждения в установленном порядке протокола о результатах аукциона победитель аукциона обязан внести плату за вычетом суммы задатка за земельный участок, возместить затраты на организацию и проведение аукциона, в том числе расходы, связанные с изготовлением и предоставлением участниками документации, необходимой для его проведения, и выполнить условия, предусмотренные в решении об изъятии земельного участка для проведения аукциона и предоставлению победителю аукциона либо единственному участнику несостоявшегося аукциона, которые подлежат выполнению до обращения за государственной регистрацией в отношении земельного участка;

– в течение двух месяцев со дня подписания протокола о результатах аукциона либо протокола о несостоявшемся аукционе обратиться за государственной регистрацией прав на земельный участок в Бобруйский филиал РУП «Могилевское агентство по государственной регистрации и земельному кадастру» (г. Бобруйск, ул. Комсомольская, 30);

– приступить к занятию земельного участка в соответствии с целью и условиями их предоставления в течение одного года со дня получения свидетельства о государственной регистрации возникновения права на него;

– получить в установленном порядке архитектурно-планировочное задание и технические условия для инженерно-технического обеспечения объекта строительства, разрешение на проведение проектно-изыскательских работ, обеспечить разработку строительного проекта на строительство объекта в установленный законодательством срок;

– после получения разрешения на строительство снять на земельном участке плодородный слой почвы из-под пятен застройки и использовать его для благоустройства участка;

– завершить строительство объекта в сроки, определенные проектной документацией;

– обеспечить соблюдение ограничений хозяйственной и иной деятельности в использовании земельных участков;

– соблюдать права и обязанности землевладельцев, землепользователей и собственников земельных участков, установленные Кодексом Республики Беларусь о земле;

– осуществлять всякое строительство, расширение и реконструкцию строений и сооружений в соответствии с законодательством Республики Беларусь.

Уважаемые акционеры ОАО «Центр Моды»,
назначенное на 12 ноября 2019 года

ВНЕОЧЕРЕДНОЕ ОБЩЕЕ СОБРАНИЕ АКЦИОНЕРОВ Открытого акционерного общества «Центр Моды» (далее – «Общество») с местом нахождения по адресу: г. Минск, пр-т Победителей, 1, комн. 18 ПЕРЕНОСИТСЯ на 10 декабря 2019 года.

Указанное собрание состоится по адресу: г. Минск, пр-т Победителей, 1, 2-й этаж, каб. 31. Время начала собрания — 11.00.

Регистрация участников собрания будет проводиться 10 декабря 2019 года с 10.00 до 10.45 по адресу: г. Минск, пр. Победителей, 1, 2-й этаж, каб. 31.

ПОВЕСТКА ДНЯ:

1. О досрочном прекращении полномочий членов Наблюдательного совета ОАО «Центр Моды».

2. Об избрании членов Наблюдательного совета ОАО «Центр Моды».

Созыв внеочередного общего собрания акционеров осуществляется Наблюдательным советом общества на основании пункта 32 Устава Общества.

Установить дату начала и окончания приема предложений по выдвижению кандидатов в Наблюдательный совет ОАО «Центр Моды»: начало – 11.11.2019; окончание – 25.11.2019. Предложения направлять по адресу: 220004, г. Минск, улица Клары Цеткин, дом 16, кабинет 509а.

Не позднее чем за 10 дней до проведения внеочередного общего собрания акционеров проект решения собрания с приложением необходимых обоснований и пояснений будет выслан представителям государства и каждому акционеру, владеющему более 10 % акций Общества. Указанные материалы будут доступны для ознакомления иным акционерам (их представителям) по месту нахождения Общества с 29.11.2019 (в рабочие дни с 10.00 до 12.00 и с 14.00 до 17.00), а также в день проведения собрания до 14.00. Для ознакомления с ними лица, имеющие право на участие во внеочередном общем собрании акционеров, обязаны представить документ, удостоверяющий личность. Представители указанных лиц дополнительно обязаны представить документы, подтверждающие их полномочия.

Для регистрации участник собрания предъявляет:

– акционер (физическое лицо) – документ, удостоверяющий личность;

– представитель акционера (физического лица) – доверенность от имени акционера и документ, удостоверяющий личность представителя;

– представитель акционера (юридического лица) – доверенность от имени юридического лица и документ, удостоверяющий личность;

– руководитель юридического лица, являющегося акционером общества, – документ, подтверждающий его полномочия на участие в собрании, и документ, удостоверяющий личность.»

Список лиц, имеющих право на участие в собрании, составлен по данным реестра акционеров на 12.11.2019

УНП 100649747

ИЗВЕЩЕНИЕ
о проведении повторного аукциона Государственное предприятие «Минский областной центр инвестиций и приватизации» (организатор аукциона) по поручению ОАО «Пуховичский пищекомбинат» в лице антикризисного управляющего Боброва Д. А. в процедуре экономической несостоятельности (банкротстве) проводит открытый аукцион по продаже:

Имущество ОАО «Пуховичский пищекомбинат»:

№ Лота	Наименование объекта	Начальная цена без НДС, бел. руб.	Размер задатка (10 %), бел. руб.
1	**Дебиторская задолженность в размере 80 751,44** белорусского рубля (Борисовское райпо)	80 751,44	8 075,14
2	**Дебиторская задолженность в размере 652,92** белорусского рубля (Облкоопторг)	652,92	65,29
3	**Дебиторская задолженность в размере 22 236,54** белорусского рубля (Несвижское райпо)	22 236,54	2 223,65
5	**Дебиторская задолженность в размере 19 488,87** белорусского рубля (Оршанское райпо)	19 488,87	1 948,89
6	**Дебиторская задолженность в размере 307 731,62** белорусского рубля (Солигорское райпо)	307 731,62	30 773,16
7	**Дебиторская задолженность в размере 126 948,96** белорусского рубля (Вилейское райпо)	126 948,96	12 694,90
8	**Дебиторская задолженность в размере 15 846,52** белорусского рубля (Глубокское райпо)	15 846,52	1 584,65
9	**Дебиторская задолженность в размере 566,11** белорусского рубля (ИЧУСП «ШтотцАгроСервис»)	566,11	56,61
10	**Дебиторская задолженность в размере 125 153,30** белорусского рубля (Калинковичское райпо)	125 153,30	12 515,33
11	**Дебиторская задолженность в размере 980,00** белорусского рубля (МРУП «Агрокомбинат «Ждановичи»)	980,00	98,00
12	**Дебиторская задолженность в размере 1 257,36** белорусского рубля (ЧТУП «СветЮлия»)	1 257,36	125,74
13	**Дебиторская задолженность в размере 189 383,48** белорусского рубля (ООО «СП-Литерса»)	189 383,48	18 938,35
14	**Дебиторская задолженность в размере 257 188,40** белорусского рубля (ООО «Максивин»)	257 188,40	25 718,84
15	**Дебиторская задолженность в размере 1 025,00** белорусского рубля (УП «Пуховичистильторг»)	1 025,00	102,50
16	**Дебиторская задолженность в размере 1 211,33** белорусского рубля (КХП г. М. Горка)	1 211,33	121,13
17	**Дебиторская задолженность в размере 405,00** белорусского рубля («Бакалея», г. Могилев)	405,00	40,50
18	**Дебиторская задолженность в размере 947,26** белорусского рубля (ЧТУП «Ленторг»)	947,26	94,76
19	**Дебиторская задолженность в размере 4 199,49** белорусского рубля (ЧТУП «Азематорг»)	4 199,49	419,95
20	**Дебиторская задолженность в размере 600,00** белорусского рубля (КСУП «Копаткевичи»)	600,00	60,00
21	**Дебиторская задолженность в размере 3 346,40** белорусского рубля (Мозырский спиртоводочный завод)	3 346,40	334,64
22	**Дебиторская задолженность в размере 10 580,31** белорусского рубля (Подсвильский винзавод)	10 580,31	1 058,03
23	**Дебиторская задолженность в размере 663,00** ббелорусского рубля (Белбакалея)	663,00	66,30
24	**Дебиторская задолженность в размере 49 217,02** белорусского рубля (Червенское райпо)	49 217,02	4 921,70
25	**Дебиторская задолженность в размере 10 006,42** белорусского рубля (Зонтов С. Л.)	10 006,42	1 000,64
26	**Дебиторская задолженность в размере 95 520,12** белорусского рубля (Переход С. В.)	95 520,12	9 552,01
27	**Дебиторская задолженность в размере 12 312,00** белорусского рубля (ИП Буракевич А. В.)	12 312,00	1 231,20
28	**Дебиторская задолженность в размере 422,20** белорусского рубля (ОАО «Солигорскторг»)	422,20	42,22
29	**Дебиторская задолженность в размере 36 031,83** белорусского рубля (Старобинское ПРС)	36 031,83	3 603,18
30	**Дебиторская задолженность в размере 148,04** белорусского рубля (Торговля Осиповичи)	148,04	14,80
31	**Дебиторская задолженность в размере 5 233,42** белорусского рубля (УП «Жилтеплосервис» КХ Пуховичского района)	5 233,42	523,34
32	**Дебиторская задолженность в размере 108 460,85** белорусского рубля (Крупское райпо)	108 460,85	10 846,08
33	**Дебиторская задолженность в размере 128,93** белорусского рубля (ЧТУП «Грасевич»)	128,93	12,89
34	**Дебиторская задолженность в размере 14 120,00** белорусского рубля (Торгоргсервис)	14 120,00	1 412,00
35	**Дебиторская задолженность в размере 31 320,92** белорусского рубля (Чашникская межрайбаза)	31 320,92	3 132,09
36	**Дебиторская задолженность в размере 216 525,26** белорусского рубля (Городокское райпо)	216 525,26	21 652,53
37	**Дебиторская задолженность в размере 8 705,33** белорусского рубля (Первая дистиллярия)	8 705,33	870,53
38	**Дебиторская задолженность в размере 38 418,92** белорусского рубля (Биррус)	38 418,92	3 841,89
39	**Дебиторская задолженность в размере 43 715,06** белорусского рубля (Лоевское райпо)	43 715,06	4 371,51
40	**Дебиторская задолженность в размере 8 147,52** белорусского рубля (Анвена Плюс)	8 147,52	814,75
41	**Дебиторская задолженность в размере 11 072,45** белорусского рубля (ЧТПУП «Белтриторг»)	11 072,45	1 107,25
42	**Дебиторская задолженность в размере 41 262,58** белорусского рубля (Браславское райпо)	41 262,58	4 126,26
43	**Дебиторская задолженность в размере 2 922,54** белорусского рубля (КСУП «Бережное»)	2 922,54	292,25
44	**Дебиторская задолженность в размере 16 253,86** белорусского рубля (ООО «Каждый день»)	16 253,86	1 625,39
45	**Дебиторская задолженность в размере 783,40** белорусского рубля (ЧП «Контиком»)	783,40	78,34
46	**Дебиторская задолженность в размере 2 834,53** белорусского рубля (Магазин «Дарьяна»)	2 834,53	283,45
47	**Дебиторская задолженность в размере 1 287,30** белорусского рубля (ЧТУП «Олдимаркет»)	1 287,30	128,73
48	**Дебиторская задолженность в размере 54,15** белорусского рубля (ЧТУП «Комторглюкс»)	54,15	5,42
49	**Дебиторская задолженность в размере 805,36** белорусского рубля (ЧТУП «Промтрейдмаркетплюс»)	805,36	80,54
50	**Дебиторская задолженность в размере 366,40** белорусского рубля (Узденское райпо)	366,40	36,64
51	**Дебиторская задолженность в размере 285,01** белорусского рубля (Ф-л Коопторг Поставского райпо)	285,01	28,50
52	**Дебиторская задолженность в размере 14 800,12** белорусского рубля (Гомельское областное потребительское общество)	14 800,12	1 480,01
53	**Дебиторская задолженность в размере 16 759,81** белорусского рубля (ООО «Кейс Маркет»)	16 759,81	1 675,98
54	**Дебиторская задолженность в размере 645,66** белорусского рубля (ОАО «Страница-Агро»)	645,66	64,57
55	**Дебиторская задолженность в размере 393,12** белорусского рубля (ЧТУП «Декабрьский»)	393,12	39,31
56	**Дебиторская задолженность в размере 153,05** белорусского рубля (ООО «Ювека»)	153,05	15,30
57	**Дебиторская задолженность в размере 96,00** белорусского рубля (Столовая № 104)	96,00	9,60
58	**Дебиторская задолженность в размере 123 672,38** белорусского рубля (Дорснабторг)	123 672,38	12 367,24
59	**Дебиторская задолженность в размере 10 829,23** белорусского рубля (ТПООО «Пуховичиторг»)	10 829,23	1 082,92
60	**Дебиторская задолженность в размере 36,46** белорусского рубля (ЗАО «Бланж»)	36,46	3,65
61	**Дебиторская задолженность в размере 59 326,21** белорусского рубля (ООО «ТРОНСТ»)	59 326,21	5 932,62
62	**Дебиторская задолженность в размере 760,00** белорусского рубля (ТУП «Слобода Розница»)	760,00	76,00
63	**Дебиторская задолженность в размере 652,60** белорусского рубля (ОДО «Сер-Вак»)	652,60	65,26
64	**Дебиторская задолженность в размере 780,00** белорусского рубля (ЧТУП «Лучер»)	780,00	78,00
65	**Дебиторская задолженность в размере 49 489,20** белорусского рубля (ОАО «Гомельский ликеро-водочный завод «Радамир»)	49 489,20	4 948,92
66	**Дебиторская задолженность в размере 2 112,00** белорусского рубля (ОАО «Полимер»)	2 112,00	211,20
67	**Дебиторская задолженность в размере 3 868,80** белорусского рубля (Норвэйторг)	3 868,80	386,88
68	**Дебиторская задолженность в размере 37 774,17** белорусского рубля (Пуховичское райпо)	37 774,17	3 777,42
69	**Дебиторская задолженность в размере 2 601,14** белорусского рубля (ОАО «Климовичский ликеро-водочный завод»)	2 601,14	260,11

Шаг аукциона – 5 (пять) процентов.

Задатки перечисляются на р/с № BY55BPSB30121082600169330000 в ЦБУ № 701 ОАО «БПС-Сбербанк», г. Минск, БИК BPSBBY2X, УНП 690324015, государственное предприятие «Минский областной центр инвестиций и приватизации». Договор купли-продажи должен быть подписан в течение 10 (десяти) рабочих дней после проведения аукциона. Оплата объекта производится в течение 30 (тридцати) календарных дней со дня проведения аукциона, если иной срок не будет установлен собранием (комитетом) кредиторов.

Победитель аукциона (единственный участник аукциона) в течение 5 (пяти) банковских дней со дня проведения аукциона оплачивает вознаграждение за организацию и проведение торгов в размере 5 (пяти) процентов, включающее затраты на организацию и проведение результативного аукциона.

Лица, желающие участвовать в торгах, обязаны подать организатору торгов в указанный в извещении о проведении торгов срок заявление на участие в торгах с приложением следующих документов:

– заверенного банком документа, подтверждающего внесение суммы задатка на текущий (расчетный) банковский счет, указанный в извещении о проведении торгов;

– для индивидуального предпринимателя – копии свидетельства о государственной регистрации индивидуального предпринимателя (без нотариального засвидетельствования);

– для юридического лица – доверенности, выданной представителю юридического лица (кроме случаев, когда юридическое лицо представляет его руководитель), а также копии свидетельства о государственной регистрации юридического лица (без нотариального засвидетельствования);

– для иностранного юридического лица, иностранной организации, не являющейся юридическим лицом, созданной в соответствии с законодательством иностранных государств иностранным государством и его административно-территориальными единицами в лице уполномоченных органов, международной организации, – легализованных в установленном порядке копий учредительных документов, выписки из торгового реестра страны происхождения (выписка должна быть подготовлена в течение шести месяцев до подачи заявления на участие в торгах) либо иного эквивалентного доказательства статуса юридического лица в соответствии с законодательством страны происхождения, документа о финансовой состоятельности, выданного обслуживающим банком (без нотариального засвидетельствования);

– для представителя гражданина Республики Беларусь, в том числе индивидуального предпринимателя, – доверенности, оформленной в соответствии с законодательством.

При подаче документов на участие в торгах граждане Республики Беларусь, иностранные граждане и лица без гражданства, а также граждане Республики Беларусь, постоянно проживающие за пределами Республики Беларусь, в том числе представители юридических лиц Республики Беларусь, предъявляют паспорт или иной документ, удостоверяющий личность.

Победителем признается участник торгов, предложивший наиболее высокую цену приобретения лота по сравнению с предложениями других лиц.

Участникам, не признанным победителями, задаток возвращается в безналичной форме в течение 3 банковских дней с момента утверждения протокола об итогах торгов.

Результаты торгов оглашаются публично в день проведения торгов.

В случае если торги признаны несостоявшимися в силу того, что заявление на участие в нем подано только одним участником, предмет торгов продается этому частнику при его согласии по начальной цене, увеличенной на пять процентов.

Организатор аукциона вправе отказаться от их проведения не позднее, чем за пять дней до даты их проведения.

Порядок проведения торгов и оформление участия в торгах определяются условиями о проведении торгов, ознакомиться с которыми можно в дни приема заявлений на участие в торгах, а также на сайте организатора торгов www.rlt.by.

Предыдущие извещения были опубликованы в газете «Звязда» от 28.11.2018, 11.01.2019, 14.08.2019, 19.09.2019, 23.10.2019.

Аукцион состоится **25.11.2019 в 14.00 по адресу: г. Минск, ул. Чкалова, 5, каб. 324.** Заявления на участие и необходимые документы принимаются по **22.11.2019** до **16.00** по указанному адресу. **Тел.: (8017) 207-71-34, (8029) 102-21-17.**

Вниманию акционеров ОАО «Белсолод»

21 ноября 2019 г. по адресу: г. Иваново, ул. Полевая, 32 состоится внеочередное общее собрание акционеров. Начало работы собрания в 14.30. Время регистрации участников собрания – в день проведения собрания с 13.40 до 14.25. Участникам собрания при себе иметь документ, удостоверяющий личность (для представителя акционера – также доверенность или договор). С информацией (документами) при подготовке к проведению собрания можно ознакомиться с 11 по 20 ноября 2019 года в рабочие дни с 9.00 до 16.00.

ПОВЕСТКА ДНЯ:

1. О внесении изменений в состав ревизионной комиссии.

Наблюдательный совет.

УНП 200075434

В извещение, опубликованном в газете «Звязда» от 05.11.2019 г., вносится дополнение. Добавить лот: вагон-бытовка, инв. 210103, начальная цена лота – 81,60 бел. руб., с НДС. Остальные условия без изменений. Подробнее на **BELTORGI.BY**.

УНП 191113330

31.10.2019 осуществлена реорганизация Закрытого акционерного общества «Инициo» (г. Минск, ул. Орловская, 58, пом. 7, оф. 325) в форме выделения (протокол от 21.10.2019). Депозитарий: Общество с ограниченной ответственностью «Каскад-93-Инвест», УНП 100992061, 220007, г. Минск, ул. Володько, 6, к. 18.

УНП 192288948

Извещение об открытом аукционе по продаже имущества ОАО «Плодовощсервис» (г. Гродно, ул. Победы, д. 31Д) 10 декабря 2019 года

Вид аукциона (открытый)	Лот № 1
Предмет аукциона	Изолированное помещение с инвентарным номером 400/D-195987 (наименование – овощехранилище, назначение – складское помещение) с рампой (в общем пользовании) общей площадью 1283,8 кв. м. Год постройки – 1965, год реконструкции – 2012. Количество этажей – 1. Материал стен – кирпич силикатный
Начальная цена продажи	**469 200,00 руб. (в т. ч. НДС 20 %)**
Кадастровый номер земельного участка и размеры	440100000001010728, 0,1965 га
Месторасположение земельного участка	г. Гродно, ул. Победы, д. 31Д
Имущественное право земельного участка	Право постоянного пользования для размещения объектов оптовой торговли, материально-технического и продовольственного снабжения, заготовок и сбыта продукции
Продавец	Открытое акционерное общество «Плодовощсервис», Гродненская область, г. Гродно, ул. Победы, д. 31, тел.: 8 (0152) 391713, 391704
Сумма задатка	**46 920,00 руб.**
Организатор аукциона	Коммунальное унитарное предприятие по оказанию услуг «Гродненский центр недвижимости», г. Гродно, пл. Ленина, д. 2/1, тел.: 720537, 720010
Дата проведения аукциона	10 декабря 2019 года
Время проведения аукциона	12.00
Место проведения аукциона	г. Гродно, пл. Ленина, 2/1, актовый зал
Место приема заявлений и прилагаемых к нему документов	г. Гродно, пл. Ленина, 2/1, кабинет 407
Дата и время начала приема документов	11 ноября 2019 года, 8.00
Дата и время окончания приема документов	4 декабря 2019 года, 17.00

К участию в торгах допускаются юридические и физические лица, заключившие соглашение с организатором торгов о правах и обязанностях сторон в процессе подготовки и проведения аукциона, внесшие задаток, а также представившие организатору торгов следующие документы:

– копии платежных поручений о внесении задатка за подачу заявления на расчетный счет BY24AKBB30120000418104000000 в филиале № 400 ГОУ ОАО «АСБ Беларусбанк», г. Гродно, БИК AKBBBY21400, УНП 590727594, получатель – КУП по оказанию услуг «Гродненский центр недвижимости». Юридическое лицо: доверенность, выданную представителю юридического лица (кроме случаев, когда юридическое лицо представляет его руководитель), одну копию учредительных документов. Физическое лицо: паспорт, а в случае участия в аукционе представителя физического лица – паспорт и нотариально заверенную доверенность.

Организатор аукциона имеет право снять предмет аукциона с торгов в любое время, но не позднее чем за 3 календарных дня до назначенной даты проведения аукциона, о чем организатором аукциона извещаются участники аукциона.

В случае если аукцион признан несостоявшимся в силу того, что заявление на участие в нем подано только одним участником или для участия в нем явился только один участник, предмет аукциона продается этому участнику при его согласии по начальной цене продажи, увеличенной на 5 процентов.

Оплата стоимости приобретенного имущества осуществляется победителем торгов (покупателем) в порядке, предусмотренном в договоре купли-продажи.

Договор купли-продажи между продавцом и победителем торгов (покупателем) подписывается в течение 5 рабочих дней со дня проведения аукциона.

Победитель обязан возместить расходы, связанные с организацией и проведением аукциона, в течение 3 рабочих дней с момента подписания протокола о результатах аукциона.

Адрес сайта: www.grodno.gov.by, gcn.by

Извещение о проведении электронных торгов

Организатор аукциона	ЗАО «Центр промышленной оценки», г. Минск, ул. Мележа, 5/2, офис 1703
Продавец	ОАО «Минский завод игристых вин», г. Минск, ул. Радиальная, 50
Оператор ЭТП	ООО «ИПМ-Консалт оценка», г. Минск, ул. Мележа, 5/2, пом. 1703, оф. 4б
Адрес ЭТП	**www.ipmtorgi.by**

Предмет электронных торгов

Месторасположение **– Минская обл., Пуховичский р-н, Блужский с/с, аг. Блужа, ул. Центральная, 54А**

Наименование	Назначение	Общая площадь	Инвентарный номер
Баня-прачечная	здание специализированное для бытового обслуживания населения	309,6 кв. м	602/С-56802

Составные части и принадлежности: котельная, склад-пристройка

Сведения о земельном участке: пл. **0,1600** га, предоставлен продавцу на праве аренды (срок действия по 02.04.2069) для обслуживание бани-прачечной. Ограничения (обременения): водоохранная зона р. Синявка, охранная зона электрич. сетей свыше 1000 В (пл. 0,0285 га)

Начальная цена с НДС 20 % – 50 187,12 бел. руб.

Задаток 10 % от начальной цены предмета аукциона перечисляется на р/с BY60BLBB30120191021390001001 в Дирекции ОАО «Белинвестбанк» по г. Минску и Минской области, г. Минск, ул. Коллекторная, 11, БИК BLBBBY2X, УНП 191021390, получатель платежа: ЗАО «Центр промышленной оценки»

Срок подписания договора купли-продажи	**15** (пятнадцать) рабочих дней после электронных торгов

Условия оплаты предмета электронных торгов

Если между продавцом и покупателем (победитель аукциона либо единственный участник аукциона, согласившийся приобрести предмет аукциона по начальной цене, увеличенной на 5 %) в течение срока, установленного для подписания договора купли-продажи, не достигнута договоренность по срокам и о порядке оплаты предмета аукциона, такая оплата должна быть произведена в течение **30 (тридцати) календарных дней** после заключения договора купли-продажи

Порядок проведения электронных торгов, критерии выявления победителя торгов, порядок оформления участия в торгах и результатов торгов установлен регламентом электронной торговой площадки «ИПМ-Торги», размещенным по адресу: www.ipmtorgi.by

Победитель электронных торгов либо единственный участник электронных торгов, согласившийся повысить начальную цену предмета электронных торгов на 5 %, обязан возместить организатору торгов затраты на их проведение и оплатить установленное вознаграждение в течение **3 (трех)** рабочих дней после проведения электронных торгов

Организатор аукциона имеет право снять предмет аукциона с торгов в любое время, но не позднее чем за один день до наступления даты проведения аукциона

Дата, время и место проведения электронных торгов: 11.12.2019 в 14.00 на ЭТП «ИПМ-Торги» (**www.ipmtorgi.by).** Аккредитованному участнику, подавшему на адрес организатора торгов пакет документов и прошедшему предварительную регистрацию, ЭТП предоставляется время до начала торгов в режиме реального времени для заключительной регистрации (начало заключительной регистрации за 2 часа до начала электронных торгов). В случае не прохождения регистрации участник к торгам не допускается. После прохождения регистрации участник получает доступ в аукционную комнату, где ожидает старта торгов в режиме онлайн

Дата и время окончания приема документов (предварительная регистрация) на ЭТП ipmtorgi.by: 10.12.2019 до 17.00

Контактные телефоны	**+375 17-280-36-37; +375 29-317-95-42. E-mail: auction@cpo.by**

Могилевский филиал РУП «Институт недвижимости и оценки» сообщает о проведении 27.11.2019 повторного открытого аукциона (цена снижена на 50 %)

Лот № 1: **Капитальное строение с инв. № 700/С-68770 – котельная**, площадь – 687,6 кв. м. **Капитальное строение с инв. № 700/С-68772 – мазутонасосная**, площадь – 41,0 кв. м. **Капитальное строение с инв. № 700/С-91634 – склад**, площадь – 44,2 кв. м. **Капитальное строение с инв. № 700/С-91635 – склад**, площадь – 256,1 кв. м. **Емкость металлическая 80 $м^3$,** инв. № 1099304; **участок наружной канализации протяженностью 137,1 м** (инвентарный № 700/С-90642), расположенный на земельном участке с кадастровым номером 740100000005004888 (присвоен предварительно) по адресу: Могилевская обл., г. Могилев, ул. Островского. **Участок наружного водопровода протяженностью 37,2 м** (инвентарный № 700/С-90643), расположенный на земельном участке с кадастровым номером 740100000005004888 (присвоен предварительно) по адресу: Могилевская обл., г. Могилев, ул. Островского. **Кабель ААБ 3 х 120 $мм^2$ + 1 х 70 $мм^2$**, протяженностью 40,4 метра. **Кабель ААБ 3 х 120 $мм^2$ + 1 х 70 $мм^2$. Кабель ААБ 3 х 95 $мм^2$ + 1 х 50 $мм^2$. Кабель ААБ 3 х 95 $мм^2$ + 1 х 50 $мм^2$**. Лот № 1 расположен по адресу: г. Могилев, ул. Островского, 64, на земельном участке с кадастровым номером 740100000005005430 (площадь – 0,4562 га, целевое назначение – земельный участок для содержания и обслуживания производственных и складских зданий и сооружений, расположен по адресу: г. Могилев, ул. Островского, 64). На данном земельном участке расположены и иные капитальные строения, не входящие в состав лота. Отдельный земельный участок под объекты продажи не выделен.

Начальная цена продажи: 123 724,02 бел. руб. с учетом НДС. Сумма задатка: 12 372,40 бел. руб.

Аукцион состоится 27 ноября 2019 года в 12.00 по адресу: г. Могилев, ул. Первомайская, 77, к. 352. Подача заявок (осуществляется лично) и внесения задатка: по 26.11.2019 до 15.00 в рабочие дни с 8.30 до 12.30, с 13.30 до 16.30. Аукцион может быть отменен в любое время, но не позднее, чем за три дня до даты аукциона

Расчетный счет для внесения задатка: получатель платежа – РУП «Институт недвижимости и оценки», УНП 190055182, р/с IBAN BY21BPSB30121543370109330000 в ОАО «БПС-Сбербанк», г. Минск, BIC банка BPSBBY2X

Продавец: ОАО «Могилевоблпищепром», УНП 700391109, 212029, г. Могилев, ул. Островского, 64

Информация о предыдущих аукционах была опубликована в номерах газеты «Звязда» 05.06.2019 , 25.07.19, 29.08.19, 28.09.19, 26.10.19

Срок и условия оплаты: победитель аукциона уплачивает вознаграждение за организацию и проведение аукциона, включающее в т. ч. затраты на организацию и проведение аукциона в течение 3 (трех) рабочих дней со дня проведения аукциона. Победитель аукциона обязан в течение 10 (десяти) календарных дней со дня подписания протокола аукциона подписать договор купли-продажи предмета аукциона. Оплата предмета аукциона производится на условиях заключенного договора купли-продажи. Внесенный Победителем аукциона задаток засчитывается в счет оплаты предмета аукциона

Организатор аукциона: Могилевский филиал РУП «Институт недвижимости и оценки», УНП 190055182, г. Могилев, ул. Первомайская, 77, к. 352, тел. -375 222 72-41-14, **Mogilev@ino.by**. **Дополнительную информацию можно получить по тел.: +37529-624-26-25; +37529 550-09-56, на сайте ino.by**

ЗАО «Белреализация» объявляет аукцион

Организатор торгов: ЗАО «Белреализация» (УНП 191113330), 220089, г. Минск, ул. Уманская, 54, 4-й этаж паркинга, каб. 27, тел.: (8017) 298-53-53; (8029) 690 54 09, **BELTORGI.BY**.
Продавец: ОАО «МИНСКИЙ ЛАКОКРАСОЧНЫЙ ЗАВОД» (УНП 100645846), г. Минск, ул. Бирюзова, 4, в лице антикризисного управляющего ООО «Юридический момент», тел. +375 (29) 616-50-57.
Публичные торги в электронной форме в процедуре экономической несостоятельности (банкротства) (далее – торги) будут проведены: **10 декабря 2019 г**. 09.00–17.00 на электронной торговой площадке **BELTORGI.BY**. Прием заявок и задатков по 09.12.2019 г.

№ п/п	Предмет торгов	Начальная цена, бел. руб. без НДС
1	Капитальное строение с инвентарным номером 500/С-66102, расположенное по адресу: г. Минск, ул. Бирюзова, 4/15, площадь 150,4 кв. м. Назначение – здание специализированное складов, торговых баз, без материально-технического снабжения, хранилищ	**42 600,00**

Повторные торги в электронной форме в будут проведены: **25 ноября 2019 г**. 09.00–17.00 на электронной торговой площадке **BELTORGI.BY**. Прием заявок и задатков по 22.11.2019 г. Извещение о ранее проведенных торгах было опубликовано в газете «Звязда» от 27.09.2019 г.

№ п/п	Предмет торгов	Начальная цена, бел. руб. без НДС
1	Объект недвижимости в составе: капитальное строение с инв. № 500/С-25208 (В2/к цех по производству тары) с учетом доли инженерных сетей и элементов благоустройства, расположенных на земельном участке с кадастровым номером 500000000006002237	**635 336,52**
2	Объект недвижимости в составе: капитальное строение с инв. № 500/С-1021204 (подъездной железнодорожный путь), расположенное на земельном участке с кадастровым номером 500000000006002237	**70 247,58**
3	ГАРАЖНЫЕ ВОРОТА «STE-30»	**1 620,00**
4	КОМПРЕССОР 2ВН – 20.5-13	**1 980,00**
5	П/АВТ. ЛИНИЯ ИЗГОТ. ЖЕСТ. БАНОК V - 2	**31 260,00**
6	Полуавтомат дозировочно-наполнительный ПРК. 081	**3 120,00**
7	Грузовой бортовой автомобиль IVECO 49.10 рег. номер AI 9650-7, 1997 г. в.	**3 240,00**
8	Легковой вагон VOLKSWAGEN TRANSPORTER, рег. № 9615 OI-7, 1995 г. в.	**2 820,00**

Местонахождение – г. Минск, ул. Бирюзова, 4. Телефон для ознакомления и осмотра +37529 698 53 53.
Для участия в торгах необходимо: 1) зарегистрироваться и подать заявку по выбранному лоту на участие в торгах на сайте **BELTORGI.BY**; 2) перечислить задаток по выбранному лоту на р/с BY33BPSB30121854590139330000 в ОАО «БПС-Сбербанк», код BPSBBY2X, УНП 191113330, получатель – ЗАО «Белреализация».
Шаг торгов – 5 %, задаток – 10 % от начальной цены предмета торгов. Организатор торгов вправе отказаться от их проведения не позднее, чем за день до наступления даты проведения торгов. Торги проводятся при наличии не менее двух допущенных к участию в них участников. Победителем торгов признается лицо, предложившее наиболее высокую цену. Результаты торгов оформляются в виде протокола. Участнику, не выигравшему торги, задаток возвращается в течение 5 рабочих дней со дня проведения торгов. Победителю торгов задаток не возвращается и учитывается при окончательных расчетах по приобретению предмета торгов. Если заявка на участие в торгах подана только одним участником, торги признаются несостоявшимися. Предмет торгов продается претенденту на покупку при его согласии по начальной цене, увеличенной на пять процентов. Победитель торгов (претендент на покупку) обязан возместить сумму фактических затрат, связанных с организацией и проведением торгов, в течение 5 рабочих дней со дня их проведения, а также аукционный сбор. После этого между продавцом и победителем торгов в течение пяти дней со дня проведения торгов заключается договор купли-продажи.

Извещение о проведении аукциона

Организатор аукциона	ЗАО «Центр промышленной оценки», г. Минск, ул. Мележа, 5/2, пом. 1703
Продавец	ОАО «Белинвестбанк», г. Минск, пр-т Машерова, 29

Предмет аукциона:
Здание банка (здание административно-хозяйственное), общ. пл. **711,3 кв. м**, инв. № **250/С-31612**, по адресу: **Витебская обл., г. Полоцк, ул. Нижне-Покровская, 37А.** Начальная цена с НДС 20 % – **996 300,00 бел. руб.**
Сведения о земельном участке: кадастровый номер 243500000004000191, предоставлен на праве постоянного пользования для содержания и обслуживания административного здания, общая площадь 0,1028 га.
Дополнительная информация: при приобретении предмета аукциона, победитель аукциона или единственный участник аукциона заключает с Продавцом договор купли-продажи имущества, относящегося к предмету аукциона, на сумму 19 557,00 бел. руб. с НДС 20 %. Состав имущества и цены размещены на сайте организатора торгов www.cpo.by

Задаток 10 % от начальной цены предмета аукциона перечисляется на р/с BY60BLBB30120191021390001001 в Дирекции ОАО «Белинвестбанк» по г. Минску и Минской области (адрес банка: г. Минск, ул. Коллекторная, 11), БИК BLBBBY2X, УНП 191021390, получатель платежа – ЗАО «Центр промышленной оценки»

Срок заключения договора купли-продажи – 20 календарных дней после проведения аукциона

Условия оплаты предмета аукциона: победитель аукциона или единственный участник аукциона, согласившийся приобрести предмет аукциона по начальной цене, увеличенной на 5 % (далее – единственный участник аукциона), обязан произвести оплату в размере 100 % стоимости имущества не позднее **30** календарных дней с момента заключения договора купли-продажи

Порядок проведения аукциона, оформления участия в аукционе, определения лица, выигравшего аукцион, а также возмещения затрат и оплаты вознаграждения за организацию аукциона оговорен в Условиях его проведения, размещенных на сайте организатора торгов **www.cpo.by**.
Передача предмета аукциона победителю аукциона (единственному участнику аукциона), заключившему договор купли-продажи, производится по акту приема-передачи в течение 10 (десяти) рабочих дней с момента полной оплаты стоимости недвижимого имущества.
Победителю аукциона (единственному участнику аукциона) обратиться за государственной регистрацией перехода прав на недвижимое имущество после передачи ему имущества в установленном порядке.
Расходы, связанные с организацией и проведением торгов, заключением (удостоверением) договора купли-продажи, в том числе оплатой государственной пошлины, государственной регистрацией договора и перехода права собственности на недвижимое имущество, а также с удостоверением сделки, включая оплату государственной пошлины, несет победитель аукциона (единственный участник аукциона), заключивший договор купли-продажи

Организатор аукциона имеет право снять предмет аукциона с торгов в любое время до объявления его проданным без объяснения причин снятия

Дата и время проведения аукциона	**11.12.2019** в 15.00 по адресу: **г. Минск, ул. Мележа, д. 5/2, пом. 1703, ЗАО «Центр промышленной оценки»**
Дата и время окончания приема документов	**09.12.2019** до 17.00 по адресу: **г. Минск, ул. Мележа, д. 5/2, пом. 1703, ЗАО «Центр промышленной оценки»**
Контактные телефоны	**+375 17-280-36-37; +375 29-317-95-42. E-mail: auction@cpo.by**

ЗАО «Центр промышленной оценки» информирует **о снятии с аукциона, назначенного на 06.12.2019** (публикация извещения в газете «Звязда» от 05.11.2019), **помещения общественного питания с архивными и складскими помещениями** (500/D-798788380), расположенного по адресу**: г. Минск, ул. Филимонова, 25-12,** принадлежащего ОАО «ОС и ВТ». Тел.: +375 17-280-36-37; +375 29-317-95-42, **www.cpo.by** УНП 191021390

БУХГАЛТЕРСКИЙ БАЛАНС на 30 сентября 2019 года

Организация	ООО «СтройИнфоКонсалт»
Учетный номер плательщика	191162346
Вид экономической деятельности	Управление недвижимым имуществом
Организационно-правовая форма	Общество с ограниченной ответственностью
Орган управления	Юридическое лицо без ведомственной подчиненности
Единица измерения	тыс. руб.
Адрес	Минская обл., Минский р-н, аг. Озерцо, ул. Звездная, д. 21, пом. 11

Активы	Код строки	30 сентября 2019 года	На 31 декабря 2018 года
1	2	3	4
I. ДОЛГОСРОЧНЫЕ АКТИВЫ			
Основные средства	110	985	901
Нематериальные активы	120	2	2
Доходные вложения в материальные активы	130	-	-
в том числе: инвестиционная недвижимость	131	-	-
предметы финансовой аренды (лизинга)	132	-	-
прочие доходные вложения в материальные активы	133	-	-
Вложения в долгосрочные активы	140	5 103	2 348
Долгосрочные финансовые вложения	150	-	-
Отложенные налоговые активы	160	-	-
Долгосрочная дебиторская задолженность	170	-	-
Прочие долгосрочные активы	180	-	-
ИТОГО по разделу I	**190**	**6 090**	**3 251**
II. КРАТКОСРОЧНЫЕ АКТИВЫ			
Запасы	210	203	141
в том числе: материалы	211	94	85
животные на выращивании и откорме	212	-	-
незавершенное производство	213	-	-
готовая продукция и товары	214	109	56
товары отгруженные	215	-	-
прочие запасы	216	-	-
Долгосрочные активы, предназначенные для реализации	220	-	-
Расходы будущих периодов	230	177	153
Налог на добавленную стоимость по приобретенным товарам, работам, услугам	240	239	23
Краткосрочная дебиторская задолженность	250	383	592
Краткосрочные финансовые вложения	260	22	10
Денежные средства и эквиваленты денежных средств	270	315	8
Прочие краткосрочные активы	280	-	-
ИТОГО по разделу II	**290**	**1 339**	**927**
БАЛАНС	**300**	**7 429**	**4 178**
Собственный капитал и обязательства	**Код строки**	**30 сентября 2019 года**	**На 31 декабря 2018 года**
1	2	3	4
III. СОБСТВЕННЫЙ КАПИТАЛ			
Уставный капитал	410	-	-
Неоплаченная часть уставного капитала	420	-	-
Собственные акции (доли в уставном капитале)	430	-	-
Резервный капитал	440	-	-
Добавочный капитал	450	-	-
Нераспределенная прибыль (непокрытый убыток)	460	639	639
Чистая прибыль (убыток) отчетного периода	470	(148)	-
Целевое финансирование	480	-	-
ИТОГО по разделу III	**490**	**491**	**639**
IV. ДОЛГОСРОЧНЫЕ ОБЯЗАТЕЛЬСТВА			
Долгосрочные кредиты и займы	510	2 862	2 613
Долгосрочные обязательства по лизинговым платежам	520	-	-
Отложенные налоговые обязательства	530	-	-
Доходы будущих периодов	540	-	-
Резервы предстоящих платежей	550	-	-
Прочие долгосрочные обязательства	560	-	-
ИТОГО по разделу IV	**590**	**2 862**	**2 613**
V. КРАТКОСРОЧНЫЕ ОБЯЗАТЕЛЬСТВА			
Краткосрочные кредиты и займы	610	-	3
Краткосрочная часть долгосрочных обязательств	620	3 562	-
Краткосрочная кредиторская задолженность	630	514	923
в том числе: поставщикам, подрядчикам, исполнителям	631	347	469
по авансам полученным	632	67	288
по налогам и сборам	633	-	99
по социальному страхованию и обеспечению	634	57	22
по оплате труда	635	42	45
по лизинговым платежам	636	-	-
собственнику имущества (учредителям, участникам)	637	-	-
прочим кредиторам	638	1	-
Обязательства, предназначенные для реализации	640	-	-
Доходы будущих периодов	650	-	-
Резервы предстоящих платежей	660	-	-
Прочие краткосрочные обязательства	670	-	-
ИТОГО по разделу V	**690**	**4 076**	**926**
БАЛАНС	**700**	**7 429**	**4 178**

ОТЧЕТ о прибылях и убытках за январь – сентябрь 2019 года

Наименование показателей	Код строки	За январь – сентябрь 2019 года	За январь – сентябрь 2018 года
1	2	3	4
Выручка от реализации продукции, товаров, работ, услуг	010	-	1 601
Себестоимость реализованной продукции, товаров, работ, услуг	020	-	(1 259)
Валовая прибыль	030	-	342
Управленческие расходы	040	-	-
Расходы на реализацию	050	-	(30)
Прибыль (убыток) от реализации продукции, товаров, работ, услуг	060	-	312
Прочие доходы по текущей деятельности	070	34	1
Прочие расходы по текущей деятельности	080	(67)	(9)
Прибыль (убыток) от текущей деятельности	090	(33)	304
Доходы по инвестиционной деятельности	100	-	19
В том числе:			
доходы от выбытия основных средств, нематериальных активов и других долгосрочных активов	101	-	-
доходы от участия в уставном капитале других организаций	102	-	-
проценты к получению	103	-	19
прочие доходы по инвестиционной деятельности	104	-	-
Расходы по инвестиционной деятельности	110	(115)	(2)
в том числе:			
расходы от выбытия основных средств, нематериальных активов и других долгосрочных активов	111	(111)	-
прочие расходы по инвестиционной деятельности	112	(4)	(2)
Доходы по финансовой деятельности	120	-	-
в том числе:			
курсовые разницы от пересчета активов и обязательств	121	-	-
прочие доходы по финансовой деятельности	122	-	-
Расходы по финансовой деятельности	130	-	(177)
в том числе:			
проценты к уплате	131	-	-
курсовые разницы от пересчета активов и обязательств	132	-	-
прочие расходы по финансовой деятельности	133	-	(177)
Наименование показателей	**Код строки**	**За январь – сентябрь 2019 года**	**За январь – сентябрь 2018 года**
1	**2**	**3**	**4**
Прибыль (убыток) от инвестиционной и финансовой деятельности	140	(115)	(160)
Прибыль (убыток) до налогообложения	150	(148)	144
Налог на прибыль	160	-	-
Изменение отложенных налоговых активов	170	-	-
Изменение отложенных налоговых обязательств	180	-	-
Прочие налоги и сборы, исчисляемые из прибыли (дохода)	190	-	-
Прочие платежи, исчисляемые из прибыли (дохода)	200	-	-
Чистая прибыль (убыток)	210	(148)	144
Результат от переоценки долгосрочных активов, не включаемый в чистую прибыль (убыток)	220	-	-
Результат от прочих операций, не включаемый в чистую прибыль (убыток)	230	-	-
Совокупная прибыль (убыток)	240	(148)	144
Базовая прибыль (убыток) на акцию	250	-	-
Разводненная прибыль (убыток) на акцию	260	-	-

Руководитель Иванская И. В.

Главный бухгалтер Карпеко А. А.

30 сентября 2019 г.

Усходні гараскоп на наступны тыдзень

АВЕН. Каб не расчароўвацца ў выніках сваёй дзейнасці, не спрабуйце плысць супраць вады. Хочацца вылучыцца — будзьце арыгінальныя, але сцеражыцеся залішняга эпатажу. Тыдзень надзвычай спрыяльны для творчых заняткаў, якія патрабуюць адзіноты, а вось рэкламаваць уласную персону не рэкамендуецца. Перш чым пачынаць штосьці новае, пераканайцеся, што гэта менавіта тое, што вам трэба.

ЦЯЛЕЦ. На гэтым тыдні вы можаце ўпэўнена прыступаць да выканання новага асабліва важнага задання. Нават не сумнявайцеся ў поспеху. Але гэта работа можа запатрабаваць поўнай самааддачы. І памятайце, што калі будзеце сумнявацца і самі сябе станоўча не ацэніце, ніхто не зверне на вас ніякай увагі. Самы час аб'явіць пра свае вартасці і заслугі на поўны голас.

БЛІЗНЯТЫ. Тыдзень можа быць вельмі паспяховы, калі не будзеце настойліва рваца ў першыя шэрагі. Рабіце ўсё ў сваім тэмпе і па сваім сцэнарыі і даможацеся рэальнага поспеху. Прычым атрымаеце менавіта тое, пра што даўно марылі. Цяпер магчымыя цуды і выкананне самых запаветных жаданняў. Будзеце адчуваць небывалы ўздым сіл, павысіцца працаздольнасць — паспрабуйце максімальна выкарыстаць гэты час.

РАК. Добры тыдзень для рэалізацыі самых смелых праектаў і ўзяцця кар'ерных вышынь. Настройвайцеся на дасягненне мэт і пераадоленне цяжкасцяў. Будзьце ўважлівыя да інфармацыі, якая паступае: магчымыя недакладнасці і скажэнні, ніякага даверу чуткам і неправераным паведамленням. Спрыяльны тыдзень для рамантычных знаёмстваў.

ЛЕЎ. На гэтым тыдні даволі цяжка будзе абмяркоўваць пытанні ўзаемадзеяння з дзелавымі партнёрамі, бо з вашага або з іншага боку можа праявіцца яркае імкненне да дамінавання. Паспрабуйце ўсё ж знайсці кампраміс. У аўторак неабходна быць больш уважлівым і менш марыць. У гэты і наступныя дні ўдалымі будуць канструктыўныя дзеянні.

ДЗЕВА. Паспрабуйце прывесці эмоцыі ў парадак і не кідайцеся ў крайнасці. Варта з асаблівай увагай паставіцца да сяброў, калег і партнёраў, бо вы ўступаеце ў складаную для адносін фазу. У пачатку тыдня адкладзіце ўсе асабістыя справы і поўнасцю прысвяціце сябе рабоце. У сераду нельга хлусіць і паддавацца залішняй мітусні. Не ўхіляйцеся ад шчырых размоў.

ШАЛІ. Усе намаганні на гэтым тыдні пажадана накіраваць на захаванне раўнавагі з навакольным светам. Не варта разбураць старыя сувязі, мяняць работу або спрабаваць знайсці новае каханне. Лепш цаніць тое, што ўжо ёсць. Нешта няўлоўнае зменіцца ў пятніцу, і жыць стане значна прыемней і спакайней.

СКАРПІЁН. Пачатак тыдня — час, надзвычай спрыяльны для бізнесу. Зрэшты, вы будзеце схільныя да рамантыкі і летуценнасці. Але менавіта цяпер вашы мары маюць шанц здзейсніцца. Так што зоркі раяць верыць у лепшае — вы не расчаруецеся, наадварот, можаце чакаць прыемных сюрпрызаў, прэмій і падарункаў.

СТРАЛЕЦ. На гэтым тыдні дыктаваць правілы гульні вы будзеце самі. Хутчэй за ўсё, давядзецца даволі шмат працаваць, затое атрымаеце шчодрую грашовую кампенсацыю. Час спрыяльны для распачынання новых спраў, але гэта не значыць, што ўсё астатняе можа быць беспакарана закінута.

КАЗЯРОГ. Калі сцяна, якая стаіць перад вамі, здаецца непрыступнай, падзяліце шлях дасягнення мэты на дробныя часткі, і ўсё атрымаецца. Важна зрабіць першы крок. У пачатку тыдня варта адважыцца на рызыкоўныя ўчынкі. У сераду сустрэча са светам прыгожага можа паспрыяць творчаму ўсплёску і раскрыццю новых здольнасцяў.

ВАДАЛІЎ. Будзьце прадбачлівыя, бо нават адно неасцярожнае слова можа абярнуцца супраць вас. Паспрабуйце разгледзець за ўласнай расслабленасцю і задаволенасцю жыццём магчымыя падводныя камяні і граблі. Іх, зразумела, лепш пакінуць убаку. Сярэдзіна тыдня пагражае мітуснёй і непатрэбнымі клопатамі. У чацвер не разлічвайце на хуткае вырашэнне праблем. Нават калі ў вас шмат памочнікаў, паспрабуйце, каб стратэгія дзеянняў была распрацавана асабіста вамі.

РЫБЫ. Лекамі ад жыццёвых расчараванняў будзе поўнае паглыбленне ў любімую работу, вядома, пры наяўнасці такой. Не спрабуйце філасофстваваць — гэты занятак можа ўвесці вас у дэпрэсію. Лепш атрымлівайце асалоду ад імгненных радасцяў, чым думаць пра тленнасць быцця. У адносінах з блізкімі людзьмі старайцеся быць праўільна зразуметы.

Даты | Падзеі | Людзі

9 ЛІСТАПАДА

У краіне

1789 год — нарадзіўся (вёска Лагішын Пінскага раёна) Марцін Антоні Паўловіч, геолаг, асветнік, кандыдат філасофіі (1808). Скончыў Віленскі універсітэт. Працаваў настаўнікам Віленскай гімназіі, затым у Віцебску. У 1817 годзе пераехаў у Варшаву. Для ваяводскіх гімназій склаў 12 калекцый мінералаў. Адначасова быў выкладчыкам мінералогіі ў Варшаўскім ліцэі, прафесарам Аляксандраўскага ўніверсітэта. Аўтар апісання падарожжа ў Італію ў часопісе «Варшаўскі дзённік», артыкулаў у перыядычным друку. У 1829 годзе выдаў часопіс «Веснік фізічных, матэматычных і статыстычных ведаў». Памёр у 1830 годзе.

1839 год — нарадзіўся (Мінск) Тадэвуш Сільвестр Корзан, гісторык, публіцыст, прадстаўнік варшаўскай гістарычнай школы, правадзейны член Польскай АН у Кракаве (1903). У 1859 годзе скончыў Маскоўскі ўніверсітэт. Працаваў настаўнікам гімназіі ў Коўне, пісаў допісы ў «Колокол» А. Герцэна. У 1861 годзе за ўдзел у антыўрадавых маніфестацыях арыштаваны і высланы ў Арэнбург. З 1869 года жыў і працаваў у Варшаве. Даследаваў пытанні нацыянальнай і ўсеагульнай гісторыі, тэорыі і методыкі гістарычнага даследавання, гістарыяграфіі, эканомікі Польшчы. Аўтар шэрагу навуковых прац. Ва ўспамінах аб гімназічных гадах «Мой дагістарычны дзённік» пакінуў шмат звестак з культурнага жыцця Мінска, беларускіх прыказак. Памёр у 1918 годзе.

У свеце

1799 год — у Парыжы пачаўся дзяржаўны пераварот, які атрымаў назву «пераварот 18 брумера» (па французскім рэвалюцыйным календары). Арганізаваў яго бліскучы военачальнік, заўзяты антыманархіст і абаронца Вялікай Французскай рэвалюцыі Напалеон Банапарт. Салдаты абагаўлялі Напалеона, генералы з рознных меркаванняў не жадалі замінаць яго дзеянням. Фактычна Напалеон пад маркай выратавання рэспублікі ад міфічных ворагаў прызначыў сябе камандуючым Парыжскай ваеннай акругі і, разагнаўшы вышэйшыя органы ўлады, усталяваў рэжым дыктатуры трох консулаў. Першым з іх, гэта значыць фактычным кіраўніком дзяржавы, стаў ён сам. У 1802 годзе Банапарт стаў пажыццёвым консулам, а 18 мая 1804 года імператарам Напалеонам I.

1929 год — нарадзілася Аляксандра Мікалаеўна Пахмутава, расійскі кампазітар. Народная артыстка СССР (1984). Вядомая як кампазітар-песеннік. Аўтар музыкі да вядомых песень «Геолагі», «Абдымаючы неба», «Пяшчота», «Мелодыя», «Белавежская пушча». Аўтар балета «Азоранасць», кантаты «Васіль Цёркін», уверцюр, канцэртаў для аркестра, музыкі да драматычных спектакляў, кінафільмаў, радыёпастановак. Лаўрэат Дзяржаўнай прэміі СССР (1975, 1982).

1938 год — пачалася «Хрустальная ноч», або «Ноч разбітых вітрын» — серыя пагромаў, арганізаваных нацыстамі ў ноч з 9 на 10 лістапада 1938 года на тэрыторыі Германіі і Аўстрыі. 9 лістапада 1938 года нацысты забілі больш за 90 чалавек, 30 тысяч яўрэяў былі сагнаны і адпраўлены ў канцлагеры. Сотні сінагог былі спалены дашчэнту, а тысячы вітрын крам, якія належалі яўрэям, разбітыя — адсюль і ўзнікла гістарычная назва пагрому. «Хрустальная ноч» стала першым буйным пагромам супраць яўрэяў, які правялі нацысты. Паводле ацэнак гісторыкаў, практычна поўная адсутнасць рэакцыі на пагром як унутры самой Германіі, так і ў іншых краінах Еўропы развязала фашыстам рукі і паслужыла стымулам да пачатку масавага знішчэння еўрапейскіх яўрэяў.

1989 год — у ноч з 9 на 10 лістапада кіраўніцтва ГДР адкрыла граніцы з ФРГ і Заходнім Берлінам. Пачаўся дэмантаж Берлінскай сцяны, што многія гады была сімвалам падзелу Германіі на дзве дзяржавы (узведзеная 13 жніўня 1961 года).

СЁННЯ

Сонца

	Усход	Захад	Даўжыня дня
Мінск —	8.24	17.21	8.57
Віцебск —	8.19	17.06	8.47
Магілёў —	8.15	17.11	8.56
Гомель —	8.06	17.14	9.08
Гродна —	8.39	17.38	8.59
Брэст —	8.34	17.44	9.10

Месяц

Першая квадра 4 лістапада.
Месяц у сузор'і Авена.

Імяніны

Пр. Аляксандры, Елізаветы, Капіталіны, Андрэя, Марка, Несцера.
К. Аляксандра, Анатоля, Людвіка, Тодара, Урсына.

Фота Анатоля КЛЕШЧУКА.

ЗАЎТРА

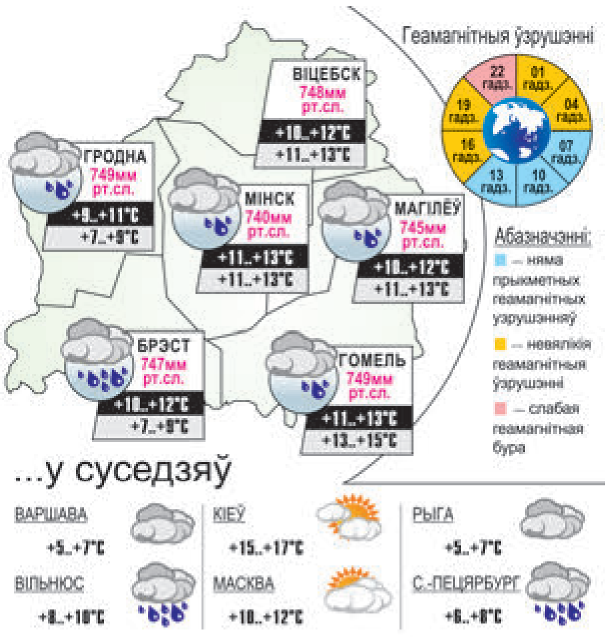

УСМІХНЕМСЯ

Няўдалыя спробы заняцца сексам індусы сталі называць ёгай, а ўдалыя — камасутрай.

— Як адрозніць добрага начальніка ад дрэннага?
— Добры апавядае падначаленым гісторыі са свайго жыцця днём, а дрэнны — вечарам.

Пра што нам можа расказаць класны журнал: калі двойкі па гарызанталі, то вучань — дурань, а калі па вертыкалі, то дурань — настаўнік.

Пасля інтыму. Яна:
— Ну, ты дабіўся, чаго хацеў?
— Ну, увогуле, так! А ты?
— Тэст пакажа.

caricatura.ru

ЗВЯЗДА БЕЛАРУСКАЯ ГАЗЕТА

ЗАСНАВАЛЬНІКІ: Савет Рэспублікі Нацыянальнага сходу Рэспублікі Беларусь, Палата прадстаўнікоў Нацыянальнага сходу Рэспублікі Беларусь, Савет Міністраў Рэспублікі Беларусь

РЭГІСТРАЦЫЙНАЕ ПАСВЕДЧАННЕ НУМАР 2 АД 17 ЛЮТАГА 2009 ГОДА, ВЫДАДЗЕНАЕ МІНІСТЭРСТВАМ ІНФАРМАЦЫІ РЭСПУБЛІКІ БЕЛАРУСЬ.

Дырэктар — галоўны рэдактар СУХАРУКАЎ Павел Якаўлевіч.

РЭДАКЦЫЙНАЯ КАЛЕГІЯ: В. АНУФРЫЕВА (намеснік галоўнага рэдактара), Н. ДРЫНДРОЖЫК, Н. КАРПЕНКА (першы намеснік галоўнага рэдактара), А. ЛЯЎКОВІЧ (першы намеснік дырэктара), М. ЛІТВІНАЎ (намеснік галоўнага рэдактара), А. КЛЯШЧУК, Н. РАСОЛЬКА, С. РАСОЛЬКА, А. СЛАНЕЎСКІ (намеснік галоўнага рэдактара), В. ЦЕЛЯШУК.

Выдавец — Рэдакцыйна-выдавецкая ўстанова «Выдавецкі дом «Звязда».

НАШ АДРАС: 220013 г. Мінск, вул. Б. Хмяльніцкага, 10-а.

ТЭЛЕФОНЫ Ў МІНСКУ: прыёмнай – 287 19 19 (тэл./факс); аддзелаў: пісьмаў — 287 18 64, маркетынгу — 337 44 04, бухгалтэрыі: 287 18 81.

Аўтары апублікаваных матэрыялаў нясуць адказнасць за падбор і дакладнасць фактаў. Іх меркаванні не заўсёды супадаюць з меркаваннем рэдакцыі. Рэдакцыя па сваім меркаванні адбірае і публікуе адрасаваныя ёй пісьмы. Передрук матэрыялаў, апублікаваных у «Звяздзе», толькі з дазволу рэдакцыі.

http://www.zviazda.by;
e-mail: info@zviazda.by,
(для зваротаў): zvarot@zviazda.by

ПРЫЁМ РЭКЛАМЫ тэл./факс: 287 17 79, e-mail: reklama@zviazda.by

Матэрыялы, пазначаныя гэтым значком, носяць рэкламны характар. Адказнасць за змест рэкламы нясуць рэкламадаўцы.

Газета аддрукавана ў Рэспубліканскім унітарным прадпрыемстве «Выдавецтва «Беларускі Дом друку». ЛП № 02330/106 ад 30.04.2004.
220013, Мінск, пр. Незалежнасці, 79. Выходзіць 5 разоў на тыдзень.
Тыраж 14.804. Індэкс 63850. Зак. № 3876.

Нумар падпісаны ў 19.30 8 лістапада 2019 года.

М 1 2 3 4 5 6 7 8 9 10 11 12
П 1 2 3 4 5 6 7 8 9 10 11 12