Жыві і квітней, Беларусь!

Выдаецца з 9 жніўня 1917 г.

Родная газета на родным мове

# ЗВЯЗДА

4 ЛІПЕНЯ 2020 г. СУБОТА № 128 (29242)

Фота БелТА.

# ПАМЯЦЬ. ГОНАР. БУДУЧЫНЯ

**Выступленне Прэзідэнта Рэспублікі Беларусь А. Р. Лукашэнкі на цырымоніі ўскладання кветак на плошчы Перамогі з нагоды Дня Незалежнасці Рэспублікі Беларусь 3 ліпеня 2020 года**

Паважаныя суайчыннікі, дарагія ветэраны, шаноўныя госці нашай сталіцы!

Дазвольце ад імя беларускага народа павіншаваць усіх вас з Днём Незалежнасці нашай Беларусі!

Тут, на гэтым свяшчэнным месцы, мы аддаём даніну памяці героям, якія змагаліся за нашу зямлю і набліжалі гэты дзень Вялікай Перамогі.

У гады Вялікай Айчыннай вайны беларускі народ зрабіў гістарычны выбар — паставіў сваю свабоду тады вышэй за сваё жыццё.

Іншага выбару і быць не магло ў нашчадкаў старажытнага славянскага народа — моцнага, гордага і незалежнага. Народа, які ніколі і нікога не прыгнятаў. Народа, які сам ніколі не быў рабом.

Таму непрымірымая барацьба з захопнікамі ішла на нашай зямлі з першага і да апошняга дня акупацыі.

Партызаны, падпольшчыкі, мірныя жыхары, якія дапамалі ім, — мільёны людзей свядома ішлі на смерць, не жадаючы служыць нацыстам.

У радах Мінскага падполля з ворагам змагаліся тысячы савецкіх мінчан.

Сотні герояў падполля ў Мінску закатаваны ў падвалах СД, растраляны і павешаны.

І мы не знойдзем у Еўропе іншы такі горад, у якім ва ўмовах вельмі жорсткага акупацыйнага рэжыму дзейнічаў такі масавы рух супраціўлення.

Цяпер менавіта той час, калі трэба, каб яшчэ гучна і гучней гучалі імёны Івана Кавалёва, Ісая Казінца, Дзмітрыя Караткевіча, Уладзіміра Амельянюка, Івана Кабушкіна і многіх-многіх іншых.

Гэта сапраўдныя патрыёты, рэальныя, непрыдуманыя героі. Нашы суайчыннікі, якія так мала жылі, але так шмат змаглі зрабіць для нашай Айчыны. Разам з імі мы страцілі ў той вайне кожнага трэцяга жыхара краіны.

Не стамляюся гэта паўтараць для тых, хто робіць выгляд, што не ведае, якую вялікую цану заплаціў наш народ за жыццё і свабоду будучых пакаленняў, нас з вамі.

Беларусь памятае і воінаў брацкіх рэспублік, якія прынялі апошні бой на нашай зямлі.

Беларусь памятае ўсіх, хто вызваляў ад фашызму Прыбалтыку і Польшчу, Балгарыю і Румынію, Венгрыю і Аўстрыю, Чэхію і Германію і застаўся там навечна пад абеліскамі.

Мы смуткуем аб ветэранах, якіх ужо няма з намі.

Давайце ж іх светлую памяць, усіх герояў Вялікай Айчыннай вайны ўшануем мінутай маўчання!

*(Мінута маўчання.)*

Асаблівыя словы ўдзячнасці я адрасую ветэранам, якія цяпер разам з намі.

Дзякуй вам за тое, што выстаялі і абаранілі Радзіму!

Вашы бязмежная мужнасць, стойкасць і патрыятызм сталі для нас тым арыенцірам, які дапамагаў і дапамагае нам трымаць любыя ўдары сучаснасці.

Паважаныя сябры!

Мы разам будуем нашу незалежную дзяржаву. Мы ганарымся сваёй гісторыяй і беражом памяць аб гераічным мінулым.

Беларусь — міралюбівая дзяржава і будзе такой заўсёды. Мы выступаем за дыялог краін і народаў, за ўзаемавыгаднае супрацоўніцтва выключна на раўнапраўнай аснове.

Але сучасны свет становіцца ўсё больш складаным і небяспечным. І сёння многія задаюцца пытаннем: што будзе заўтра? Адказ просты. Наша будучыня залежыць толькі ад нас саміх.

Ніхто не можа звонку пахіснуць тую стабільнасць і незалежнасць, якія сёння ў Беларусі. Толькі мы можам вяршыць лёсы свайго народа на гэтай зямлі. Усё залежыць толькі ад нас. Моц і сілу дзяржавы, непахіснасць яе суверэнітэту вызначае народ сваёй працай, адзінствам і адданасцю роднай зямлі.

Дарагія сябры!

Сёння сімвалічны дзень, ды і ўсё жыццё чалавека, тым больш дзяржавы, створана, як мне здаецца, з сімвалаў. Гэта вялікі сімвалізм, які мы назіраем сёння па ўсёй краіне. Тут, у гэтай тысячнай калоне, разам са старымі, ветэранамі, пакаленнем пасляваенных гадоў наша моладзь. І гэта галоўны сімвал сённяшняга дня. Памятайце, пакуль мы разам са сваімі дзецьмі прыходзім да мемарыялаў і абеліскаў, Гасподзь будзе з намі, ён нас заўсёды зможа абараніць ад бур і нягод. Але як толькі мы забудзем народную сцежку да гэтых велічных месцаў гісторыі нашай краіны, чакайце бяду.

Дзе б вы ні былі: у маленькім гарадку, невялікай вёсачцы, аграгарадку, у абласных цэнтрах або сталіцы нашай Радзімы, — праязджаючы міма, не забывайце спыніцца каля маленькага помніка, каля велічнага абеліска, у вёсцы Боркі і Ала Магілёўскай і Гомельскай абласцей, у легендарнай Брэсцкай крэпасці, тут, у цэнтры нашай сталіцы, не забывайце прыйсці са сваімі дзеткамі і пакласці кветку на гэтыя магілы, палаючую кветку. І за гэта нам будзе адплачана ў нашым жыцці. Не павінна зарасці народная сцежка. Мы сваімі дзеяннямі, сваімі ўчынкамі павінны даказаць, што Беларусь памятае!

Я жадаю нашай роднай Беларусі міру і працвітання.

А беларускаму народу, усім нам — здароўя, шчасця і дабрабыту.

Са святам вас, дарагія сябры!

З Днём Незалежнасці!

ISSN 1990 - 763X

20128>

# ГІСТАРЫЧНЫ ШЛЯХ

## Выступленне Прэзідэнта Беларусі А. Р. Лукашэнкі

Паважаныя суайчыннікі і замежныя госці!

Дарагія ветэраны! Сябры!

Дазвольце мне перш за ўсё павіншаваць вас з Днём Незалежнасці — нашым галоўным дзяржаўным святам, якое стала сімвалам свабоды беларускага народа. Народа, які перамог смерць у самай страшнай вайне ў гісторыі чалавецтва.

Так, да свайё незалежнасці беларусы ішлі больш за тысячу гадоў. Амаль ва ўсе часы, пачынаючы з глыбокай старажытнасці, гэта быў шлях барацьбы. Барацьбы з суровым кліматам за ўраджай, з захопнікамі за зямлю, з прыгнятальнікамі за свабоду, з інтэрвентамі за веру, культуру і традыцыі.

Але Вялікая Айчынная вайна стала вайной за жыццё, за само існаванне нацыі. Вайной за месца беларусаў у гісторыі, за месца маладой савецкай рэспублікі на карце свету. Гады акупацыі наглядна і жорстка паказалі людзям сапраўдны сэнс такіх паняццяў, як бяспека, свабода, суверэнітэт і незалежнасць. Гэтыя каштоўнасці маглі быць страчаны назаўсёды, але былі здабыты ў дзень вызвалення нашай сталіцы — горада Мінска.

З таго часу змянілася амаль чатыры пакаленні беларусаў. Але памяць пра герояў, якія падарылі нам будучыню, жыве ў нашых сэрцах. У ёй шмат болю, але яшчэ больш гонару. У ёй усведамленне, што ўсе мы, сучасныя беларусы, з'яўляемся носьбітамі гена пераможцаў.

Тое, што ў далёкім 45-м беларускі народ адстаяў сваю незалежнасць са зброяй у руках, — гэта сур'ёзны аргумент супраць любога ўмяшання ў жыццё краіны. Але сёння мала падхапіць гістарычны сцяг Перамогі бацькаў і дзядоў, з гонарам пранесці яго і перадаць дзецям.

Настаў час абараніць гонар сцяга пераможцаў. Калі мы бачым, што нават нашчадкі народаў, выратаваных 75 гадоў таму ад фашысцкага рабства і генацыду, разбураюць помнікі савецкім воінам і гераізуюць нацыстаў, мы разумеем, што вайна, на жаль, не закончылася. Яна прадаўжаецца ў культурнай, інфармацыйнай, палітычнай і эканамічнай сферах. У брацкай нам краіне нават перайшла ў гарачую фазу.

А пазней ужо ў былых рэспубліках СССР прывяло да расколу ў грамадстве. Гэты гістарычны вопыт мы ігнараваць не можам, і гэту данасць, якая сёння існуе, мы таксама ігнараваць не можам.

Усведамленне таго, што нашы продкі былі вялікімі людзьмі, — гэта тое, што дае кожнаму новаму пакаленню пачуццё самадастатковасці і гонару за сваё паходжанне, робіць нацыю моцнай і незалежнай. Менавіта гераічныя падзеі мінулага фарміруюць нацыянальную ідэнтычнасць народа і аб'ядноўваюць яго.

Таму любыя спробы дыскрэдытаваць пакаленне пераможцаў мы будзем расцэньваць як замах на суверэнітэт, носьбітам якога з'яўляецца і беларускі народ. І трэба разумець, што нашчадкі і ідэйныя паслядоўнікі тых, хто стаяў па другую лінію фронту, не пакінуць спробы перапісаць гісторыю Другой сусветнай вайны або забыць яе. Але мы не можам, проста не маем права дапусціць гэта. Не маем права ў імя памяці тых, хто аддаў жыццё за свабоду беларускай зямлі, за нашу сённяшнюю сучаснасць і будучыню нашых дзяцей і ўнукаў.

Гістарыяграфія Вялікай Айчыннай вайны — гэта больш за 260 лагераў смерці, больш за 140 карных аперацый на тэрыторыі Беларусі, больш за тры гады нечалавечых пакут беларусаў у акупацыі — у балотах, зямлянках. Гэта памяць увекавечана ў больш як васьмі тысячах мемарыяльных помнікаў, у архіўных кінастужках і дакументах. Яна жыве ў народнай ініцыятыве «Беларусь памятае».

І сёння важна не толькі захаваць, але і давесці да ведама ўсе архіўныя фонды. Гэта пакет контраргументаў, які дапаможа будучым пакаленням беларусаў захаваць гераічную спадчыну сваёй краіны.

Дарагія ветэраны!

Вось ужо 25 гадоў мы разам адзначаем 3 ліпеня Дзень вызвалення Беларусі ад нямецка-фашысцкіх захопнікаў і Дзень Незалежнасці нашай дзяржавы.

Я ўпэўнены, вы шчаслівыя сёння бачыць, што адноўлены вамі мір у краіне мы захоўваем як самую вялікую каштоўнасць у жыцці. І наш святы абавязак — у імя вашага вялікага подзвігу захаваць і перадаць наступным пакаленням мірную, бяспечную і незалежную Беларусь. Нягледзячы на розныя пераплёты сучаснасці, смею вас запэўніць: мы яе захаваем — гэту мірную і незалежную краіну.

Шаноўныя беларусы! Грамадзяне краіны!

Успамінаючы герояў вайны, мы заўсёды кажам пра іх мужнасць, гатоўнасць аддаць жыццё за Радзіму. І разумеем, што выпрабаванні Вялікай Айчыннай вайны абудзілі ў народзе невядомыя раней сілы. Але ж узгадавала іх шматвяковая гісторыя несвабоднага жыцця нашых далёкіх продкаў.

Безумоўна, вытокі нашай незалежнасці бяруць свой пачатак у сівой старажытнасці, у глыбіні стагоддзяў. Яны — у імкненні Полацкага княства да палітычнай і эканамічнай самастойнасці, у стварэнні на нашай зямлі самага прагрэсіўнага права, у шматлікіх навуковых і духоўных працах, у палітычных поспехах суайчыннікаў — яскравых прадстаўнікоў розных гістарычных эпох.

Але так адбылося, што амаль тысячу гадоў выразнікамі нашай волі на беларускай зямлі былі выключна каранаваныя асобы. І толькі ў XX стагоддзі на адвечнае пытанне «А хто там ідзе?» знайшоўся лёсавызначальны адказ. У вельмі складаных умовах трох рэвалюцый, Першай сусветнай і Грамадзянскай войнаў на гістарычную сцэну падняўся беларускі народ — мудры і цягавіты працаўнік, праўдзівы абаронца і захавальнік Радзімы.

Народ, які фактычна і быў гаспадаром гэтай зямлі, таму што ў жудасныя часы ўсіх войнаў (якіх было нямала) ён самаахвярна ўставаў на абарону Бацькаўшчыны і заўсёды ведаў, хто яе вораг. Нават не маючы палітычнай самастойнасці, стагоддзямі жывучы пад гнётам культурнай, канфесійнай і палітычнай экспансіі, ён здолеў захаваць сваю этнічную самабытнасць і традыцыі.

А гэта і ёсць незалежнасць — тая самая найвялікшая прага да сапраўднай волі, якая жыве ў сэрцы. Яна і дапамагае нам захаваць сувязь з продкамі, родны зямлёй, зберагчы нацыянальную ідэнтычнасць, веру і мову.

Менавіта сэрцам беларускі народ заўсёды выбіраў гістарычны шлях і тым самым даказаў, што заслугоўвае суверэннага права вяршыць свой лёс. Мы і толькі мы будзем вяршыць гэты лёс на гэтым кавалку зямлі.

Паважаныя таварышы!

У гэты святочны дзень мы заўсёды ўспамінаем савецкую эпоху, якая дала беларусам магчымасць упершыню ў сваёй гісторыі пабудаваць эканамічны фундамент будучай легітымнай дзяржавы — рэспубліку з усімі нацыянальнымі атрыбутамі: беларускімі сцягам, гербам і гімнам.

Але ў навейшы час наша пакаленне мае гонар рэалізаваць абсалютнае права на дзяржаўны суверэнітэт і незалежнасць. На шчасце, без крыві і ўзрушэнняў.

І мы зрабілі гэта, выбраўшы шлях пераемнасці палітычных, культурных і сацыяльных традыцый — свой, а не навязаны знешнімі сіламі гістарычны шлях. Шлях, які многім, як вы бачыце, ужо сёння не падабаецца. Але гэта наш шлях, мы яго выбралі. І мы будзем ісці гэтым шляхам, чаго б нам гэта ні каштавала. Я памятаю, год таму мы разважалі на гэту тэму, і ўжо тады я вас папярэдзіў, што суверэнітэт і незалежнасць — гэта самае дарагое, што ёсць у любога народа, і што суверэнітэт і незалежнасць дорага каштуюць. Калі мы хочам быць суверэннымі і незалежнымі, нам трэба ісці на гэта, спакойна, без узрушэнняў, не ўступаючы ў канфлікты ні з якімі суседзямі, далёкімі або блізкімі, — нам гэта не патрэбна, мы мірныя людзі і хочам жыць спакойна. Жыць за свой кошт, сваёй працай, нам чужога не трэба, але і свайго мы не аддадзім.

На рэспубліканскіх рэферэндумах у 1990-я беларускі народ падтрымаў моўную роўнасць і дату Дня Незалежнасці. Зрабіў выбар на карысць моцнай улады, здольнай забяспечыць бяспеку і стабільнасць дзяржаўнага развіцця. Дзіўна, але я апошнім часам усё часцей чую крытыку гэтай формы дзяржаўнага ладу нашай краіны. Я хачу некаторым, якія прысутнічаюць у гэтай зале, нагадаць, а моладзь, якая гэтага не ведае, праінфармаваць, што не я ўзяў і манапалізаваў гэту ўладу, узваліў на свае плечы непасільную ношу. Тады мы ўявілі крывавы абрубак вялікай дзяржавы — Савецкага Саюза. Ні грошай, ні мукі, каб хлеб спячы, вакол забастоўкі, каструлі, чайнікі, лыжкі.

# Наша будучыня залежыць толькі ад нас саміх

**Дзень Незалежнасці 3 ліпеня — гэта нагода не толькі ўспомніць тых, хто заваяваў нам права быць гаспадарамі на сваёй зямлі, але і падумаць пра тое, які ўнёсак можа зрабіць кожны з нас у прагрэсіўнае заўтра нашай краіны. Што ўсё ў нашых руках, казалі ўчора Прэзідэнт, калі звяртаўся з уступным словам да грамадзян на Плошчы Перамогі, прадстаўнікі ўлады, галоўныя героі падзеі — ветэраны Вялікай Айчыннай вайны.**

Па традыцыі старт святочным мерапрыемствам не толькі ў сталіцы, але і па ўсёй краіне дае патрыятычнае шэсце «Беларусь памятае!». У Мінску ва ўрачыстасцях узяў удзел Прэзідэнт Аляксандр Лукашэнка з сынамі.

Калона амаль з пяці тысяч чалавек пачала рухацца ад Дзяржаўнага цырка па праспекце Незалежнасці да плошчы Перамогі. Наперадзе яе — рота ганаровай варты з кветкавай гірляндай у нацыянальных колерах. За вайскоўцамі па галоўнай вуліцы сталіцы прайшлі ветэраны Узброеных Сіл Беларусі, воіны-інтэрнацыяналісты, вышэйшыя службовыя асобы, кіраўнікі дзяржаўных органаў улады, дзеячы культуры, вядомыя спартсмены, піянеры, кадэты, маладзёжныя актывісты. За імі выстраіўся картэж аўтамабіляў УАЗ, дзе размясціліся шаноўныя госці свята — удзельнікі Вялікай Айчыннай вайны, якіх суправаджалі падлеткі — іх праўнукі або тыя, хто шэфствуе над ветэранамі.

* * *

Да пачатку шэсця журналісты змаглі крыху пагаварыць з прадстаўнікамі ўлады і ветэранамі і павіншаваць іх са святам.

«Мы сёння ў першую чаргу аддаём даніну памяці, павагі, пакланення подзвігу нашых людзей, якія яго здзейснілі, каб мы жылі ў свабоднай, вольнай краіне, якая развіваецца і накіравана ў будучыню. Учора на святочным канцэрце рэтраспектыва паказала, што мы зрабілі за 26 гадоў нашага суверэнітэту, чаго дасягнулі ў сферы прамысловасці, сельскай гаспадаркі, як развіваюцца IT-сфера, навука. Мы сталі касмічнай краінай. У Беларусі забяспечваюцца сацыяльныя гарантыі — мы клапоцімся аб ветэранах, дзецях, шматдзетных сем'ях, малады людзях. І гэтае свята заўсёды выклікае прыўзнятыя пачуцці, гэта этап, пасля якога хочацца зрабіць у сваёй справе, на сваім месцы яшчэ больш», — сказаў **намеснік прэм'ер-міністра Ігар ПЕТРЫШЭНКА.**

**Намеснік старшыні Пастаяннай камісіі Палаты прадстаўнікоў па міжнародных справах Алег ГАЙДУКЕВІЧ** выказаў думку, чаму 3 ліпеня — найважнейшы дзень у календары: «Дзень Незалежнасці — галоўнае свята. Чаму? Гэта магчымасць беларусам самім вызначаць свой лёс. То-бок мы самі вырашаем, як нам жыць, самі вырашаем, у якія інтэграцыйныя аб'яднанні нам уступаць, мы самі вызначаем, якія будзем мы і наша краіна».

Парламентарый акцэнтаваў увагу на дасягненнях Беларусі, самае значнае з якіх тое, што мы стварылі сваю дзяржаўнасць. «Мы адбыліся як самастойная і незалежная краіна. Дасягнулі многага і пра гэта павінны гаварыць і памятаць, каб больш ніколі ў нашай гісторыі мы не пачыналі з пачатку», — упэўнены ён.

**Старшыня Палаты прадстаўнікоў Уладзімір АНДРЭЙЧАНКА** падкрэсліў: «Мы павінны сваёй працай, мірам, згодай, узаемаразуменнем рабіць усё, каб краіна развівалася і мы захавалі тое, што зроблена за гады незалежнасці». Уладзімір Паўлавіч і падчас свята не забывае пра работу і дадае, што самае галоўнае сёння — гэта развіццё эканомікі.

**Прэм'ер-міністр Раман ГАЛОЎЧАНКА** таксама падтрымаў такую думку: «Эканоміка — гэта залог дабрабыту насельніцтва, магчымасць развівацца і ісці наперад. Няма эканомікі — няма фундамента, на якім стаіць дзяржава», — канстатаваў кіраўнік урада. Гэтымі днямі на плошчы перад Палацам Рэспублікі выстаўлена тэхніка, створаная айчыннымі інжынерамі на працягу апошніх 20 гадоў. Дасягненні ў галіне машынабудавання за гэты час старшыня Саўміна назваў вялізным скачком. Ён быў зроблены на базе, якая засталася з савецкіх часоў, але мала хто сёння з постсавецкіх краін можа пахваліцца захаваннем прамысловасці і вывядзеннем яе на новы якасны ўзровень.

«Беларусь фактычна не страціла ніводнага буйнога прадпрыемства. Гэта, мабыць, і ёсць адно з дасягненняў незалежнасці, — сказаў прэм'ер-міністр. — Мы перажываем складаны эканамічны перыяд. Ён звязаны з тым, што мы адкрытая, экспартаарыентаваная эканоміка, якая завязана на знешнія рынкі. Мы звыш 60 працэнтаў прадукцыі павінны рэалізоўваць на экспарт, каб мець плацежны баланс, адпаведны нашым інтарэсам».

Але ў часы закрыцця рынкаў, па словах Рамана Галоўчанкі, мы знізілі ВУП менш, чым суседнія краіны, што валодаюць мацнейшай падушкай бяспекі. «Нам на іх фоне ўдаецца падтрымліваць больш пазітыўную карціну, а зараз мы бачым выхад на траекторыю росту. Будзем трымацца. У фундамент незалежнасці кожны павінен залажыць цаглінку на сваім месцы», — сказаў прэм'ер.

* * *

Ад сённяшніх спраў і перспектыў на заўтра пяройдзем да тых, хто заваяваў нам магчымасць казаць пра выбар самастойнага шляху, — ветэранаў. **Уладзімір БАРАДЗІН, былы артылерыст, гвардыі палкоўнік** акцэнтаваў увагу на сувязі Дня Незалежнасці і лёсу сталіцы і адзначыў, што радуецца таму, як вырас Мінск з пасляваенных часоў. «Перамога для мяне — гэта, па-першае, вызваленне горада і рэспублікі.

# МЫ ВЫБІРАЕМ СЭРЦАМ

## на ўрачыстым сходзе да Дня Незалежнасці

Людзі натоўпамі ішлі сюды, да Мінска — у сталіцу нашай радзімы, папрасіць хаця б дзесяць долараў, каб пракарміць сям'ю.

І тады я прапанаваў вам варыянты, не кулуарна, не маючы тады яшчэ ніякай абсалютна ўлады. І вы на рэферэндуме, падтрымаўшы мяне, узвалілі на мае плечы тады яшчэ маладога чалавека, гэту ношу. Як магу, так і нясу.

І павінен вам сказаць (прабачце за нясціпласць — гэта мы з вамі зрабілі): сёння вакол тыя, хто панеслі цяжкія страты ў гэты перыяд, чвэрць стагоддзя перабудовы, зайздросцяць беларусам, што яны спакойна прайшлі гэты шлях. Я гэта кажу, таму што сёння некаторым вельмі карціць, хочацца перавярнуць, рэформ. Толькі хачу вас папярэдзіць, што ў выніку гэтых рэформ хтосьці наб'е кішэні, а вы зноў з каструлямі будзеце хадзіць з вёсак і сёл, Салігорска, Слуцка і іншых гарадоў у горад-герой Мінск. Вы хочаце сказаць, што гэтага не будзе? Будзе. Паглядзіце на Амерыку — найбагацейшая краіна. Паглядзіце на Заходнюю Еўропу — ім чаго карціць? Паглядзіце, што робіцца: апошнія падзеі і пандэмія парадзілі ў Злучаных Штатах Амерыкі 60 млн беспрацоўных, галодныя бунты. Мы не Амерыка, мы не друкуем долары. Мы нават не Расія, якой няма куды дзяваць вуглевадароды, золата і металы. У нас толькі рукі, мазгі, галава на плячах. А для гэтага трэба, каб увесь свет працаваў, каб эканоміка ўсяго свету існавала. Калі эканоміка ўсяго свету закрыецца, закрыемся і мы, таму што мы экспартна арыентаваная эканоміка, таму што мы асноўную сыравіну і рэсурсы купляем з-за мяжы. Так жывуць многія сярэднія, малыя дзяржавы. Але для гэтага патрэбны мір, патрэбна ўзаемадзеянне. І мы ўсё робім для таго, каб узаемадзейнічаць.

Сёння Беларусь на разрыў. З Усходу нас баяцца страціць (і я гэта не ўтойваю, і разумею нашых братоў-расіян). Ды мы і бегчы нікуды не збіраемся: проста хочам, каб у нашым агульным доме, дзе мы жылі і жывём як браты, да нас ставіліся па-чалавечы. Вось адзінае патрабаванне, усё астатняе самі заробім.

З іншага боку, мы хочам, каб намі пастаянна не пануквалі: вы ж там глядзіце, не дапусціце таго і гэтага, выбары правядзіце, як мы, нікога там не чапайце. Нядаўна вызначыліся французы. Ці ім аб гэтым гаварыць, калі яшчэ «жоўтыя камізэлькі» з вуліц не пайшлі?

Ідзе страшная канкурэнтная барацьба, і нам, беларусам, у гэтай барацьбе трэба выстаяць, прайсці прыгожа. Трэба не стварыць сабе праблемы, і да канца года мы выйдзем на той шлях развіцця, па якім ішлі заўсёды. Цяпер вострая барацьба, і яе абвастрыла не тое рукатворная, не тое выпадковая пандэмія. Але, як вы разумееце (асабліва людзі старэйшыя), выпадковага ў гісторыі нічога не бывае. І хутка вы гэта зразумееце, як зразумелі той асаблівы шлях, з якім мы ўступілі ў барацьбу з гэтай каранавіруснай інфекцыяй. Як вы мне не верылі тры месяцы таму, калі я вам гаварыў многае, жартуючы і не жартуючы. Вы хутка ў гэтым пераканаецеся. Шмат чаго я публічна вам нават сказаць не магу.

Проста будзьце акуратнымі і асцярожнымі. Мы гэта павінны зрабіць, каб заўсёды, як сёння, будаваць самастойна незалежную на міжнароднай палітычнай арэне краіну. Краіну сучасную і ўнікальную ў сваім спалучэнні заходне- і ўсходнееўрапейскай культур. Яны — наша агульная гістарычная спадчына.

Тое, што за гады незалежнасці мы змаглі захаваць у грамадстве гармонію розных традыцый і моў, навучыліся прымаць і цаніць дасягненні розных гістарычных эпох, паважаць канфесійны выбар адзін аднаго, сведчыць аб нацыянальнай і палітычнай сталасці нашага народа. Гэта значыць мы гатовы канчаткова пабудаваць нашу незалежную краіну.

Шматвяковая гісторыя краіны прадвызначыла нашу духоўную блізкасць з брацкімі народамі, нашу знешнеэканамічную, знешнепалітычную шматвектарнасць. Мы з'яўляемся не толькі гістарычным, але і сучасным цэнтрам Еўропы. За чвэрць стагоддзя мы сфарміраваліся ў культурна і духоўна адзіны незалежны беларускі народ.

Час ставіць нас перад новым выклікам. Выклікам, які выпрабоўвае на трываласць многія дзяржавы, саюзы, а таксама дружалюбныя і эканамічныя адносіны паміж краінамі. Свет на мяжы змены эпох, якая зноў падзеліць яго гісторыю на да і пасля.

І кожны чалавек, які думае, задаецца сёння пытаннем: якое месца ў геапалітычнай прасторы ў бліжэйшым будучым зойме Беларусь? Не будзе пытання: «Хто мы? А хто там ідзе?» Будзе адно пытанне: «Дзе мы, дзе наша месца?» Месца наша тут, і, чаго б нам ні каштавала, нам трэба адстаяць яго. Яно належыць ужо не столькі нам, колькі нашым дзецям.

У свеце ідзе барацьба. Жорсткая. Нават бязлітасная. За тэрыторыі, рэсурсы, рынкі збыту, за гістарычную спадчыну і сферы ўплыву. Мы ўпершыню за ўсю гісторыю незалежнасці знаходзімся пад прэсам беспрэцэдэнтнага інфармацыйнага націску. На коне бяспека людзей і суверэнітэт дзяржавы.

Я кажу адкрыта і без двайных сэнсаў: праз месяц ужо мы будзем вызначаць лёс нашай краіны. Калі толькі мы пойдзем па навязаных сцэнарыях услед за тымі, кім кіруюць замежныя ляльчнікі, перастанем быць беларусамі. Беларусамі, якія ў самы цяжкі час выходзілі пераможцамі. Беларусамі, якія заўсёды ставіліся з вялікай павагай да таго, што было зроблена папярэднікамі. Беларусамі, якія заўсёды абапіраліся на спрадвечныя традыцыі ў культурным, навуковым, вытворчым, палітычным і грамадскім жыцці краіны.

Менавіта гэта пераемнасць зрабіла нас незалежным народам, самадастатковым і самастойным у выбары свайго лёсу. І сёння як ніколі мы павінны моцна трымаць у руках сваё мінулае, сучаснае і, галоўнае, будучае. Мы павінны захаваць суверэнітэт краіны, яе незалежнасць!

І апошняе. Праз месяц вы і толькі вы будзеце вызначаць не тое, хто будзе Прэзідэнтам, — гэта прасцей за ўсё. Вы будзеце вызначаць будучыню сваёй краіны. Мы з вамі пражылі разам чвэрць стагоддзя, як умелі, будавалі нашу Беларусь, як умелі, стваралі і гадавалі нашу моладзь, якая, на жаль, разнародная, але так было заўсёды. На яе крыўдзіцца няма чаго. Калі дзесьці яна не такая, значыць, не дапрацавалі мы.

Старэйшае, сярэдняе пакаленні, тыя, хто працуе, жыве, як і асноўная маса людзей, правільна ацэньваюць сітуацыю ў краіне. І я ўсё больш сустракаюся з людзьмі, якія думаюць, разумнымі, талковымі працаўнікамі, усё больш і больш адчуваю нейкі жаль да сябе. Яны спрабуюць мяне ў чымсьці супакоіць. Дык вось, я вам скажу галоўнае (проста вярну вас у тое, аб чым заўсёды гаварыў): я ўжо напрацаваўся, я ўжо наеўся гэтай прэзідэнцкай долі.

Я ў гэтай прэзідэнцкай кампаніі не таму, што, учапіўшыся, трымаюся за гэта крэсла пасінелымі пальцамі. Я лепшыя гады свайго жыцця, як і многія з вас, аддаў будаўніцтву гэтай краіны. Як маглі, як мог, так і будавалі. Як аказалася, не горш за іншых. Галоўнае, мы пазбеглі войнаў, жывём у бяспечнай, спакойнай краіне, дзе кожны, хто мае дзіця, можа выйсці на вуліцу ў любы час сутак і быць спакойным. Нам зайздросцяць людзі з іншых краін: нашы браты-расіяне, украінцы. А мы жывём і не разумеем, як гэта нам дасталося.

Гэта зрабілі мы з вамі, таму 9 жніўня без усялякага жалю (не трэба глядзець на Лукашэнку, што вось ён наш, ён з намі быў — жаль нам не саюзнік) вы павінны, як у народзе кажуць, узяць галаву ў рукі, падумаць і вырашыць пытанне. Лукашэнкі прыходзяць і сыходзяць, будуць іншыя. Ён не вечны, а жыццё на гэтым кавалку зямлі павінна працягвацца. Таму адкіньце ўсе эмоцыі. Сёння не да эмоцый, сёння гуляюць на вашых і маіх эмоцыях, выкарыстоўваюць так званыя новыя тэхналогіі, інтэрнэт і іншае. Мы павінны паказаць, што мы беларусы і добра разбіраемся ва ўсялякіх інтэрнэтаўскіх хітрыках. Мы павінны дастойна прайсці гэты перыяд, а вы павінны вызначыць, з кім вы будзеце далей жыць і як будзеце будаваць сваю суверэнную незалежную краіну для сваіх дзяцей.

Дарагія сябры!

Дазвольце мне ў гэты дзень павіншаваць вас з Днём Незалежнасці, павіншаваць вас з тым, што мы з вамі пабудавалі сваімі рукамі. Няхай гістарычнае значэнне гэтай памятнай даты дае кожнаму новаму пакаленню беларусаў веру ў сябе, натхняе на новыя здзяйсненні ў імя нашай роднай Беларусі і міру на зямлі.

Моцнага вам здароўя, шчасця і дабрабыту!

Фота Анатоля КЛЕШЧУКА.

### ВІНШАВАННІ З УСЯГО СВЕТУ

Віншаванні з Днём Незалежнасці паступілі на адрас Прэзідэнта Беларусі Аляксандра Лукашэнкі і беларускага народа ад кіраўнікоў замежных дзяржаў, замежных палітычных і грамадскіх дзеячаў, паведамілі ў прэс-службе беларускага лідара.

Кіраўніка дзяржавы і беларускі народ павіншавалі Генеральны сакратар ААН Антоніу Гутэрыш, Папа Рымскі Францыск, лідары Расіі, Кітая, ЗША, Індыі, Казахстана, Сербіі, Арменіі, Азербайджана, Украіны, Туркменістана, Малдовы, Таджыкістана, Узбекістана, Кыргызстана, Францыі, Германіі, Вялікабрытаніі, Швейцарыі, Швецыі, Латвіі, Нідэрландаў, Балгарыі, Аўстрыі, Італіі, Сан-Марына, Венгрыі, Эстоніі, Турцыі, ААЭ, Бахрэйна, Чэхіі, Японіі, Сінгапура, Рэспублікі Карэя, В'етнама, Ірана, Кубы, Венесуэлы, Пакістана, Егіпта, Манголіі, Зімбабвэ, Кеніі, Намібіі, КНДР, Дзяржавы Палесціна.

З таго моманту пачалося яго адраджэнне пасля нямецкага нашэсця. Мы ўсе рабілі ўнёсак у аднаўленне горада, а сёння радуемся мірнаму часу і прыгожай сталіцы».

**Іван СІНЕЛЬШЧЫКАЎ** падкрэсліў, што Беларусь заслужыла незалежнасць сваёй працай, партызанскім рухам і нашым укладам жыцця. «І правільна Прэзідэнт падымае сёння патрабаванні да народа, арміі. І мы, ветэраны, разумеем сваю адказнасць, бо прадстаўляем армію», — дадаў ветэран авіяцыі. Па яго словах, гэты дзень для яго асаблівы: «З учарашняга дня рыхтаваў мундзір, перажываў. Сэрцайка б'ецца ад хвалявання».

На плошчы Перамогі для 50 ветэранаў размясцілі пляцоўку з крэсламі. Побач з імі — прадстаўнікі дыпламатычнага корпуса. У канцы цырымоніі «Беларусь памятае!» Прэзідэнт Аляксандр Лукашэнка паразмаўляў з ветэранамі.

* * *

Апоўдні ў Мінску стартавалі забаўляльныя мерапрыемствы: на пляцоўцы каля Палаца спорту можна было падсілкавацца на фуд-корце, падзівіцца і набыць вырабы на выстаўцы-кірмашы «Зроблена ў Беларусі». Дарэчы, ён працягвае працаваць сёння і заўтра.

А дзявятай гадзіне вечара каля стэлы «Мінск — горад-герой», дзе падрыхтавалі святочны гала-канцэрт «Беларусь бязмежная», гараджан чакалі артысты беларускай эстрады і харэаграфічныя калектывы.

Пасля святломузычнага фантаннага шоу на набярэжнай Свіслачы неба Мінска расквеціў святочны феерверк, залпы якога выпусцілі ў васьмі месцах горада. Мерапрыемствы, прысвечаныя Дню Незалежнасці, прайшлі ва ўсіх раёнах беларускай сталіцы.

**Марыя ДАДАЛКА.**

# ЭПІЦЭНТРЫ СВЯТА

**У Дзень Незалежнасці па ўсёй краіне прайшлі святочныя мерапрыемствы. Па добрай традыцыі ў гэты дзень у якасці падарункаў жыхарам вялікіх гарадоў і маленькіх населеных пунктаў прымяркоўваюць адкрыццё значных аб'ектаў. Сёлета, напрыклад, у Брэсце пачала дзейнічаць новая экспазіцыя ў Брэсцкай крэпасці, у Магілёве запушчаны ў эксплуатацыю басейн у сярэдняй школе ў Казіміраўцы, а ў сталіцы — «музычны» фантан. Больш падрабязна аб тым, як сустрэлі свята ў рэгіёнах, у матэрыялах нашых уласных карэспандэнтаў.**

● БРЭСТЧЫНА

## Дзіцячы садок і экспазіцыя ў Брэсцкай крэпасці

У Брэсце святкаванне Дня Незалежнасці па традыцыі пачалося з ускладання кветак да Вечнага агню ў крэпасці і да помніка воінам-вызваліцелям. Пасля цырымоніі была ўрачыста адкрыта новая экспазіцыя «Абарона Усходняга форта» ў Брэсцкай крэпасці. Экспанаты для яе экспазіцыі назапашваліся дзесяцігоддзямі. І вось цяпер яны сталі даступныя для прагляду экскурсантаў і наведвальнікаў.

Да свята на Брэстчыне прымеркавана адкрыццё цэлага шэрагу аб'ектаў. Толькі ў Пінскім раёне пачынаюць работу тры новыя прадпрыемствы і ўстановы. У Парахонску чырвоную стужку перарэзалі перад уваходам у дзіцячую школу мастацтваў, якая адкрылася пасля рэканструкцыі. Пункт сарціроўкі і перапрацоўкі ягад ААТ «Палеская журавіны» запрацаваў у вёсцы Селішча, а ў Дубнавічах гэтага раёна ўвялі ў строй магутны малочнатаварны комплекс.

У Ганцавічах гледачы прыйшлі на святочны сеанс у новы кінатэатр «Маладосць». Новым ён стаў пасля рэканструкцыі. А напярэдадні свята ў вёсцы Скокі Брэсцкага раёна адкрылі такі патрэбны і чаканы сацыяльны аб'ект — дзіцячы сад. Са знамянальнай падзеяй выхаванцаў і іх бацькоў павіншаваў старшыня Брэсцкага аблвыканкама Анатоль ЛІС. Губернатар адзначыў, што ў краіне і рэгіёне ўдзяляецца вялікая ўвага падрастаючаму пакаленню:

— Летась былі ўзведзены вялікія дашкольныя ўстановы ў Баранавічах і Пінску, два гады таму адкрылі сад на 350 месцаў у Брэсце, летась — школу-сад. Пачынаюцца праектныя работы па школе-садзе ў Тэльмах Брэсцкага раёна. У новых мікрараёнах гарадоў укараняецца вопыт размяшчэння дзіцячых садкоў на першых паверхах новых дамоў. Летась такі адкрылі ў Драгічыне, яшчэ адзін узводзіцца ў Брэсце.

● ВІЦЕБШЧЫНА

## Як святкуе Прыдзвінне?

У Віцебску галоўнае святкаванне (калі ўлічыць маштабнасць падзей) па традыцыі праходзіць на плошчы Перамогі.

Кіраўнікі абласной вертыкалі ўлады на чале са старшынёй аблвыканкама Мікалаем ШАРСНЁВЫМ усклалі кветкі да Вечнага агню. Сёлета на плошчы правялі афіцыйную цырымонію адкрыцця абласной дошкі Гонару. Раней гэты знакавы аб'ект знаходзіўся ў парку, насупраць помніка Леніна. І даўно ўжо было заўважна, што неабходна мадэрнізаваць дошку, зрабіць так, каб пасля рамонту яна адпавядала патрэбам часу. Мясцовая ўлада вырашыла, што на плошчы Перамогі, якая сапраўды вельмі прыгожая і стыльная, самае месца і дошцы Гонару.

А ў Віцебскім абласным краязнаўчым музеі абнавілі тэматычную выстаўку, прысвечаную Вялікай Айчыннай вайне. Можна больш падрабязна даведацца пра тое, што адбывалася ў Віцебску і наваколлях у 1941—1944 гадах. Вызваліцеляў тады сустракалі ўсяго каля 120 жыхароў. Вялікі інтарэс выклікае і тэма аднаўлення абласнога цэнтра...

Ва ўсіх буйных населеных пунктах праводзяць святочныя мерапрыемствы. А людзей здалёк — з маленькіх вёсачак, хутароў — запрасілі на святы ў аграгарадкі і пасёлкі.

● ГОМЕЛЬШЧЫНА

## Для жыцця і трэніровак

На Гомельшчыне святочныя мерапрыемствы да Дня Незалежнасці прайшлі ва ўсіх раёнах рэгіёна. У абласным цэнтры старшыня Гомельскага аблвыканкама Генадзь САЛАВЕЙ прыняў удзел у цырымоніі адкрыцця адной з найлепшых навучальна-трэніравальных баз абласнога вучылішча алімпійскага рэзерву. Так, у Гомелі пасля працяглых работ па рэканструкцыі адкрыты спартыўны комплекс па вуліцы Партовай.

Генадзь Салавей адзначыў, што абноўлены аб'ект — прыемны падарунак гараджанам да Дня Незалежнасці. І такіх сацыяльна значных наваселляў напярэдадні свята і непасрэдна ў гэты дзень для жыхароў вобласці падрыхтавалі нямала:

— Амаль 250 дзяцей прынялі абноўленыя дзіцячыя сады ў Гомельскім і Петрыкаўскім раёнах. Першых гледачоў сустракае пасля маштабнай рэканструкцыі Мазырскі драматычны тэатр. Аднавіў дзейнасць Палац культуры ў Камунары Буда-Кашалёўскага раёна, — падкрэсліў старшыня аблвыканкама.

Адкрыццё пасля рэканструкцыі спартыўнага комплексу па вуліцы Партовай — працяг шэрагу значных адкрыццяў спартыўных аб'ектаў у рэгіёне.

— За год мы адкрылі лыжаролерную трасу і крыты футбольны манеж у Гомелі, стадыён у Петрыкаве і басейн у Мазыры. Пры комплексным добраўпарадкаванні раённых цэнтраў абавязковай умовай стала стварэнне спартыўных пляцовак для моладзі. Усё гэта пашырае магчымасці для ўсіх ахвотных і яшчэ больш актывізуе спартыўнае жыццё рэгіёна, — падкрэсліў Генадзь Салавей.

Абноўлены спарткомплекс у Гомелі будзе выкарыстоўвацца для трэніровак па плаванні, лёгкай атлетыцы, фехтаванні, сучасным пяцібор'і, скалалажанні, дзюдо, грэка-рымскай і вольнай барацьбе, веласпорце і гульнявых відах спорту. Адначасова ва ўстанове змогуць займацца фізічнай культурай і спортам 145 чалавек.

Яшчэ адным падарункам для гамяльчан да свята стала адкрыццё пасля рэканструкцыі вуліцы Шаўчэнкі. Гэта вельмі важны для горада транспартны кірунак — палёгка для аўтамабілістаў, якія са значнай часткі мікрараёнаў горада цяпер змогуць хутчэй дабірацца да цэнтральных вуліц, чыгуначнага і аўтавакзала.

● ГРОДЗЕНШЧЫНА

## Загс у Ваўкавыску, экспазіцыя ў вежы Гедыміна...

Гістарычны цэнтр абласнога цэнтра стаў месцам асноўных святочных падзей. Пачатак быў дадзены традыцыйным мітынгам у парку Жылібера, дзе каля помніка загінулым воінам гарыць Вечны агонь.

Тэма памяці ўвасоблена ў габелене «Гісторыі жывая ніць», прэзентацыя якога адбылася з удзелам аўтараў на вуліцы Савецкай. Палатно памерам два метры на паўтара мог убачыць кожны, хто завітаў на свята. Пешаходная вуліца — традыцыйнае месца святочных мерапрыемстваў. Сёлета тут упершыню будзе праходзіць самы працяглы праект «Канцэрт на балконе», які нядаўна ўвайшоў у гарадское культурнае асяроддзе і вельмі падабаецца гараджанам і гасцям горада. Паводле творчага праекта мастакоў і фотамайстроў узнікла алея-выстаўка на Савецкай плошчы. У работах увасоблены вобраз старажытнага Гродна ў розных выявах. Як адзначыў арганізатар галерэі Аляксандр ЛАСМІНСКІ, для паказу выбраны найлепшыя фотаздымкі і жывапісныя работы на тэму горада.

Фота Анатоля КЛЕШЧУКА.

А вось у культурнай сталіцы Беларусі — горадзе Лідзе — сёння пачала дзейнічаць новая экспазіцыя. Яна адкрыта ў аднооўленай вежы Гедыміна ў Лідскім замку. Выстаўка знаёміць з эпохай, калі быў заснаваны адзіны на сённяшні дзень адноўлены замак-кастэль у Беларусі. Экспанаты займаюць чатыры ярусы, дзе можна даведацца пра асобу Гедыміна — заснавальніка замка, аб станаўленні Вялікага Княства Літоўскага. Таксама перастрораны і княжацкі пакой з адпаведнымі XIV стагоддзю рэчамі. Дарэчы, менавіта тэрыторыя замка стала эпіцэнтрам свята.

Адной са значных падзей мерапрыемства, безумоўна, стала ўрачыстае адкрыццё абноўленага Загса ў Ваўкавыску. Да гэтага рэгістрацыі шлюбаў праводзіліся ў раённым Палацы культуры. Цяпер для ўрачыстай цырымоніі створаны больш камфортныя ўмовы. Прадугледжана бездар'ернае асяроддзе і зручная паркоўка для шлюбных картэжаў. Сродкі на рамонт выдаткаваны з раённага бюджэту, у тым ліку сабраныя на раённых суботніках.

Добрыя падарункі да свята зрабілі гродзенскія будаўнікі і дарожнікі. Адным з даволі зручных аб'ектаў стаў новы падземны пешы пераход у паўночным мікрараёне Гродна, які злучыў тэрыторыю актыўнай забудовы Грандзічы з больш абжытымі Белымі Росамі. Пераход прайшоў пад высокім насыпам з чыгункай. Дарэчы, гэты мікрараён нядаўна атрымаў яшчэ адзін тралейбусны маршрут, ён працягнецца праз увесь горад да паўднёвага мікрараёна Альшанка.

● МАГІЛЁЎШЧЫНА

## Для дарослых і дзяцей

Запушчаны ў эксплуатацыю басейн СШ № 46 Магілёва — урачыстая цырымонія адкрыцця аб'екта адбылася 1 ліпеня ў рамках святкавання Дня Незалежнасці.

Басейн стаў другім этапам праекта, у рамках якога у 2019 годзе была здадзена ў эксплуатацыю сама сучасная ў горадзе сярэдняя школа на 1200 месцаў у жылым раёне абласнога цэнтра — Казіміраўцы, а таксама вынікам рэагавання на просьбы жыхароў.

Сёння Казіміраўка — жылы мікрараён з развітой інфраструктурай. Старшыня Магілёўскага аблвыканкама Леанід ЗАЯЦ падзякаваў будаўнікам, якія працавалі на аб'екце, за працу, якасць і тэмп, што дазволілі раней нарматыўных тэрмінаў здаць у эксплуатацыю басейн, тым самым зрабіць доўгачаканы падарунак жыхарам мікрараёна.

Будынак басейна ўяўляе сабой двухпавярховае памяшканне. На першым паверсе размешчаны чаша басейна працягласцю 25 метраў і сем дарожак, а таксама раздзявальні, душавыя, медкабінет. На другім — трэнажорная зала з сучасным наборам абсталявання для дарослых і дзяцей. Басейн будзе выкарыстоўвацца як вучэбная база сярэдняй школы, а таксама тут плануецца арганізацыя наведвання для ўсіх ахвотных, якія пражываюць у мікрараёне.

● МІНШЧЫНА

## Жыллё для шматдзетных і сучасная крама

У гэты дзень кветкі і вянкі ад дэлегацый Мінскай вобласці ляглі да падножжа мемарыяльных комплексаў «Хатынь» і «Курган Славы», гісторыка-культурнага комплексу «Лінія Сталіна». Старшыня Мінаблвыканкама Аляксандр ТУРЧЫН, прадстаўнікі дэпутацкага корпуса і грамадскіх арганізацый прынялі ўдзел у патрыятычным шэсці «Беларусь памятае» ў Мінску на праспекце Незалежнасці і плошчы Перамогі.

Затым кіраўнік цэнтральнага рэгіёна ўсклаў кветкі да брацкай магілы воінаў Чырвонай Арміі, што загінулі ў гады Вялікай Айчыннай вайны, у гарадскім скверы ў Беразіне. Пасля гэтага губернатар урачыста ўручыў ключы шчаслівым навасёлам 40-кватэрнага жылога дома. Тут атрымалі кватэры 38 шматдзетных сем'яў.

У Барысаве ўведзены ў дзеянне пяць жылых дамоў на вуліцы Гарадоў-пабрацімаў. Навасёлам ва ўрачыстай абстаноўцы ўручаны ключы ад новых кватэр. Падзею прымеркавалі да Дня вызвалення горада ад нямецка-фашысцкіх захопнікаў і Дня Незалежнасці Беларусі. У пяці кааператыўных дамах налічваецца 165 кватэр, 39 з іх будаваліся за кошт Мінаблвыканкама для адсялення людзей, які пражывалі ў старых, непрыдатных дамах. Яшчэ 124 прызначаны для тых, хто мае патрэбу ў паляпшэнні жыллёвых умоў і стаяў на чарзе, у тым ліку — 84 для шматдзетных сем'яў, дзе гадуецца трое і больш дзяцей.

Амаль два гады ў Дзяржынску на вуліцы Мінскай ішло будаўніцтва новага магазіна «Дамашні». І вось напярэдадні свята ён расчыніў дзверы для наведвальнікаў. Гэта першы такі аб'ект гандлю ў горадзе. Тут можна набыць усе неабходныя тавары для харчовых і бытавых патрэб. Будаўніцтва новай крамы пацягнула за сабой і ўладкаванне інфраструктуры. Сучасны выгляд набыў аўтобусны прыпынак, праз дарогу з'явілася дадатковая стаянка для аўтатранспарту.

У Мар'інай Горцы пабудаваны сучасны плавальны комплекс, якога так даўно чакалі жыхары Пухавіцкага раёна. У спартыўна-аздараўленчым цэнтры прадугледжаны дзіцячы і дарослы басейны, устаноўка для гідрамасажу, трэнажорнае крэсла для людзей з абмежаванымі магчымасцямі. Ёсць фінская саўна і турэцкі хамам, а таксама невялікі басейн з халоднай вадой, пакой адпачынку.

**Вольга АНУФРЫЕВА, Святлана ЯСКЕВІЧ, Аляксандр ПУКШАНСКІ, Наталля КАПРЫЛЕНКА, Маргарыта УШКЕВІЧ, Таццяна ЛАЗОЎСКАЯ.**

# УСПАМІНАЕМ КЛАСІКУ

**На наступным тыдні, 7 ліпеня, наша краіна будзе адзначаць 138-годдзе з дня нараджэння Янкі Купалы. З гэтай нагоды тэлеканал «Беларусь 3» падрыхтаваў тэматычны эфір. Акрамя таго, гледачоў сацыякультурнага тэлеканала чакае прэм'ера — канцэрт ансамбля «Песняры»!**

У дзень нараджэння народнага паэта мы пачуем у міжпраграмных блоках на «Беларусь 3» яго вершы ў выкананні вядомых беларусаў, а ў 14.45 выйдзе фільм «Янка Купала: адзіная Паўлінка» з цыкла «Запіскі на палях». У 15.10 канал пакажа канцэрт Нацыянальнага акадэмічнага канцэртнага аркестра Беларусі пад кіраўніцтвам прафесара Міхаіла Фінберга «Купала і Колас, вы нас гадавалі».

А вось у суботу 11 ліпеня ў 17.30 «Беларусь 3» прапануе гледачам новую канцэртную праграму Беларускага дзяржаўнага ансамбля «Песняры», якую Белтэлерадыёкампанія запісала ў рамках сумеснай з Міністэрствам культуры Рэспублікі Беларусь эфірнай акцыі «Майстры культуры — ветэранам». Нагадаем, увесь юбілейны год Вялікай Перамогі сацыякультурны тэлеканал будзе пераносіць на экраны мінскія тэатральныя сцэны і канцэртныя залы.

# ЖЫЦЬ ПА-ІНШАМУ

**На «Беларусь 2» у ліпені чакаецца прэм'ера новага сезона рэаліці-шоу «Паненка-сялянка». Яго героіні — гэта дзяўчаты з розным дастаткам (адна забяспечаная, а другая — яе поўная супрацьлегласць), і на праекце кожная мае магчымасць паспрабаваць жыць па-іншаму.**

Паводле правілаў праграмы, у кожным выпуску дзве героіні прымяраюць на сябе жыццё адна адной. Багатая паненка едзе на тры дні ў сям'ю «сялянкі» і жыве па яе правілах, распарадку дня і на грошы, пакінутыя загадзя (альбо і без іх), а другая дзяўчына, наадварот, атрымлівае шанц убачыць, што значыць быць заможнай — мець іншае асяроддзе, працаваць у сваё задавальненне і не лічыць кожную капейку. Потым у фінале героіні сустрэнуцца і падзеляцца сваімі ўражаннямі, назіраннямі і высновамі.

Па задуме аўтараў шоу, такія перамены ў жыцці гераінь дапамогуць ім пераасэнсаваць тое, што яны маюць цяпер, і зразумець, куды ім варта рухацца ў перспектыве. Сачыце ў тэлепраграме за датай прэм'ернага выпуску ў эфіры «Беларусь 2».

**Алена ДРАПКО.**

# ШАШКІ

**(«Звязда»)** Выпуск № 117

21 чэрвеня пачаўся новы анлайн-турнір пад эгідай Сусветнай федэрацыі шашак (FMJD) — Кубак нацый па шашках-100. У спаборніцтвах сярод жанчын возьмуць удзел 11 каманд, якія згуляюць па кругавой сістэме. Шэсць найлепшых зборных трапяць у плэй-оф. У мужчын згуляюць 26 зборных па швейцарскай сістэме ў сем тураў, 14 найлепшых каманд будуць змагацца ў плэй-оф. Нашы гульцы пачалі з перамог: жаночыны перайгралі каманду Нідэрландаў 6:2, мужчыны былі мацнейшыя за эстонцаў 7:1. У другім туры мужчынская зборная Беларусі перамагла каманду Сенегала з лікам 6:2.

Дзеючы чэмпіён свету і Еўропы Ігар Міхальчанка (Ваўкавыск) выйграў анлайн-турнір па рускіх шашках памяці заслужанага трэнера Украіны, майстра спорту СССР Уладзіміра Вайсера. Турнір адбыўся на сайце https://www.playok.com/.

Паглядзіце фрагмент з анлайн-партыі.

№ 63 Dekimpe — Аникеев

Белыя простыя шашкі: 46, 48, 49, 42, 44, 45, 36, 37, 38, 39, 40, 32, 35, 27, 29, 25 (16)

Чорныя простыя шашкі: 26, 21, 16, 18, 11, 13, 14, 15, 6, 7, 8, 9, 10, 2, 3, 5 (16)

Белыя мелі магчымасць правесці ўдар.

1. 37-31? 26:28 2. 29-23 21:34 3. 23:01

Прапануем нашым чытачам ацаніць наступствы гэтай камбінацыі і вызначыць вынік.

Для самастойнага рашэння прапануюцца кампазіцыі, складзеныя вядучым аддзела.

№ 64

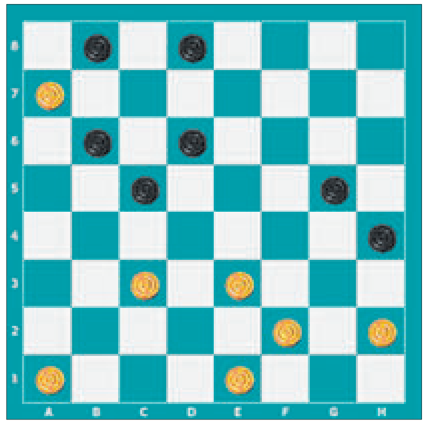

№ 64

Белыя простыя шашкі: a1, e1, f2, h2, c3, e3, a7 (7)

Чорныя простыя шашкі: h4, c5, g5, b6, d6, b8, d8 (7)

№ 65

Белыя простыя шашкі: b2, e3, g3, f4, e5, g5 (6)

Чорныя простыя шашкі: h2, a3, a5, c5, b6, e7, g7 (7)

№ 66

Белыя простыя шашкі: 42, 44, 38, 33, 28, 29, 30, 23, 20 (9)

Чорныя простыя шашкі: 41, 39, 31, 21, 19, 13, 14, 7, 10 (9)

№ 67

Белыя простыя шашкі: 48, 43, 29, 30, 23, 25 (6)

Чорныя простыя шашкі: 37, 40, 31, 21, 19, 14, 10 (7)

Ва ўсіх пазіцыях белыя пачынаюць і выйграюць. Празрышчы чытачоў, якія раней за ўсіх дашлюць правільныя адказы, будуць апублікаваныя.

Праверце свае рашэнні.

Выпуск №116 ад 19.06.20.

№ 58 1. g7-f8 e5:g7 2. f8:h6 h4:f6 3. a7-b8 c3:a1 4. f2-g3 h2:f4 5. h6:b6 a5:c7 6. b8:h8+

№ 59 1. c5-d6 e7:c5 2. d4:d8 f2:f6 3. d8:b4 a3:c5 4. c1:a3 c5-d4 5. g1-f2 d4-c3 6. f2-e3+

№ 60 1, 10, 15, 50+

№ 61 33, 5, 14, 16+

№ 62 6, 1, 48, 50+

Першымі дакладныя адказы даслалі А. Галаванаў, П. і В. Шульгі (усе Мінск). С. Рашэцін (Ашмяны), В. Дударэвіч (в. Новая Мыш Баранавіцкага раёна), Ф. Карпей, Л. Жыхар (абодва Мядзел), У. Панько (Камянец), І. Ананіч (Гродна), В. Ваўчкоў (Маладзечна).

**Пішыце на адрас: газета «Звязда», вул. Б. Хмяльніцкага, 10А, Мінск, 220013. E-mail: info@zviazda.by або vorush@yandex.ru**

**Віталь ВАРУШЫЛА, майстар спорту.**

# ТЭЛЕТЫДЗЕНЬ

Жывí і квітней, Беларусь!

Сядзі і глядзі

## Хто гатуе смачней за ўсіх?

**У наступную нядзелю тэлеканал АНТ запускае новае кулінарнае шоу «Народны кухар». Вас чакаюць захапляльныя «смачныя» паядынкі і шмат цікавых рэцэптаў на любы густ.**

Як адзначаюць стваральнікі праграмы, падчас прагляду вы адкрыеце для сябе новыя фарбы і ўласныя здольнасці ў кулінарным мастацтве. Дарэчы, ахвотныя прадэманстраваць свае ўменні падалі больш за 100 заявак. У выніку для «змагання» ў студыі адабралі 16 прэтэндэнтаў, якія ў рэальным часе прадэманструюць тэлеаўдыторыі сваё ўменне гатаваць і імправізаваць на кухні.

— Ідэя кулінарнай праграмы, у якой будуць удзельнічаць простыя людзі, а не славутасці, неяк амаль адначасова з'явілася ў нас з Германам Цітовым. Потым разам з Дзмітрыем Сімагам зладзілі мазгавы штурм — нарадзіўся «Народны кухар». Нам хацелася зрабіць праграму не столькі пра ежу, колькі пра людзей, пра адносіны, пра кулінарныя традыцыі беларусаў. Мы ставілі сабе мэту паказаць, як проста радаваць адно аднаго кожны дзень, калі гатаваць рамантычныя сняданкі і вячэры, а таксама зацікавіць дзяцей кулінарным працэсам, — кажа **кіраўнік праекта Таццяна РУДАКОЎСКАЯ.** — Бо нішто так не ўзмацняе сямейныя адносіны, як прыгатаванне ежы. І няма больш правільнай ежы, чым прыгатаваная дома.

Некалькі месяцаў прымалі заяўкі ад патэнцыйных удзельнікаў шоу. Каб паказаць сваё здольнасці, трэба было не проста даслаць фота прыгатаваных страў, але яшчэ і расказаць пра сябе, зняць відэавізітоўку — бо калі для медыйных людзей здымкі — звыклая рэч, то ў простага чалавека камера (а на праекце іх задзейнічана 12) можа выклікаць як мінімум пачуццё дыскамфорту. Калі для першага этапу выбралі 30 заявак, то першых восем прэтэндэнтаў запрасілі на здымкі. Паколькі «Народнага кухара» стваральнікі пазіцыяніруюць як сямейна-кулінарнае шоу, то з кожным канкурсантам у якасці су-шэфа прыязджаў нехта з сям'і — згадзіцеся, гатаваць у чатыры рукі лягчэй і хутчэй, чым у дзве. На прыгатаванне страў кожная з камандаў мае ўсяго толькі 45 хвілін. Але падчас працэсу гатавання страў, калі з нечым не спраўляешся, ёсць магчымасць скарыстацца кнопкай «Дапамога эксперта», і тады можна чакаць у падмогу сабе сапраўднага шэф-кухара.

Эксперты ацэньваюць вынік работы па трох крытэрыях: сервіроўка, тэхналогія прыгатавання і смак. Потым пераможцы кулінарных паядынкаў сустрэнуцца ў паўфінале і фінале праграмы. Яшчэ адна асаблівасць «Народнага кухара» ў тым, што адзнакі тут будуць выстаўляць у грамах (максімальная — 100 грамаў). Падтрымліваць аматараў шчыраваць на кухні будуць беларускія артысты і народныя творцы ў кампаніі вядучага шоу Германа Цітова. А ацэньваць удзельнікаў «Народнага кухара» эксперты — шэф-кухар Антон Калеснік, фермер Андрэй Абрамаў і адна медыйная асоба (гэты чалавек будзе новы ў кожным выпуску).

Як адзначаюць стваральнікі новага шоу, гэтай праграмай ім хочацца аб'яднаць людзей з розных рэгіёнаў, каб больш расказаць не толькі пра кулінарныя, але і пра культурныя традыцыі ў розных кутках нашай краіны. Бо ўсе ўдзельнікі — гэта тыя людзі, якія ў сваім населеным пункце і на сваім рабочым месцы дэманструюць Беларусь, якая яна ёсць.

Таму калі лічыце гатаванне руціннай справай, то рыхтуйцеся змяніць сваю думку. І не прапусціце кулінарнае шоу «Народны кухар» у эфіры АНТ 12 ліпеня. Яно будзе выходзіць кожную нядзелю.

**Алена ДРАПКО.**

**Фота дадзена тэлеканалам АНТ.**


## «Лета ў радасць са «Звяздой»

Калі вы падпісаліся на газету «Звязда» на III квартал або II паўгоддзе 2020 года — запаўняйце картку ўдзельніка, выразайце і дасылайце да 16 ліпеня 2020 года ў рэдакцыю на адрас: вул. Б. Хмяльніцкага, 10А, г. Мінск, 220013.

Сярод падпісчыкаў 17 ліпеня 2020 года будуць разыграны 7 танометраў A&D і суперпрыз — масажор ручны Bradex. Вынікі будуць апублікаваны ў газеце «Звязда» да 25 ліпеня 2020 года.

Прызы можна будзе атрымаць у рэдакцыі да 30 верасня 2020 года пры падачы квітанцыі аб падпісцы на «Звязду» на III квартал або II паўгоддзе 2020 года і пашпарта. Пасля 30 верасня выдача прызоў спыняецца і прэтэнзіі падпісчыкаў не прымаюцца. Умовы рэкламнай гульні «Лета ў радасць са «Звяздой» чытайце ў нумары 112 газеты «Звязда» ад 11 чэрвеня 2020 года.

**Тэлефон для даведак (017) 263 66 73.**

**Тэрмін правядзення гульні — з 15.06.2020 да 30.09.2020.**

Пасведчанне аб дзяржаўнай рэгістрацыі № 3800 ад 08.06.2020 года, выдадзена Міністэрствам антыманапольнага рэгулявання і гандлю Рэспублікі Беларусь.

## Картка ўдзельніка — падпісчыка «Звязды» на III квартал або II паўгоддзе 2020 года

**Прозвішча, імя, імя па бацьку** ____________________

____________________

**Падпіска аформлена і аплачана ў** ____________________
*(аддзяленне сувязі)*

____________ **на III квартал або II паўгоддзе 2020 года**

**Хатні адрас і тэлефон** *(абавязкова)* [          ] *(індэкс)* ________

____________________

____________________

Удачы ў розыгрышы!

## Беларусь 1

**6.00, 7.20, 8.15** Добрай раніцы, Беларусь!
**7.00, 8.00** (з сурдаперакладам), **9.00, 12.00, 15.00, 17.00, 19.00** Навіны.
**7.05, 8.05** Навіны эканомікі.
**7.10, 8.10** Зона Х. Крымінальная хроніка (16+).
**9.10** Галоўны эфір.
**10.20** Навіны надвор'я.
**10.40, 12.10 Меладрама «Дзеткі напракат» (12+).**
**12.35, 13.05, 15.25 Меладрама «Золатка». 1—4-я серыі (16+).**
**15.15, 18.00** Навіны рэгіёна.
**17.05** Беларуская часіна.
**18.15, 1.10** «Зона Х». Крымінальныя навіны (12+).
**18.35** Справа жыцця. Адраджэнне.
**19.20** Адкрыты паказ. Лёс гігантаў.
**21.00** Панарама.
**21.50** Зразумелая палітыка.
**22.00 Серыял «След» (16+).**
**0.50** Арэна.
**1.35** Дзень спорту.

## Беларусь 2

**7.00** «Уключайся!» (12+)
**9.00, 19.35** Тэлебарометр.
**9.05, 20.05** «Зразумець. Дараваць» (16+).
**10.05** Капейка ў капейку (12+).
**10.35** Камень, нажніцы, папера (16+).
**11.10** «Да пабачэння» (16+).
**11.50** «Сакрэтны мільянер» (16+).
**12.55** «ЖаннаПажані» (16+).
**13.45** «Калі мы дома». Скетчкам (16+).
**14.15** Анімацыя для ўсёй сям'і. «Звераполіс» (0+).
**15.55 Прыгоды «Вучань чарадзея» (12+).**
**17.40 Баявік «Тор» (12+).**
**21.10** Спортлато 6 з 49, КЕНО.
**21.15** «Тата папаў» (16+).
**22.55** «Чалавек-невідзімка» (16+).
**0.00 Меладрама «Анатомія страсці» (16+).**

## Беларусь 3

**7.00** «Дабраранак».
**7.35, 14.15** «Беларуская кухня». Сушаная рыба з бульбай.
**8.05, 12.00, 20.20** Навіны культуры.
**8.25, 12.20** «Гэты дзень».
**8.30** «Нацыянальны хіт-парад».
**9.25** «Люблю і памятаю». Народны артыст Беларусі Віктар Вуячыч.
**10.00** «Навукаманія» (6+).
**10.30, 18.00 «Першы дзень міру». Маст. фільм (12+).**
**12.25, 21.05** «Партызанскі рубеж. Вайна пасля парада». Фільм першы (12+).
**12.55, 21.30 «Адзін шанц з тысячы». Маст. фільм (16+).**
**14.45** «Наперад у мінулае».
**15.15** «Сваімі словамі». Тэлевіктарына.
**15.55** «Архітэктура Беларусі» [СЦ].
**16.10** «Славянскі базар у Віцебску — 2019». Ірына Дарафеева з праграмай «Акрыляй».
**19.40** «Апошні дзень». Георгій Міляр (12+).
**20.40** «Калыханка» (0+).
**22.50** «Майстэрня. Гісторыя аднаго мастака». Мілана Хасіневіч [СЦ].

## Беларусь 5

**7.00** Азбука спорту.
**7.10** Футбол. Беларусбанк — чэмпіянат Беларусі. «Тарпеда-БелАЗ» — «Шахцёр» (Салігорск).
**9.05** Футбол. Беларусбанк — чэмпіянат Беларусі. Агляд тура.
**9.50** Вынікі тыдня.
**10.35** Футбол. Чэмпіянат Англіі. «Ліверпуль» — «Астан Віла».
**12.35** Піт-стоп.
**13.05** Футбол. Беларусбанк — чэмпіянат Беларусі. «Рух» — «Дынама-Мінск».
**15.05** Спорт-мікс.
**15.15** Футбол. Ліга чэмпіёнаў УЕФА. Відэачасопіс.
**15.45** Футбол. Чэмпіянат Англіі. «Саўтгэмптан» — «Манчэстэр Сіці».
**17.45** Спорт-мікс.
**17.55** Футбол. Чэмпіянат Англіі. «Лестэр» — «Крыстал Пэлас».
**19.55** Вялікі спорт.
**20.40** Спорт-цэнтр.
**20.50** Футбол. Чэмпіянат Англіі. Агляд тура.
**21.50** Футбол. Чэмпіянат Англіі. «Тотэнхэм» — «Эвертан». (У перапынку Спорт-цэнтр.)
**23.50** На грані фолу. Футбольны агляд.

## АНТ

**6.00, 7.05, 8.05** «Наша раніца».
**7.00** [СЦ], **8.00** [СЦ], **9.00** [СЦ], **11.00, 13.00, 16.00, 18.00** [СЦ], **20.30** Нашы навіны.
**9.10** «Контуры».
**10.10** «Жыць здарова!» (16+)
**11.10 Серыял «Іншае жыццё» (12+).**
**12.10** «Модны прыгавор» (6+).
**13.10 Серыял «Участак» (16+).**
**15.10** «Давай пажэнімся!» (16+)
**16.20, 23.25** «Мужчынскае / Жаночае» (16+).
**17.20, 18.20** «На самай справе» (16+).
**18.50** «Няхай гавораць» (16+).
**20.00** Час.
**21.10** «Зроблена» (16+).
**21.25 Серыял «Знахар» (16+).**

## СТБ

**6.00, 6.40, 7.45** «Раніца СТБ».
**6.30** [СЦ], **7.30** [СЦ], **8.30** [СЦ], **10.30, 13.30, 16.30, 19.30, 22.30** Навіны «24 гадзіны».
**8.40** «Тыдзень».
**9.45, 23.50** «Загадкі чалавецтва» (16+).
**10.40 «Джокер». Серыял (16+).**
**12.25** «Вадзіць па-руску» (16+).
**12.40, 21.20** «Самыя шакавальныя гіпотэзы» (16+).
**13.45, 23.00** «Таямніцы Чапман» (16+).
**14.40, 20.30** «Неверагодна цікавыя гісторыі» (16+).
**15.25, 16.50 «Вышук-3». Серыял (16+).**
**19.10** «Зроблена». Дак. праект.
**20.05** «Сталічныя падрабязнасці».
**20.15** «Міншчына».
**22.05** «Глядзець усім!» (16+)
**0.30** «Мінтранс» (16+).
**1.20** «Самая карысная праграма» (16+).

## МІР

**5.00** 40 хвілін.
**5.40 Серыял «Вір чужых жаданняў» (16+).**
**9.10** Дак. фільм «Народжаны ў СССР». Нурсултан Назарбаеў (12+).
**9.45, 10.10 Маст. фільм «Так склаліся зоркі» (16+).**
**10.00, 13.00, 16.00, 19.00, 23.45** Навіны (бягучы радок).
**13.15** «Справы судовыя. Грошы вярніце!» (16+)
**14.10, 17.15** «Справы судовыя. Бітва за будучыню» (16+).
**15.05, 16.15** «Справы судовыя. Новыя гісторыі» (16+).
**18.15, 19.25 Серыял «Пчаляр» [СЦ] (16+).**
**21.40** «Гульня ў кіно» (12+).
**23.05** «Сусветныя гульні розуму» (12+).
**0.00 Маст. фільм «Неба майго дзяцінства» (6+).**
**1.40 Серыял «Мухтар. Новы след» (16+).**
**4.10** «Героі Еўразіі» (12+).
**4.35** «Старт UP па-казахстанскі» (12+).
**4.50 Серыял «Грачанка». 1-я серыя (16+).**

## РТР—Беларусь

**7.00** «Новая раніца».
**11.00, 14.00, 17.00, 20.00** Вескі.
**11.30** «Пра самае галоўнае» (12+).
**12.35** «Па сакрэце ўсяму свету».
**13.00** «У людзях».
**13.35** «Плюс-мінус». Надвор'е на тыдзень.
**13.50, 16.50, 19.50, 23.00** Навіны — Беларусь.
**14.40 Серыял «Таямніцы следства» (12+).**
**17.15** «60 хвілін».
**18.35** «Андрэй Малахаў. Прамы эфір» (16+).
**21.05 Серыял «Бярозка» (12+).**
**23.10** «Вечар з Уладзімірам Салаўёвым».

## НТБ—Беларусь

**6.05** «Астрапрагноз».
**6.15** Формы жыцця (6+).
**6.20** Спорт-мікс.
**6.30** «Гарады Беларусі» (6+).
**7.10** «50 рэцэптаў першага» (12+).
**8.00, 10.00, 13.00, 16.00, 19.00** Сёння.
**8.25** Спецыяльны рэпартаж (12+).
**8.45, 10.25 Ваенны фільм «Снайпер. Зброя адплаты» (16+).**
**13.25, 16.30** Агляд. Надзвычайнае здарэнне.
**13.55** Нашы (12+).
**14.10 Баявік «Марскія д'яблы. Смерч» (16+).**
**16.25, 19.40, 22.30, 23.25** Сёння. Галоўнае.
**17.00** «ДНК» (16+).
**18.00, 20.20 Дэтэктыў «Пёс» (16+).**
**19.55** «Экспертыза злачынстваў» (16+).
**21.30 Серыял «Чорная лесвіца» (16+).**
**22.35** «НЗ.by».
**22.55, 23.40 Серыял «У клетцы» (16+).**
**0.10** «Асабісты код» (16+).

## 8 канал

**7.00, 15.35, 17.25, 21.10** «Надвор'е» + «Эрана».
**7.05, 15.45** «Мультпарад» (6+).
**7.30, 15.40, 17.20, 20.50** «Прыколы 13-й школы» (6+).
**7.35 Серыял «30, але 17» (16+).**
**8.40, 20.05 Серыял «Ленінград 46» (16+).**
**10.20 Баявік «Моцны арэшак» (16+).**
**12.40, 17.30 Серыял «Сярод канібалаў» (18+).**
**14.30 Серыял «О, мая Венера!» (18+).**
**15.55 Трылер «Хроніка» (16+).**
**19.15** «Суперлато».
**19.50** «Удалыя парады» (12+).
**20.55** «Вечарніца» (6+).
**21.15 Драма «Апошняе каханне на Зямлі» (16+).**
**22.50 Камедыя «Змрочныя цені» (12+).**
**0.55** «Надвор'е» + Аэравідэа.



## ВТБ

**6.05** «Дурні і дарогі» (16+).
**7.20** «Лаві момант» (16+).
**8.35** «КВЗ. Па-нашаму» (16+).
**9.05** М/ф «Пацяшоба» (0+).
**9.25** «Галілеа» (12+).
**10.00** «Дзякуй богу, ты прыйшоў!» (16+)
**11.00** Серыял «Сезоны кахання» (16+).
**12.00** «Галерэя прыгажосці» (16+).
**12.45** Поўнаметражны анімацыйны фільм «Лаві хвалю» (12+).
**14.10** М/ф «Чарадзейная кніга» (0+).
**14.25** Баявік «Паркер» (16+).
**16.35** Драма «Рух уверх» (12+).
**19.00** Баявік «Робін Гуд: пачатак» (12+).
**21.00** «Уральскія пельмені» (16+).
**22.25** «Справа была вечарам» (16+).
**23.25** «Селапаляцела» (16+).
**0.05** Серыял «Гальгін. RU» (16+).
**1.20** «Проста кухня» (16+).
**2.10** «Рогаў у горадзе» (16+).
**3.00** Скетч-шоу «Даеш моладзь» (16+).
**4.45** Скетч-шоу «6 кадраў» (16+).

## Культура

**6.30** «Мяжа». «Рыкі Цікі Таві». «Канікулы Баніфацыя». М/ф.
**7.35** «Асенняя гісторыя». Маст. фільм [СЦ].
**10.10** «Звычайны канцэрт».
**10.40** Да 95-годдзя з дня нараджэння Барыса Новікава. «Далёка-далёка...» Маст. фільм [СЦ].
**11.55** «Астравы». Барыс Новікаў [СЦ].
**12.40** «Лісты з правінцыі». Пераслаўль-Залескі [СЦ].
**13.05, 1.25** Дыялогі пра жывёл. Маскоўскі заапарк [СЦ].
**13.50** Леанард Бернстайн. «Што такое лад?»
**14.45** «Дом вучоных». Барыс Жыватоўскі [СЦ].
**15.15** Ілюзіён. «Каханне ў горадзе». Маст. фільм.
**17.00** «Апостал Пётр». Аўтар — мітрапаліт Іларыён (Алфееў).
**18.00** Класікі савецкай песні. «Свет Аляксандры Пахмутавай». Дак. фільм.
**18.45** «Рамантыка рамансa». Аляксандры Пахмутавай прысвячаецца.
**19.50** «Смерць пад ветразем». Маст. фільм [СЦ].
**22.00** М. Рымскі-Корсакаў. «Садко». Пастаноўка тэатра «Гелікон-опера». Рэжысёр Дзмітрый Бертман.
**0.05** «Маленькая ласка». Маст. фільм [СЦ].
**2.05** «Шукальнікі». «Легенда «Возера Смерці».

## Настальгія

**6.05** «Да і пасля...» з Уладзімірам Малчанавым. Год 1983-і (12+).
**7.00** Маст. фільм «Сярод тысячы дарог...» (16+).
**8.15, 9.45, 11.00, 17.10, 19.05,21.45, 23.35, 3.45** Музычная настальгія (12+).
**8.40** Маст. фільм «Агульная сцяна» (12+).
**9.00, 21.00, 3.00** «Мінулы час» (12+).
**10.00** «Колба часу».
**12.00** Маст. фільм «Маё каханне» (12+).
**13.15** «Ранішняя пошта» ў Адэсе. 1986 год (12+).
**13.50** «Ды каму ты патрэбны, гэты капіталізм?» 1992 год (16+).
**15.00** «Быў час». 2009 год (16+).
**16.00** Маст. фільм «Формула вясёлкі» (16+).
**18.00** Фільм-канцэрт «Маскоўскі тэатр сатыры на экране» (12+).
**19.35** Фільм-канцэрт «Рок». 1987 год (16+).
**22.00** Маст. фільм «Шчанюк» (16+).
**00.00** Тэлеспектакль «Зойкіна кватэра» (18+).
**4.00** «Народжаны ў СССР».
**05.00** «Мне 90 гадоў, яшчэ лёгкая хада ...» Фільм-маналог Анастасіі Цвятаевай. 1989 год (12+).

## EuroSport 1

**0.00** Аўтагонкі. World Endurance — 2020 (12+).
**1.00** Покер. WPT Alpha8 (16+).
**2.00** Снукер. Northern Ireland Open — 2019 (6+).
**4.00, 14.15** Снукер. UK Championship — 2019 (6+).
**6.00** Аўтагонкі. WTCR (12+).
**9.00, 12.30** Аўтагонкі. Суперкубак Porsche (12+).
**9.30, 18.00** Тэніс. Ultimate Tennis Show (6+).
**15.00** Веласпорт. «Тур дэ Франс» — 2014 (12+).
**16.00** Веласпорт. Віртуальны «Тур дэ Франс» (12+).
**20.30** Тэніс. Australian Open — 2020 (6+).
**22.00** Тэніс. Player's Cut (6+).

## Кінакамедыя

**0.55** Адкрыйце, паліцыя! (16+)
**3.40** ЗащитнеГ (16+).
**5.30** Вялікі салдат (16+).
**7.20** Галівудскія копы (12+).
**9.35** Чаго хочуць жанчыны? (16+)
**12.05** Дзеці сэксу не перашкода (16+).
**14.05** SuperАлібі (16+).
**15.55** Вялікае вяселле (16+).
**17.30** Дзядуля лёгкіх паводзін (18+).
**19.30** Сіньёр Рабінзон (16+).
**21.35** Закону тут не месца (12+).
**23.25** Чалавек-аркестр (12+).

## ТБ3

**6.00** М/ф (6+).
**8.00** «Улегцы» (12+).
**8.30** «Дзяржаўная граніца». Маст. фільм (12+).
**10.25** «Выратуйце, я не ўмею гатаваць!» (12+)
**11.15, 1.50** Серыял «Вой, ма-мач-кі!» (12+)
**15.15** Анімацыйны фільм «Мадагаскар» (0+).
**16.45** Серыял «Жыццё пасля жыцця» (12+).
**20.45** «ТБ3 вядзе расследаванне» (16+).
**21.45** «Асцярожна: ашуканцы!» (16+)
**22.20** «Грань будучыні». Маст. фільм (12+).
**0.20** «Дракула». Серыял (16+).
**5.20** «Без падману» (16+).

## ТБ1000

**6.10,4.05** Гонка стагоддзя (16+).
**8.00** Чырвоная Шапка супраць зла (12+).
**9.30** Як прыручыць дракона-2 (6+).
**11.10** Галодныя гульні (16+).
**13.40** Галодныя гульні: і ўспыхне полымя (16+).
**16.05** Галодныя гульні: сойка-перасмешніца. Частка І (16+).
**18.10** Шпіён, які мяне кінуў (16+).
**20.10** Вясельны перапалох (12+).
**22.00** Легенды восені (16+).
**0.20** Па-за правіламі (18+).
**4.05** Дарыян Грэй (16+).

## ТБ1000 Рускае кіно

**7.30** Вязень замка Іф. Аз аддам (12+).
**9.05** Лондангра́д. Ведай нашых (16+).
**13.30** Тэрмінова выйду замуж (16+).
**15.25** Марафон Жаданняў (16+).
**17.05** Цвярозы кіроўца (16+).
**18.50** Чэмпіёны: Хутчэй. Вышэй. Мацней (6+).
**20.35** Са дна вяршыні (16+).
**22.30** Адрыў (16+).
**23.50** Каханне прэт-а-партэ (12+).
**1.20** Падкінуць (18+).
**2.50** Ярды (16+).
**4.30** Джэнтльмены, удачы! (12+)

## National Geographic

**6.00** Зона будаўніцтва (16+).
**6.40** Золата Юкана (16+).
**7.25, 0.55** Аўта-SOS (16+).
**8.55** Дзікі тунец (16+).
**11.10** Сведкі катастроф (16+).
**11.55, 3.55** Погляд знутры: мегатранда (16+).
**12.45** Зямля пад рэнтгенам (16+).
**15.00** Расследаванні авіякатастроф (16+).
**18.00, 0.10** Гарачыя межы: Лацінская Амерыка (16+).
**18.45** Служба бяспекі аэрапорта: Калумбія (16+).
**21.05** Злавіць кантрабандыста: аэрапорт Кенэдзі (16+).
**22.35** Служба бяспекі аэрапорта: Перу (16+).
**2.25** Космас: прастора і час (16+).
**4.45** Асушыць акіян (16+).
**5.35** Навуковыя глупствы (16+).

## Discovery

**8.00** Махінатары (12+).
**8.45** Як гэта ўладкавана: аўтамабілі мары (12+).
**9.10** Аўтабан А8 (12+).
**10.00** Смяротны ўлоў (16+).
**10.50, 23.10** Голыя, напалоханыя і самотныя (16+).
**11.40, 22.20** Легендарныя месцы (12+).
**12.30, 5.00** Праверана на сабе (16+).
**14.10** Несакрэтныя матэрыялы (16+).
**15.00, 7.15** Веру-не-веру (12+).
**15.50** Круты цюнінг (12+).
**21.05** Як гэта ўладкавана? (12+)
**21.30** Узрываючы гісторыю (12+).
**0.00, 6.30** Пагранічная служба: Іспанія (16+).
**0.50** Багажныя войны (12+).

*У праграме магчымы змяненні. Перадрукоўка праграмы забаронена. [СЦ] – фільм транслюецца са скрытымі субцітрамі.*

# нядзеля, 12 ліпеня

## Беларусь 1

6.20 Слова Мітрапаліта Паўла на Дзень Святых апосталаў Пятра і Паўла.
**6.30 Меладрама «Святая хлусня» (12+).**
8.15 Клуб рэдактараў (16+).
**9.00, 12.00, 15.00, 19.00** Навіны.
9.10 «Арсенал» (12+).
9.50 Гісторыі збаўлення (12+).
10.30 Зона Х. Вынікі тыдня (16+).
11.05 Вакол планеты.
12.10 Навіны. Цэнтральны рэгіён.
**12.35 Меладрама «Утаймаванне свякрухі». 1-я і 2-я серыі (12+).**
14.25 Маршрут пабудаваны (12+).
15.15 Твой горад.
15.30 Адзін дзень. Агракамбінат «Сноў» (12+).
16.10 Лёс гігантаў.
**16.45, 19.10 Меладрама «Ні за што не здамся». 1—2-я серыі (16+).**
20.35 Навіны надвор'я.
21.00 Галоўны эфір.
**22.10 Меладрама «Каханне па найму». 1—4-я серыі (16+).**
10.00 «Наперад у мінулае».
10.30 «Беларуская кухня». Трухлявы пень.
11.00 «Нацыянальны хіт-парад».
**11.50 «Замарожаны». Маст. фільм (12+).**
13.30 «Гэты дзень».
**13.40 «Старшыня». Маст. фільм (12+).**
16.20 «Славянскі базар у Віцебску — 2019». Лепшае.
**17.15 «Фронт за лініяй фронту». Маст. фільм (12+) [СЦ].**
20.05 «Архітэктура Беларусі» [СЦ].
20.40 «Калыханка» (0+).
**21.05 «Вельмі важная персона». Маст. фільм (12+).**
22.20 І. С. Бах. «Пакута па Марку». Выконваюць Дзяржаўны камерны аркестр Рэспублікі Беларусь, Студэнцкі хор Беларускай дзяржаўнай акадэміі музыкі. Дырыжор — Ёрн Бойзен.

## Беларусь 2

**7.00 «Не нарадзіся прыгожай». Меладрама (12+).**
8.40 Анімацыйны серыял «Цімон і Пумба» (0+).
9.30, 19.40 Тэлебарометр.
9.35 «Подыум» (16+).
10.25 «Да пабачэння» (16+).
11.10 «Кліч крыві» (16+).
12.00 «Веру не веру» (16+).
**13.00 Прыгоды «Скарб нацыі: Кніга Тайн» (12+).**
15.00 «Тата папаў» (16+).
16.35 «Вежа» (12+).
**17.25 Фантастыка «Зорныя войны: эпізод 6 — Вяртанне Джэдая» (12+).**
20.10 «Суперкожнка» (16+).
21.10 Спортлато 5 з 36, КЕНО.
**21.15 Драма «Лютасць» (16+).**
23.30 «Арол і рэшка. Спецвыпуск» (16+).

## Беларусь 3

7.00, 13.15, 20.20 Навіны культуры.
**7.15 «Пра беднага гусара замовіце слова». Маст. фільм (12+).**

## Беларусь 5

7.00 Азбука спорту.
7.10 Футбол. Чэмпіянат Англіі. «Ліверпуль» — «Бэрнлі».
9.10 Вось гэта спорт!
9.25 Футбол. Чэмпіянат Англіі. «Шэфілд Юнайтэд» — «Чэлсі».
11.25 Спорт-мікс.
11.35 Хакей на траве. Чэмпіянат Беларусі. «Вікторыя» (Смалявічы) — ХК «Мінск».
13.15 Піт-стоп.
13.50 Футбол. Чэмпіянат Англіі. «Вулверхэмптон» — «Эвертан».
15.50 Футбол. Беларусбанк — чэмпіянат Беларусі. Прэв'ю.
16.20 Футбол. Беларусбанк — чэмпіянат Беларусі. РЦАР-БДУ (Мінск) — «Рух» (Брэст).
18.20 Футбол. Беларусбанк — чэмпіянат Беларусі. «Дынама-Мінск» — ФК «Мінск».
20.20 Футбол. Беларусбанк — чэмпіянат Беларусі. ФК «Віцебск» — «Нёман» (Гродна).
22.30 Футбол. Беларусбанк — чэмпіянат Беларусі. Агляд тура.
23.15 Спорт-цэнтр.
23.30 Футбол. Ліга чэмпіёнаў УЕФА. Відэачасопіс.

## АНТ

7.00, 9.00, 16.00 [СЦ], 18.00 Нашы навіны.
7.10 «Здароўе» (16+).
8.05 «Жыццё іншых» (12+).
9.10 «Нядзельная пропаведзь» [СЦ].
9.25 «Метэагід».
9.45 «Народны кухар» (12+).
10.45 «Бачылі відэа?» (6+)
12.45 «На дачу!» (6+)
**14.00 Серыял «Тонкі лёд» (16+).**
16.20 «Вялікія гонкі» (12+).
18.15 «Тры акорды» (16+).
20.00 «Контуры».
21.20 Гала-канцэрт «Мая Александрыя» рэспубліканскага свята «Купалле» («Александрыя збірае сяброў») (6+).
23.20 «Беларусь. Здабытак рэспублікі» (16+).
0.05 «Спартклуб» (16+).
**0.25 Маст. фільм «Жоўты карлік» (16+).**

## СТБ

6.25, 23.40 «Ежа багоў» (16+).
8.10, 11.00 Дак. праект (16+).
9.05 «Мінтранс» (16+).
10.00 «Сардэчна паскардзіцца».
10.30 «Вялікі горад».
**12.25, 13.40, 16.40 «Вышук-3». Серыял (16+).**
13.30, 16.30 Навіны «24 гадзіны».
19.30 «Тыдзень».
20.35 Дак. спецпраект (16+).
22.15 «Засакрэчаныя спісы» (16+).

## МІР

5.00 М/ф. «Маша і Мядзведзь» (6+).
6.00 «Беларусь сёння» (12+).
6.30 «Яшчэ танцей» (12+).
7.00 М/ф (6+).
**7.10 Маст. фільм «Замарожаны» (12+).**
8.50 «Наша кіно. Гісторыя вялікай любові». Дзяўчаты (12+).
9.25 «ФазендаЛайф». Круглы дом (12+).
10.00, 16.00 Навіны (бягучы радок).
**10.10, 16.15, 19.30, 1.00, 4.00 Серыял «Бабін бунт, ці Вайна ў Навасёлкаве» [СЦ] (16+).**
18.30, 0.00 «Разам».
**1.50 Маст. фільм «Танцуй, танцуй» (12+).**

## РТР—Беларусь

**7.00 Маст. фільм «Лёс абмену не падлягае» (12+).**
**10.25, 11.15 Маст. фільм «Мядовае каханне» (12+).**
11.00 Весткі.
**14.00 Маст. фільм «Не было б шчасця-2» (12+).**
**17.25, 21.45 Маст. фільм «Агонь, вада і ржавыя трубы» (12+).**
20.00 Весткі тыдня.
21.15 «У людзях».
22.50 Масква. Крэмль. Пуцін.
23.30 «Нядзельны вечар з Уладзімірам Салаўёвым».

## НТБ—Беларусь

6.05 «Астрапрагноз».
6.15 Terra incognita. Беларусь невядомая (6+).
6.50 «Гісторыі рамонту» (0+).
7.20 «Дача» (12+).
8.00, 10.00, 16.00, 19.00 Сёння.
8.20 «24 пытанні» (12+).
8.55 Беларусы (6+).
9.25 «Я хачу гэта ўбачыць!» (6+)
10.25 «Першая перадача» (16+).
10.55 «Цуд тэхнікі» (12+).
11.40 «Дачны адказ» (0+).
12.40 «НашСпажыўНагляд» (16+).
13.40 Гісторыі выратавання (12+).
**14.10 Баявік «Марскія д'яблы» (16+).**
16.20 «Следства вялі...» (16+)
19.45 Ты не паверыш! (16+)
20.40 «Зоркі сышліся» (16+).
22.05 «Заснавана на рэальных падзеях» (16+).

## 8 канал

7.00, 15.00, 16.40, 21.15 «Надвор'е» + «Эрана».
7.05, 15.05 «Мультпарад» (0+).
8.20, 16.35 «Прыколы 13-й школы» (6+).
**8.25 Драма «Анжаліка, маркіза анёлаў» (16+).**
10.25 «Гатуй як шэф» (12+).
**10.45 Серыял «Дочкі» (12+).**
14.10 «Лішняя вага ў дзіцяці — што рабіць» (0+).
**16.45 «Дэтэктыў на экране» (16+).**
**18.55 Серыял «Касл» (12+).**
19.35 «Надвор'е».
**19.40 Камедыя «Ідзі за марай» (16+).**
21.00 «Вечарніца» (6+).
**21.20 Фэнтэзі «Уладар пярсцёнкаў: Братэрства пярсцёнка» (12+).**
0.30 «Надвор'е» + Гараскоп (ліпень) + Аэравідэа.

# панядзелак, 6 ліпеня

## ВТБ

6.05 «Дурні і дарогі» (16+).
7.20 «Лаві момант» (16+).
8.35 «Галерэя прыгажосці» (16+).
**9.20, 10.45, 12.00, 18.30, 0.30** «Уральскія пельмені» (16+).
12.20 «КВЗ. Па-нашаму» (16+).
13.20 «Селапаляцела» (16+).
14.00 «Дзіцячы КВЗ» (6+).
14.55 «Ералаш» (6+).
15.30, 1.25 Серыял «Маладзёжка» (16+).
16.30 Серыял «Вароніны» (12+).
19.30 Серыял «Выжыць пасля» (16+).
20.30 Серыял «Пагналі» (16+).
21.30 Серыял «Кухня» (16+).
23.00 Серыял «Два бацькі і два сыны» (16+).
2.15 «Хачу верыць!» (16+)
3.30 Скетч-шоу «Адна за ўсіх» (16+).
4.45 Скетч-шоу «6 кадраў» (16+).

## Культура

6.30 «Лісты з правінцыі». Іжэўск [СЦ].
7.00 Царыца нябесная. Уладзімірская ікона Божай Маці [СЦ].
7.30, 14.10, 19.35 «Ключ да разгадкі старажытных скарбаў». Дак. серыял [СЦ].
8.20 Жыццё выдатных ідэй. «Загадка пісьменства майя» [СЦ].
8.50 «Глядзі весялей!» Маст. фільм.
10.00 «Назіральнік». Абрнае.
11.00, 23.20 «Адзінота бегуна на доўгія дыстанцыі». Маст. фільм.
12.40 Academia. Канстанцін Скрабін. «Геном як кніга».
13.30 Юбілей Алы Кажановай. «Эпізоды» [СЦ].
15.00 Спектакль тэатра «Школа драматычнага мастацтва» «Каця, Соня, Поля, Галя, Вера, Оля, Таня...» Пастаноўка Дзмітрыя Крымава. Запіс 2012 года.
16.30 Колер часу. Міхаіл Урубель.
16.40, 1.00 Шэдэўры рускай музыкі. Раманасы П. Чайкоўскага, М. Рымскага-Корсакава, С. Рахманінава.
17.40 «Біблейскі сюжэт».
18.05 «Паліглот». Іспанская з нуля за 16 гадзін! № 5.
18.50, 2.00 «Мікалай Жыраў. Берлін — Атлантыда». Дак. фільм [СЦ].
20.25 «Добрай ночы, малыя!»
20.40 Да 70-годдзя Канстанціна Райкіна. «Сам-насам з гледачом». 1-я серыя [СЦ].
21.10 «Штучны адбор».
21.50 «Тры сястры». Маст. фільм (16+).
22.40 Дакументальная камера. «Кухня» спартыўнай дакументалістыкі».
2.40 Прыгожая планета.

## Настальгія

6.00 Маст. фільм «Амаль смешная гісторыя» (16+).
**8.20, 11.20, 15.45, 17.20. 21.45, 23.00, 3.45, 5.00** Мужчынская настальгія (12+).
9.00 «Быў час». 2009 год (16+).
10.00 Маст. фільм «Асабліва небяспечныя...» (16+).
11.35 Кароткаметражны фільм «Тры рублі» (16+).
12.00 Канцэртная праграма «Госці з Сан-Рэма». 1992 год (12+).
12.45 «Не люба — не слухай...» (16+)
13.40 «Музычная гавань» Элеаноры Філін» (16+).
**15.00, 21.00, 3.00** «Мінулы час» (12+).
16.00 Маст. фільм «Сярод шэрых камянёў» (16+).
18.00 «СеваАлогія» з Севам Наўгародцавым: «Эрык Клэптан» (18+).
19.05 «Рок-н-рол ТБ». 1992 год (16+).
19.50 Дак. фільм «Свеча горела...» (12+).
22.00 «Народжаны ў СССР» (12+).
0.10 «Да і пасля ...» з Уладзімірам Малчанавым. Год 1983-і (12+).
1.00 Маст. фільм «Раніцяя шаша» (16+).
2.30 Фільм-канцэрт «Спявае Валерый Лявонцьеў». 1988 год (12+).
4.00 «Колба часу».

## EuroSport 1

0.00, 6.30 Аўтагонкі. WTCR (12+).
1.00 Покер. WPT Alpha8 (16+).
2.00 Аўтагонкі. Суперкубак Porsche (12+).
2.30 Снукер. Welsh Open — 220 (6+).
4.00 Снукер. International Championship — 2019 (6+).
9.30 Тэніс. Ultimate Tennis Show (6+).
13.00 Дзюдо. Агляд (12+).
15.00 Алімпійскія гульні. Тэлечасопіс «Вытанчанае меню» (12+).
16.00 Алімпійскія гульні. Тэлечасопіс «Кубінскі спорт» (12+).
17.00 Веласпорт. «Тур дэ Франс» — 2018 (12+).
20.00 Тэніс. «Ралан Гарос» — 2019 (6+).
21.00 Тэніс. Player's Cut (6+).

## Кінакамедыя

1.40 Васабі (16+).
3.50 Лёгкі на ўспамін (12+).
5.25 Сакавіцкія каты (16+).
7.15 Supernянь (16+).
8.50 Supernянь-2 (16+).
10.35 Аперацыя «Тушонка» (16+).
12.40 Галівудскія копы (12+).
14.50 Чаго хочуць жанчыны? (16+)
17.20 Ад сям'і не ўцячэш (16+).
19.30 Копы ў глыбокім запасе (12+).
21.30 Як займацца каханнем па-ангельску (18+).
23.20 Дзяжурны тата (6+).

## ТБ3

6.00 Калекцыя «Беларусьфільма» (12+).
8.10 М/ф (6+).
9.40 «М & S» (12+).
10.10, 4.10 «Перыскоп» (16+).
10.30, 4.30 «Суд ідзе». Дак. серыял (16+).
11.30, 18.30 «Сляпая» (16+).
12.35 «Апошні герой. Гледачы супраць зорак» (16+).
13.50 «Згвая». Маст. фільм (16+).
15.35 «Чалавек-невідзімка» (16+).
**16.35, 3.20** «Гэта рэальная гісторыя» (16+).
17.35 «Развітанне» (16+).
19.35 «Відавочцы» (16+).
**20.15, 2.30** «Якія вярнуліся» (16+).
21.15 «Менталіст». Серыял (16+).
23.00 «Дракула». Серыял (16+).
23.50 «Бітва за спадчыну» (16+).
0.40 «Ноч у музеі». Маст. фільм (12+).

## ТБ1000

**6.10, 17.50** 12 гадоў рабства (16+).
8.30 Восень у Нью-Ёрку (12+).
10.20 Апошняе каханне на Зямлі (16+).
11.55 Разня (16+).
13.20 Блізкія кантакты трэцяй ступені (6+).
15.50 «Мамма mia!» (16+)
20.10 Востраў галаварэзаў (6+).
22.20 Ілюзія падману-2 (12+).
0.30 Гонка стагоддзя (16+).
2.15 Негледзячы ні на што (16+).
4.20 Забытае (16+).

## ТБ1000 Рускае кіно

6.15 Дурань (16+).
8.25 Вартаўнік (16+).
10.15 Карп адмарожаны (12+).
12.05 Зайздрасць багоў (16+).
14.25 Ты ў мяне адна (16+).
16.10 Іван Царэвіч і Шэры Воўк (12+).
17.40 Іван Царэвіч і Шэры Воўк-2 (12+).
19.00 Памятаю — не памятаю! (12+)
20.15 Лаві момант (16+).
21.35 Каханне прэт-а-партэ (12+).
23.00 Той, якому не даравалі (16+).
1.10 Кухня ў Парыжы (12+).
3.20 Кухня. Апошняя бітва (12+).
5.30 Шэрая Шыйка (6+).

## National Geographic

6.00 Гульні розуму (16+).
6.50 Еўропа з вышыні птушынага палёту (16+).
7.35 Цуды інжынерыі (16+).
**8.25, 19.45, 1.50** Аўта-SOS (16+).
**9.10, 13.00** Суперзбудаванні Трэцяга рэйха (16+).
**9.55, 17.25** Злавіць кантрабандыста (16+).
10.40 У дзікай прыродзе з Беарам Грылсам (16+).
12.15 Інстынкт выжывання (16+).
**13.45, 21.15, 2.35** Расследаванне авіякатастроф (16+).
15.20 Апошнія таямніцы Трэцяга рэйха (16+).
**18.15, 22.00, 1.05, 4.10** Царства мумій (16+).
20.30 Гісторыі выратавання (16+).
22.50 Закінутыя скарбы Егіпта (16+).
23.35 Майкл Пэйлін у Паўночнай Карэі (16+).
3.25 Мяжа (16+).
4.55 Космас: Прастора і час (16+).
5.40 Панарама 360 градусаў: Разбурэнне аб'ектаў сусветнай спадчыны (16+).

## Discovery

8.00 Навуковыя прыколы (12+).
8.45 Роб Рыгл даследуе свет (12+).
**9.35, 2.30** Гаражны рамонт (12+).
**10.25, 16.15, 22.20** Махінатары (12+).
**11.15, 19.00, 4.10** Багажныя войны (12+).
12.05 Паляўнічыя на рэліквіямі (12+).
12.55 Разбуральнікі легенд. Дзеці (16+).
13.45 Легендарныя месцы (12+).
14.35 Несакрэтныя матэрыялы (16+).
**15.25, 17.10, 21.30, 5.25** Як гэта зроблена? (12+)
18.05 У ГАС на прапампоўку (12+).
**19.50, 5.45** Рэальныя дальнабойшчыкі (12+).
20.40 Залатая ліхаманка: бурныя воды (16+).
23.10 Склады: бітва ў Канадзе (16+).
0.00 Браты Дызель (12+).
0.50 Геній аўтадызайну (12+).
**1.40, 6.30** Голыя і напалоханыя (16+).
5.00 Як гэта ўладкавана: аўтамабілі мары (12+).
7.15 Аперацыя «Выратаванне дома» (12+).

## Беларусь 1

**6.00, 7.20, 8.15** Добрай раніцы, Беларусь!
**7.00, 8.00** (з сурдаперакладам), **9.00, 12.00, 15.00, 17.00, 19.00** Навіны.
**7.05, 8.05** Навіны эканомікі.
**7.10, 8.10** Зона Х. Крымінальная хроніка (16+).
**7.45, 20.45** Зроблена.
**8.50** Слова Мітрапаліта Паўла на свята Раства Іаана Прадцечы.
**9.10, 22.20 Серыял «След» (16+).**
**10.40** Дзень у вялікім горадзе.
**11.40, 12.10, 13.05, 18.30, 19.20 Меладрама «Капітанша-2». 1—2-я серыі (16+).**
**14.00** «Здарова здаровым быць!» (6+) [СЦ].
**14.45, 15.25 Меладрама «Вераніка. Страчанае шчасце». 1—2-я серыі (16+).**
**15.15, 18.00** Навіны рэгіёна.
**17.05** Беларуская часінка.
**18.15, 1.35** «Зона Х». Крымінальныя навіны (16+).
**21.00** Панарама.
**21.50** «15 гадоў перамагаем разам». Тэлефільм АТН (12+).
**1.15** Сфера інтарэсаў.
**2.00** Дзень спорту.

## Беларусь 2

**7.00** «Уключайся!» (12+)
**9.00, 18.05** Тэлебарометр.
**9.05, 20.05** «Зразумець. ДаравацЬ» (16+).
**9.35, 20.40** «Сямейныя гісторыі» (16+).
**10.05, 23.00** «Экстрасэнсы-дэтэктывы» (16+).
**11.00, 18.10 Серыял «Марозава-2» (16+).**
**12.50 Меладрама «Анатомія страсці» (16+).**
**13.35** «Веру не веру» (16+).
**14.30** М/с «Пінгвіны з Мадагаскара» (0+).
**15.20** М/с «Маша і Мядзведзь» (0+).
**15.35** Нічога сабе ньюз (12+).
**15.40** «Вячэра не патрэбна» (16+).
**16.25 «Не нарадзіся прыгожай». Меладрама (12+).**
**17.15** «Калі мы дома». Скетчкам (16+).
**21.10** Спортлато 6 з 49, КЕНО.
**21.15** «Змяняю жонку» (16+).
**0.05 Меладрама «Анатомія страсці» (16+).**

## Беларусь 3

**7.00** «Дабраранак».
**7.35** «Беларуская кухня». Капуснік.
**8.05, 12.00, 20.20** Навіны культуры.
**8.25** «Гэты дзень».
**8.30, 18.40 «Народжаная зоркай». Маст. фільм. 1-я серыя (12+).**
**9.15** «Апошні дзень». Георгій Міляр (12+).
**9.55** «Архітэктура Беларусі» [СЦ].
**10.10** «Камертон». Рэжысёр, дэкан факультэта экранных мастацтваў, дацэнт, прафесар кафедры рэжысуры кіно і тэлебачання Павел Іваноў.
**10.40, 17.20 «34-ы хуткі». Маст. фільм (12+) [СЦ].**
**12.20, 21.05** «Партызанскі рубеж. Вайна пасля парада». Фільм другі (12+).
**12.45, 21.30 «Стаўка большая за жыццё». Маст. фільм (12+).**
**14.00, 22.45 «1942». Маст. фільм (16+).**
**14.45** «Запіскі на палях». Янка Купала: адзіная Паўлінка [СЦ].
**15.10** «Купала і Колас. Вы нас гадавалі». Канцэртная праграма Нацыянальнага акадэмічнага канцэртнага аркестра Беларусі пад кіраўніцтвам народнага артыста Беларусі Міхаіла Фінберга.
**16.40** «Сваімі словамі». Тэлевіктарына.
**19.30** «Ваша лато», «Пяцёрачка».
**20.00** «Суразмоўцы». Алена Масла.
**20.40** «Калыханка» (0+).
**23.35** «Майстэрня. Гісторыя аднаго мастака». Максім Калтыгін [СЦ].

## Беларусь 5

**7.00** Азбука спорту.
**7.10** Футбол. Еўра-2020. Відэасопіс.
**8.10** Фактар сілы.
**8.40** Футбол. Чэмпіянат Англіі. Агляд тура.
**9.35** Футбол. Чэмпіянат Англіі. «Тотэнхэм» — «Эвертан».
**11.35** На грані фолу. Футбольны агляд.
**12.35** Лёгкая атлетыка. Міжнародны турнір. Чэхія.
**14.20** Свет англійскай прэм'ер-лігі. Відэачасопіс.
**14.50** Біятлон. Летні чэмпіянат свету.
**16.15** Футбол. Беларусбанк — чэмпіянат Беларусі. Агляд тура.
**17.00** Кіберспорт. Аўтаспорт.
**18.15** Марына Лобач. Гімнастка з душой паэта. Хранікальна-дакументальны фільм.
**19.20** Спорт-кадр.
**19.50** Футбол. Чэмпіянат Англіі. «Крыстал Пэлас» — «Чэлсі». (У перапынку — Спорт-цэнтр.)
**21.55** Вось гэта спорт!
**22.05** Футбол. Чэмпіянат Англіі. «Арсенал» — «Лестэр». (У перапынку — Спорт-цэнтр.)

## АНТ

**6.00, 7.10, 8.10** «Наша раніца».
**7.00** [СЦ], **8.00** [СЦ], **9.00** [СЦ], **11.00, 13.00, 16.00, 18.00** [СЦ], **20.30** Нашы навіны.
**7.05, 8.05** «Трывожная кнопка» (16+).
**9.10** «Тэорыя змовы» (16+).
**9.55** «Жыць здарова!» (16+)
**11.10 Серыял «Іншае жыццё» (12+).**
**12.10** «Модны прыгавор» (6+).
**13.10 Серыял «Участак» (16+).**
**15.10** «Давай пажэнімся!» (16+)
**16.20, 23.25** «Мужчынскае / Жаночае» (16+).
**17.20, 18.20** «На самай справе» (16+).
**18.50** «Няхай гавораць» (16+).
**20.00** Час.
**21.10** «Зроблена» (16+).
**21.25 Серыял «Знахар» (16+).**

## СТБ

**6.00, 6.40, 7.45** «Раніца СТБ».
**6.30** [СЦ], **7.30** [СЦ], **8.30** [СЦ], **10.30, 13.30, 16.30, 19.30, 22.30** Навіны «24 гадзіны».
**9.00, 23.50** «Загадкі чалавецтва» (16+).
**10.40 «Джокер». Серыял (16+).**
**12.30** «Вадзіць па-руску» (16+).
**12.40, 21.15, 1.20** «Самыя шакавальныя гіпотэзы» (16+).
**13.45, 23.00** «Таямніцы Чапман» (16+).
**14.45, 20.30** «Неверагодна цікавыя гісторыі» (16+).
**15.45, 16.50 «Вышук-3». Серыял (16+).**
**20.05** «Сталічныя падрабязнасці».
**20.15** «Міншчына».
**22.00** «Сардэчна паскардзіцца».

## МІР

**5.00, 4.50 Серыял «Грачанка» (16+).**
**7.10, 10.10 Серыял «Ганна Герман. Таямніца белага анёла» [СЦ] (16+).**
**10.00, 13.00, 16.00, 19.00, 23.45** Навіны (бягучы радок).
**13.15** «Справы судовыя. Грошы вярніце!» (16+)
**14.10, 17.15** «Справы судовыя. Бітва за будучыню» (16+).
**15.05, 16.15** «Справы судовыя. Новыя гісторыі» (16+).
**18.15, 19.25 Серыял «Пчаляр» [СЦ] (16+).**
**21.40** «Гульня ў кіно» (12+).
**23.05** «Сусветныя гульні розуму» (12+).
**0.00** Ток-шоу «Бацькі і дзеці» (12+).
**0.55** «Прысуд!?» (16+)
**1.40 Серыял «Мухтар. Новы след» [СЦ] (16+).**
**3.50** «Героі Еўразіі» (12+).
**4.15** «Старт UP па-казахстанскі» (12+).
**4.25** «Наша кіно. Гісторыя вялікай любові». Сэрцы трох (12+).

## РТР—Беларусь

**7.00** «Новая раніца».
**11.00, 14.00, 17.00, 20.00** Весткі.
**11.30** «Пра самае галоўнае» (12+).
**12.35** «Лёс чалавека» (12+).
**13.50, 16.50, 19.50, 23.00** Навіны — Беларусь.
**14.40 Серыял «Таямніцы следства» (12+).**
**16.30** «Зроблена». Дак. праект.
**17.15** «60 хвілін».
**18.35** «Андрэй Малахаў. Прамы эфір» (16+).
**21.05 Серыял «Бярозка» (12+).**
**23.10** «Вечар з Уладзімірам Салаўёвым».

## НТБ—Беларусь

**6.00** «Астрапрагноз».
**6.05** Формы жыцця (6+).
**6.15** Спорт-мікс.
**6.25** «Гарады Беларусі» (6+).
**7.00, 16.25, 19.40, 22.00, 23.25** Сёння. Галоўнае.
**7.10** «50 рэцэптаў першага» (12+).
**8.00, 10.00, 13.00, 16.00, 19.00** Сёння.
**8.25** Спецыяльны рэпартаж (12+).
**8.45 Серыял «Мухтар. Новы след» (16+).**
**9.35, 22.05** «Н3.by».
**10.25 Серыял «Масква. Цэнтральная акруга» (16+).**
**12.10 Серыял «Масква. Тры вакзалы» (16+).**
**13.25, 16.30** Агляд. Надзвычайнае здарэнне.
**13.55** Нашы (12+).
**14.10 Баявік «Марскія д'яблы. Смерч» (16+).**
**17.00** «ДНК» (16+).
**18.00, 19.55** Дэтэктыў «Пёс» (16+).
**21.00 Серыял «Чорная лесвіца» (16+).**
**22.25 Серыял «У клетцы» (16+).**
**23.40** «Вакцына ад тлушчу» (12+).

## 8 канал

**7.00, 15.25, 17.25, 21.10** «Надвор'е» + «Эрана».
**7.05, 15.35** «Мультпарад» (6+).
**7.30, 15.30, 16.05, 20.50** «Прыколы 13-й школы» (6+).
**7.35 Серыял «30, але 17» (16+).**
**8.40, 19.15 Серыял «Ленінград 46» (16+).**
**9.30** Дакументальны фільм (12+).
**10.30 Камедыя «Змрочныя цені» (12+).**
**12.30, 17.30 Серыял «Сярод канібалаў» (18+).**
**14.20 Серыял «О, мая Венера!» (18+)**
**15.45** «Прызнайся, што смачна!» (6+).
**16.10** Драма «Бяжы, Лола, бяжы» (18+).
**20.55** «Вечарніца» (6+).
**21.15 Драма «Мачаха» (12+).**
**23.20 Трылер «Носьбіты» (16+).**
**0.45** «Надвор'е» + Гараскоп (ліпень).



## ВТБ

**6.05** «Дурні і дарогі» (16+).
**7.20** «Лаві момант» (16+).
**8.35** «КВЗ. Па-нашаму» (16+).
**9.05** М/ф «Пацяшоба» (0+).
**9.25** «Галілеа» (12+).
**10.00** «Селапаляцела» (16+).
**10.40** «Проста кухня» (16+).
**11.40** «Рогаў у горадзе» (16+).
**12.40, 21.00, 2.55** «Уральскія пельмені» (16+).
**14.35** Баявік «Рэд-2» (16+).
**16.40** Баявік «Кілеры» (12+).
**18.25** Поўнаметражны анімацыйны фільм «Рэальная вавёрка-2» (6+).
**20.00** «Рускія не смяюцца» (16+).
**22.25** Камедыя «Правілы здыму: метад Хітча» (12+).
**0.30** Жахі «Русалка. Возера мёртвых» (16+).
**2.00** «Дзякуй богу, ты прыйшоў!» (16+)
**4.10** Скетч-шоу «Даеш моладзь» (16+).
**4.45** Скетч-шоу «6 кадраў» (16+).

## Культура

**6.30** «Біблейскі сюжэт».
**7.00** «Як грыбы з гарохам ваявалі». «Таямніца трэцяй планеты». М/ф.
**8.10** «Станка цягніка — дзве хвіліны». Маст. фільм [СЦ].
**9.20** «Звычайны канцэрт».
**9.50** «Перасоўшчыкі. Рыгор Мясаедаў» [СЦ].
**10.20** «Нью-Ёрк, Нью-Ёрк». Маст. фільм.
**12.55, 1.20** «Нябесныя паляўнічыя». Дак. фільм [СЦ].
**13.50** Леанард Бернстайн. «Гучанне аркестра».
**14.45** «Маленькая ласка». Маст. фільм [СЦ].
**16.05** «Продкі нашых продкаў». Дак. серыял. «Маоры. Выпрабаванне цывілізацыяй» [СЦ].
**16.50** Юбілей Алены Камбуравай. «Раман з часам». Дак. фільм [СЦ].
**17.45** «Капітан Фракас». Маст. фільм [СЦ].
**20.00** 100 гадоў з дня нараджэння Юла Брынера. «Юл Брынер: душа валацугі». Дак. фільм.
**20.45** Кіно на ўсе часы. «Жанчына французскага лейтэнанта». Маст. фільм.
**22.45** «Вечар з Дастаеўскім». Спектакль тэатра «Сатырыкон». Пастаноўка Валерыя Фокіна. Запіс 2019 года [СЦ].
**0.10** Жакі Тэрасон у канцэртнай зале «Алімпія».
**2.10** «Шукальнікі». «Зніклая крэпасць».

## Настальгія

**6.00** Тэлеспектакль «Зойкіна кватэра» (18+).
**9.00, 15.00, 3.00** «Мінулы час» (12+).
**9.45, 12.00, 14.15, 15.45, 17.00, 23.10, 3.45, 5.00** Музычная настальгія (12+).
**10.00, 4.00** «Народжаны ў СССР».
**11.00** «Мне 90 гадоў, яшчэ лёгкая хада...» Фільм-маналог Анастасіі Цвятаевай. 1989 год (12+).
**12.05** «Да і пасля...» з Уладзімірам Малчанавым. Год 1983-і (12+).
**13.00** Маст. фільм «Сярод тысячы дарог...» (16+)
**14.40** Маст. фільм «Агульная сцяна» (12+).
**16.00** «Колба часу».
**18.00** Маст. фільм «Маё каханне» (12+).
**19.15** «Ранішняя пошта» ў Адэсе. 1986 год (12+).
**19.50** «Ды каму ты патрэбны, гэты капіталізм?» 1992 год (16+).
**21.00** «Быў час». 2009 год (16+).
**22.00** Маст. фільм «Формула вясёлкі» (16+).
**0.00** «Яловая субмарына». Канцэрт «60-годдзе Аляксандра Ліпніцкага» (16+).
**2.35** «Перапынак». Кароткаметражны маст. фільм (12+).

## EuroSport 1

**0.00** Аўтагонкі. World Endurance — 2019 (12+).
**1.00** Покер. WPT Alpha8 (16+).
**2.00** Снукер. World Open — 2019 (6+).
**4.00, 12.30** Снукер. Northern Ireland Open — 2019 (6+).
**6.00** Аўтагонкі. World Endurance — 2020 (12+).
**9.30, 18.00** Тэніс. Ultimate Tennis Show (6+).
**15.00** Веласпорт. «Тур дэ Франс» (12+).
**16.00** Веласпорт. Віртуальны «Тур дэ Франс» (12+).
**20.30** Тэніс. US Open — 2019 (6+).
**21.25** Футбол. Чэмпіянат Нарвегіі. «Русенборг» — «Стромсгадсэт» (6+).

## Кінакамедыя

**1.45, 9.35** Як займацца каханнем па-ангельску (18+).
**3.35** Аперацыя Тушонка (16+).
**5.40** Хот-дог (18+).
**7.45** Аферысты нехаця (18+).
**11.25** Цэлааховнік кілера (18+).
**13.40** (Не)чаканы прынц (16+).
**15.20** Ад сям'і не ўцячэш (16+).
**17.30** Копы ў глыбокім запасе (12+).
**19.30** Шпіён па суседстве (12+).
**21.15** Як выйсці замуж за мільярдэра (18+).
**23.05** Дзяжурны тата (6+).

## ТБ3

**6.00** Калекцыя «Беларусьфільма» (12+).
**8.00** М/ф (6+).
**9.00** «Улегцы» (12+).
**9.30** «M&S» (12+).
**10.05** «Аб здароўі. Знарок і ўсур'ёз» (12+).
**10.40, 22.10** «Перыскоп» (16+).
**11.00, 3.40** «Вакол свету. Месцы сілы» (16+).
**12.00** «Гучныя справы» (16+).
**13.00** «Псіхасаматыка» (12+).
**13.35** «Новы дзень» (16+).
**14.10, 1.55** «Чытальнік». Серыял (16+).
**16.15** «Гэта рэальная гісторыя» (16+).
**17.15** «Якія вярнуліся» (16+).
**18.15, 4.30** «Дзённік экстрасэнса» (16+).
**19.20, 5.20** «Бітва за спадчыну» (16+).
**20.10** «Сляды на вадзе». Маст. фільм (16+).
**22.30** «Чалавек-воўк». Маст. фільм (16+).
**0.30** «Дракула». Серыял (16+).

## ТБ1000

**6.10** Ілюзія падману-2 (12+).
**8.45** Турыст (16+).
**10.50** Таемнае акно (12+).
**12.30** Солт (16+).
**14.10** Як выкрасці хмарачос (12+).
**16.00** Як прыручыць дракона-2 (6+).
**17.45** Галодныя гульні (16+).
**20.10** Галодныя гульні: і ўспыхне полымя (16+).
**22.40** Галодныя гульні: сойка-перасмешніца. Частка I (16+).
**0.40** Дзікун (18 +).
**2.20** Вельмі дрэнныя матулі-2 (18+).
**4.05** Шпіён, які мяне кінуў (16+).

## ТБ1000 Рускае кіно

**6.25** Вязень замка Іф. Абат Фарыя (12+).
**7.45** Вязень замка Іф. Граф Монтэ-Крыста (12+).
**9.00** Лондангард. Ведай нашых (16+).
**13.20** Лёд (12+).
**15.20** 30 спатканняў (16+).
**16.55** Вяселле па абмене (16+).
**18.35** Марафон Жаданняў (16+).
**20.10** Тэрмінова выйду замуж (16+).
**22.10** Цвярозы кіроўца (16+).
**0.10** Лаві момант (16+).
**1.45** Калектар (16+).
**3.10** Час Першых (6+).
**5.30** Цудоўны званочак (6+).
**5.55** Госці (16+).

## National Geographic

**6.00** Зона будаўніцтва (16+).
**6.45** Золата Юкана (16+).
**7.30** Аўта-SOS (16+).
**8.15** Дзікі тунец (16+).
**10.30, 5.40** Навуковыя глупствы (16+).
**12.05** Егіпет з найвялікшым даследчыкам у свеце (16+).
**14.20** Экстрэмальнае падарожжа: Другая сусветная вайна (16+).
**15.50** Еўропа з вышыні птушынага палёту (16+).
**16.35** Суперзбудаванні: Саграда Фаміль'я (16+).
**17.25** Інжынерныя ідэі (16+).
**18.10** Настольная кніга дыктатара (16+).
**19.00, 22.00** Другая сусветная вайна: падводнае пекла (16+).
**19.45, 22.45** Апошнія таямніцы Трэцяга рэйха (16+).
**20.30, 23.30** Гітлерюгенд (16+).
**1.00** Мяжа (16+).
**2.30** Паранармальнае (16+).
**4.05** Эвакуацыя Зямлі (16+).
**4.50** Асушыць акіян (16+).

## Discovery

**8.00** Махінатары (12+).
**8.45** Як гэта ўладкавана: аўтамабілі мары (12+).
**9.10** Як гэта ўладкавана: спортінвентар (12+).
**10.00** Аляска: апошні рубеж (16+).
**10.50** Аперацыя «Выратаванне дома» (12+).
**11.40, 20.40** Браты Дызель (12+).
**12.30, 3.20** Разбуральнікі легенд (16+).
**13.20, 4.10** Разбуральнікі легенд. Дзеці (16+).
**14.10, 6.30** Іржавая імперыя (12+).
**15.00, 7.15** Паляўнічыя на старызну (12+).
**15.50** Паляўнічыя на рэліквіі (12+).
**20.15** Як гэта ўладкавана? (12+).
**21.30** Геній аўтадызайну (12+).
**22.20** Адраджэнне капальні (12+).
**23.10** Джэрэмі Уэйд: таямніцы акіяна (16+).
**0.00** Аўтабан А8 (12+).
**0.50** Смяротны ўлоў (16+).
**1.40** Погляд знутры: West Coast Customs (12+).
**5.00** Самагоншчыкі (18+).
**5.45** Дылетант супраць эксперта (12+).

## Беларусь 1

**6.15** Існасць [СЦ].
**6.40** **Меладрама «Святая хлусня». 1-я і 2-я серыі (12+).**
**8.25** Адзін дзень. Агракамбінат «Сноў» (12+).
**9.00, 12.00, 15.00, 19.00** Навіны.
**9.10** Сэнс жыцця. Андрэй Кароль (12+).
**9.45** Здароўе (12+) [СЦ].
**10.35** Дача (12+).
**11.15, 12.10** **Меладрама «Абарваная мелодыя». 1—4-я серыі (16+).**
**15.15** Краіна.
**15.45** «Брэст. Тысячагадовы рубеж». Мастацка-публіцыстычны фільм (12+).
**16.40, 19.10** **Меладрама «Каханне па найму». 1—4-я серыі (16+).**
**21.00** Панарама.
**21.45** «На кантролі Прэзідэнта».
**22.00** **Меладрама «Святая хлусня». 1—4-я серыі (12+).**
**1.45** Дзень спорту.

## Беларусь 2

**7.00** **«Не нарадзіся прыгожай». Меладрама (12+).**
**8.40** Анімацыйны серыял «Цімон і Пумба» (0+).
**9.30, 21.05** Тэлебарометр.
**9.35** Анімацыйны фільм «Балерына» (0+).
**11.05** «Вежа» (12+).
**11.50** Капейка ў капейку (12+).
**12.25** Камень, нажніцы, папера (16+).
**12.55** «Веру не веру» (16+).
**13.55** **Меладрама «Эні» (12+).**
**15.50** «Мяняю жонку» (16+).
**17.30** «Вяселле ўсляпую» (16+).
**19.00** **Прыгоды «Скарб нацыі: Кніга Тайн» (12+).**
**21.10** Спортлато 6 з 49, КЕНО.
**21.15** **Баявік «Тор-2: Царства цемры» (12+).**
**23.05** «Арол і рэшка. Спецвыпуск» (16+).
**0.05** «Калі мы дома». Скетчкам (16+).

## Беларусь 3

**7.35** «Сіла веры».
**8.00, 14.10, 20.20** Навіны культуры.
**8.20, 14.30** «Гэты дзень».
**8.25** «Лепшае месца на свеце», (6+) «Песня жаўрука». Мультфільмы (0+).
**8.45** **«Дужа важная персона». Маст. фільм (12+).**
**10.00** «Жывая культура». Традыцыя выразвання з паперы (выцінанка-выбіванка). (Навагрудскі раён, Гродзенская вобласць.)
**10.25** «Беларуская кухня». Бульбяная каша з ражанкай.
**10.55** **«Пра беднага гусара закіньце слова». Маст. фільм (12+).**
**13.45** «Навукаманія» (6+).
**14.35** **«Фронт за лініяй фронту». Маст. фільм (12+) [СЦ].**
**17.30** Майстры культуры — ветэранам. Канцэрт Беларускага дзяржаўнага ансамбля «Песняры».
**18.40** **«Замарожаны». Маст. фільм (12+).**
**20.00** «Суразмоўцы». Леанід Дранько-Майсюк.
**20.40** «Калыханка» (0+).
**21.05** **«Старшыня». Маст. фільм (12+).**
**23.45** «Беларусь як песня». Віктар Вуячыч.

## Беларусь 5

**7.00** Азбука спорту.
**7.10** Хакей на траве. Чэмпіянат Беларусі. «Вікторыя» (Смалявічы) — ХК «Мінск».
**8.40** Гульні «на вырост».
**9.10** Футбол. Беларусбанк — чэмпіянат Беларусі.
**11.10** Футбол. Чэмпіянат Англіі. Агляд тура.
**12.10** Вось гэта спорт!
**12.25** Спорт-мікс.
**12.35** Футбол. Ліга чэмпіёнаў УЕФА. Відэачасопіс.
**13.05** Трэніровачны дзень.
**13.35** Вялікі спорт.
**14.20** Футбол. Чэмпіянат Англіі. «Уотфард» — «Ньюкасл».
**16.20** Футбол. Беларусбанк — чэмпіянат Беларусі. «Белшына» (Бабруйск) — «Тарпеда-БелАЗ» (Жодзіна). (У перапынку Спорт-цэнтр.)
**18.20** Футбол. Беларусбанк — чэмпіянат Беларусі. БАТЭ (Барысаў) — «Славія» (Мазыр). (У перапынку Спорт-цэнтр.)
**20.20** Футбол. Беларусбанк — чэмпіянат Беларусі. «Шахцёр» (Салігорск) — ФК «Гарадзея». (У перапынку Спорт-цэнтр.)
**22.20** Футбол. Чэмпіянат Англіі. «Брайтан» — «Манчэстэр Сіці». (У перапынку Спорт-цэнтр.)
**23.50** Хакей на траве. Чэмпіянат Беларусі. «Вікторыя» (Смалявічы) — ХК «Мінск».

## АНТ

**7.00, 9.00, 16.00** [СЦ], **18.00** Нашы навіны.
**7.10** «Маркаў. Нічога асабістага» (16+).
**7.45** «Беларусь. Геаграфія з біяграфіяй» (12+).
**7.50** «Тамара Сінявская. Сузор'е кахання» (12+).
**09.10** **Серыял «Вецер у твар» (16+).**
**12.35** «На дачу!» (6+)
**13.45, 16.20** «Дзень сям'і, кахання і вернасці». Святочны канцэрт. Лепшае (12+).
**16.45, 18.15, 21.10** «Сёння ўвечары» (16+).
**20.00** «Нашы навіны». Суботні выпуск.
**20.45** «Метэагід».
**22.50** **Маст. фільм «Белая ноч, пяшчотная ноч...» (16+)**

## СТБ

**6.05, 0.45** «Ежа багоў» (16+).
**7.45** «Анфас».
**8.05** «Самая карысная праграма» (16+).
**9.00** «Акрылены спорт». Дакументальна-публіцыстычны фільм.
**10.00** «Мінск і мінчане».
**10.30** «Цэнтральны рэгіён».
**11.00** Дак. праект (16+).
**12.25, 13.40, 16.40** **«Вышук-3». Серыял (16+).**
**13.30, 16.30, 19.30** Навіны «24 гадзіны».
**20.00, 22.30** Дак. спецпраект (16+).
**21.30** «Тэрыторыя памылак» (16+).

## МІР

**5.00** М/ф «Маўглі» (6+).
**6.20, 7.50** М/ф (6+).
**7.20** «Сакрэтныя матэрыялы» (16+).
**8.35** «Наша кіно. Заўсёды свежыя». Аляксандр Зацэпін (12+).
**9.05** Ток-шоу «Слабае звяно» (12+).
**10.00, 16.00, 19.00** Навіны (бягучы радок).
**10.10** **Маст. фільм «Вас чакае грамадзянка Ніканорава» [СЦ] (12+).**
**11.55, 16.15, 19.15** **Серыял «Штрафнік» (16+).**
**1.25** **Маст. фільм «Ахоўнік для дачкі» (16+).**
**3.10** **Маст. фільм «Блізняты» [СЦ] (0+).**
**4.30** «Наша кіно. Гісторыя вялікай любові». Казкі А. Роу (12+).
**4.55** М/ф. «Маша і Мядзведзь» (6+).

## РТР—Беларусь

**7.00** **Маст. фільм «Яшчэ кахаю, яшчэ спадзяюся...» (12+)**
**8.40** **Маст. фільм «Апошняя ахвяра» (12+).**
**10.35** «Па сакрэце ўсяму свету».
**11.00** Весткі.
**11.30** «Сто да аднаго».
**12.20** **Маст. фільм «Сардэчная недастаткова**сць» (12+).
**14.10** «Доктар Мяснікоў» (12+).
**15.15** «100ЯНАЎ». Шоу Юрыя Стаянава (12+).
**16.20** **Маст. фільм «Мезальянс» (12+).**
**19.45** «Плюс-мінус». Надвор'е на тыдзень.
**20.00** Весткі ў суботу.
**20.55** «Прывітанне, Андрэй!» (12+)
**22.40** **Маст. фільм «Лёс абмену не падлягае» (12+).**

## НТБ—Беларусь

**6.05** «Астрапрагноз».
**6.10** Сёння. Галоўнае.
**6.15** Terra incognita. Беларусь невядомая (6+).
**6.50** «Гісторыі рамонту» (0+).
**7.20** «Дача» (12+).
**8.00, 10.00, 16.00, 19.00** Сёння.
**8.20** «НЗ.by: час вынікаў».
**8.55** «Гарады Беларусі» (6+).
**9.25** «Урачэбныя таямніцы плюс» (12+).
**10.25** Галоўная дарога (16+).
**11.00** «Жывая ежа» (12+).
**11.50** Кватэрнае пытанне (0+).
**12.50** Паедзем, паядзім! (0+)
**13.40** Гісторыі выратавання (12+).
**14.10** **Баявік «Марскія д'яблы» (16+).**
**16.25** «Сакрэт на мільён». Міхаіл Драздоў (16+).
**18.05** «Следства вялі...» (16+)
**19.25** **Серыял «Дыназаўр» (16+).**
**23.10** «Крутая гісторыя» (12+).

## 8 канал

**7.00, 15.30, 21.15** «Надвор'е» + «Эрана».
**7.05** «Мультпарад» (6+).
**8.50, 17.30** «Прыколы 13-й школы» (6+).
**8.55** «Прызнайся, што смачна!» (6+).
**9.15** **Камедыя «Зніклы жаніх» (16+).**
**10.35** **Серыял «Дочкі» (12+).**
**13.50** Стрым-спектакль «Ну вы даяце» (16+).
**15.35** **«Глядзім усёй сям'ёй» (6+).**
**17.35** **Камедыя «Асмосіс Джонс» (6+).**
**19.10, 1.40** «Надвор'е».
**19.15** **Драма «Мядовы месяц Каміллы» (16+).**
**20.50** «Вечарніца» (6+).
**21.00** «Фэшн is my прафэшн» (12+).
**21.20** **Баявік «Моцны арэшак-3» (16+).**
**23.30** **Баявік «Моцны арэшак-4» (16+).**

---



## ВТБ

**6.05** «Дурні і дарогі» (16+).
**7.20** «Лаві момант» (16+).
**8.35** Серыял «Шчаслівыя разам» (16+).
**10.00, 21.30** Серыял «Кухня» (16+).
**11.30** Серыял «Анжаліка» (16+).
**12.30, 23.00** Серыял «Два бацькі і два сыны» (16+).
**14.00** «Дзіцячы КВЗ» (6+).
**14.55** «Ералаш» (6+).
**15.30, 1.25** Серыял «Маладзёжка» (16+).
**16.30** Серыял «Варонiны» (12+).
**18.30, 0.30** «Уральскія пельмені» (16+).
**19.30** Серыял «Выжыць пасля» (16+).
**20.30** Серыял «Пагналі» (16+).
**2.15** «Хачу верыць!» (16+)
**3.30** Скетч-шоу «Адна за ўсіх» (16+).
**4.45** Скетч-шоу «6 кадраў» (16+).

## Культура

**6.30** «Лісты з правінцыі». Усць-Куломскі раён (Рэспубліка Комі) [СЦ].
**7.00** «Святыні хрысціянскага свету» [СЦ].
**7.30, 14.10, 19.35** «Ключ да разгадкі старажытных скарбаў». Дак. серыял [СЦ].
**8.20** Жыццё выдатных ідэй. «Закон хімічнай гармоніі» [СЦ].
**8.50** «Глядзі весялей!» Маст. фільм.
**10.00** «Назіральнік». Абранае.
**11.00** «Азірніся ў гневе». Маст. фільм.
**12.40** Academia. Канстанцін Скрабін. «Геном як кніга».
**13.30, 21.10** «Штучны адбор».
**15.00** Спектакль тэатра «Et cetera» «Тварыі». Пастаноўка Аляксандра Калягіна. Запіс 2012 года.
**16.10, 2.25** Раман у камені. «Малайзія. Востраў Лангкаві». Дак. фільм.
**16.40, 0.50** Шэдэўры рускай музыкі. Оперная класіка.
**17.40** «Біблейскі сюжэт».
**18.05** «Паліглот». Іспанская з нуля за 16 гадзін! № 6.
**18.50, 1.45** «Уладзімір Арнольд. Мастацтва доказу». Дак. фільм [СЦ].
**20.25** «Добрай ночы, малыя!»
**20.40** Да 70-годдзя Канстанціна Райкіна. «Самнасам з гледачом» [СЦ].
**21.50** «Тры сястры». Маст. фільм (16+).
**22.40** 95 гадоў з дня нараджэння Гелія Коржава. «Вяртанне». Дак. фільм [СЦ].
**23.20** «Настане дзень». Маст. фільм.

## Настальгія

**6.00** «Госці з Сан-Рэма». 1992 год (12+).
**6.45** «Ню люба — не слухай...» (16+)
**7.40** «Музычная гавань» Элеаноры Філін» (16+).
**9.00, 15.00, 21.00** «Мінулы час» (12+).
**9.45, 11.20, 15.45, 17.00, 18.45, 20.25, 21.45, 23.00, 2.20, 5.20** Музычная настальгія (12+).
**10.00** Маст. фільм «Сярод шэрых камянёў» (16+).
**12.00** «СевАлогія» з Севам Наўгародцавым: «Эрык Клэптан» (18+).
**13.05** «Рок-н-рол ТБ». 1992 год (16+).
**13.50** Дак. фільм «Свеча горела...» (12+)
**16.00, 22.00** «Народжаныя ў СССР».
**18.00** «Быў час» з Аляксандрам Паліткоўскім: «Агонёк» перабудовы» «(16+).
**18.55** Дак. фільм «Маскоўская элегія» (16+).
**0.00** Маст. фільм «Амаль смешная гісторыя» (16+).
**3.00** «Быў час». 2009 год (16+).
**4.00** Маст. фільм «Асабліва небяспечны...» (16+).
**5.35** Кароткаметражны фільм «Тры рублі» (16+).

## EuroSport 1

**0.00** Аўтагонкі. WTCR (12+).
**1.00** Покер. WPT Alpha8 (16+).
**2.00** Аўтагонкі. Суперкубак Porsche (12+).
**2.30** Снукер. International Championship (6+).
**4.00** Снукер. «Мастэрс»-2019 (6+).
**6.30** Аўтагонкі. «24 гадзіны Ле-Мана» — 2019 (12+).
**7.30** Аўтагонкі. World Endurance — 2019 (12+).
**9.30** Тэніс. Player's Cut (6+).
**12.30** Снукер. «Мастэрс» — 2019 (6+).
**14.00** Тэніс. Выставачны турнір. Thiem's 7.
**18.30** Веласпорт. «Тур дэ Франс» — 2018 (12+).

## Кінакамедыя

**1.10** Хот-дог (18+).
**4.00** Эйр Амерыка (16+).
**6.05** Дзеці сэксу не перашкода (16+).
**8.10** Целаахоўнік кілера (18+).
**10.20** Дзюплекс (12+).
**12.00** Працсячка (16+).
**14.00** Чалавек-аркестр (12+).
**15.40** Копы ў глыбокім запасе (12+).
**17.40** Аферысты нехаця (18+).
**19.30** Дзядуля лёгкіх паводзін (18+).
**21.25** (Не)чаканы прынц (16+).
**23.05** Васабі (16+).

## ТБ3

**6.00** Калекцыя «Беларусьфільма» (12+).
**8.00** М/ф (6+).
**8.55, 23.35** «Улегцы» (12+).
**9.25** «Гэта рэальная гісторыя» (16+).
**10.20, 15.40, 4.30** «Суд ідзе». Дак. серыял (16+).
**11.20, 18.45, 3.35** «Сляпая» (16+).
**12.25, 19.50** «Варажбітка» (16+).
**13.30** «Містычныя гісторыі» (12+).
**14.30, 2.40** «Паляўнічыя на прывідаў» (16+).
**16.45** «Знакі лёсу» (16+).
**17.45** «Скажы мне праўду» (16+).
**21.00** «Менталіст». Серыял (16+).
**22.45** «Дракула». Серыял (16+).

**0.05** «90-я» (16+).
**0.50** «Люстэркі». Маст. фільм (18+).

## ТБ1000

**6.10** Востраў галаварэзаў (6+).
**8.15** Гонка стагоддзя (16+).
**9.55** Ілюзія падману-2 (12+).
**12.05** Забытае (16+).
**13.40** Дывергент (12+).
**16.05** Дывергент-2: інсургенты (12+).
**18.05** Дывергент-3: за сцяной (16+).
**20.10** Як прыручыць дракона-2 (6+).
**21.50** Як выкрасці хмарачос (12+).
**23.40** Ветраная рака (18+).
**1.35** Простая просьба (18+).
**3.40** Новы чалавек-павук (12+).

## ТБ1000 Рускае кіно

**6.05** Карп адмарожаны (12+).
**8.00** Лаві момант (16+).
**9.30** Каханне прэт-а-партэ (12+).
**11.15** Памятаю — не памятаю! (12+)
**12.30** Кухня ў Парыжы (12+).
**14.15** Кухня. Апошняя бітва (12+).
**16.15** Іван Царэвіч і Шэры Воўк-3 (12+).
**17.35** Алёша Паповіч і Тугарын Змей (12+).
**19.00** Лёд (12+).
**20.55** Марафон жаданняў (16+).
**22.35** 30 спатканняў (16+).
**0.15** Русалка. Возера мёртвых (16+).
**2.00** Рускі чорт (18+).
**3.45** Чорная маланка (6+).
**5.50** Хатабыч (16+).

## National Geographic

**6.00** Гульні розуму (16+).
**6.45** Еўропа з вышыні птушынага палёту (16+).
**7.30** Цуды інжынерыі (16+).
**8.20, 19.00, 22.00, 1.15, 4.25** Аўта-SOS (16+).
**9.05** Суперзбудаванні Трэцяга рэйха (16+).
**9.50, 18.15** Царства муміі (16+).
**10.35** У дзікай прыродзе з Беарам Грылсам (16+).
**12.10** Моц племені (16+).
**12.55** Суперзбудаванні Трэцяга рэйха (16+).
**13.40, 21.15, 2.45** Расследаванні авіякатастроф (16+).
**15.10** Ліхтугі за мяжой: злачынства і пакаранне (16+).
**17.25** Служба бяспекі аэрапорта: Бразілія (16+).
**20.30** Гісторыі выратавання (16+).
**22.50** Мегамосты (16+).
**3.30** Мяжа (16+).
**5.15** Космас: прастора і час (16+).
**5.55** Гульні розуму (16+).

## Discovery

**8.00** Навуковыя прыколы (12+).
**8.45** Роб Рыгл даследуе свет (16+).
**9.35** Гаражны рамонт (12+).
**10.25, 16.15, 22.20** Махінатары (12+).
**11.15, 19.00, 4.10** Багажныя войны (12+).
**11.40** Разбуральнік (12+).
**12.05** Паляўнічыя на рэліквіі (12+).
**12.55** Разбуральнікі легендаў. Дзеці (16+).
**13.45** Погляд знутры: West Coast Customs (12+).
**15.25** Браты Дызель (12+).
**17.10, 21.30, 5.25** Як гэта зроблена? (12+)
**18.05** У ГАС на прапампоўку (12+).
**19.50, 5.45** Рэальныя дальнабойшчыкі (12+).
**20.40, 3.20** Залатая ліхаманка: бурныя воды (16+).
**23.10** Склады: бітва ў Канадзе (16+).
**0.00** Узрываючы гісторыю (12+).
**0.50** Джэрэмі Уэйд: таямніцы акіяна (16+).
**1.40** Голыя і напалоханыя (16+).
**05.00** Як гэта ўладкавана: аўтамабілі мары (12+).
**6.30** Голыя і напалоханыя XL (16+).
**7.15** Браты Дызель (12+).

## Беларусь 1

**6.00, 7.20, 8.15** Добрай раніцы, Беларусь!
**7.00, 8.00** (з сурдаперакладам), **9.00, 12.00, 15.00, 17.00, 19.00** Навіны.
**7.05, 8.05** Навіны эканомікі.
**7.10, 8.10** Зона Х. Крымінальная хроніка (16+).
**9.10, 22.05 Серыял «След» (16+).**
**10.40** Дзень у вялікім горадзе.
**11.45, 12.10, 13.05, 18.30, 19.20 Меладрама «Капітанша-2» (16+).**
**14.00** «Здарова здаровым быць!» (6+) [СЦ]
**14.50,15.25 Меладрама «Веранікa. Страчанае шчасце» (16+).**
**15.15, 18.00** Навіны рэгіёна.
**17.05** Беларуская часінка.
**18.15, 1.10** «Зона Х». Крымінальныя навіны (16+).
**21.00** Панарама.
**21.50** «На кантролі Прэзідэнта».
**22.05 Серыял «След» (16+).**
**0.50** Сфера інтарэсаў.
**1.35** Дзень спорту.

## Беларусь 2

**7.00** «Уключайся!» (12+)
**9.00, 18.10** Тэлебарометр.
**9.05, 20.10 Серыял «Сляпая» (16+).**
**10.00, 23.15** «Экстрасэнсы-дэтэктывы» (16+).
**10.55, 18.15 Серыял «Мароза-ва-2» (16+).**
**12.45, 0.15 Меладрама «Анатомія страсці» (16+).**
**13.35** «Веру не веру» (16+).
**14.30** М/с «Пінгвіны з Мадагаскара» (0+).
**15.20** М/с «Маша і Мядзведзь» (0+).
**15.35** Нічога сабе ньюз (12+).
**15.40** «Вячэра не патрэбна» (16+).
**16.25 «Не нарадзіся прыгожай». Меладрама (12+).**
**17.15** «Калі мы дома». Скетчкам (16+).
**21.10** Спортлато 5 з 36, КЕНО.
**21.15** «Кліч крыві» (16+).
**22.10** «Трэці лішні» (16+) [СЦ].

## Беларусь 3

**7.00** «Дабраранак».
**7.35, 14.40** «Беларуская кухня». Яечня і дранік на ўсю патэльню.
**8.05, 12.00, 20.20** Навіны культуры.
**8.25, 12.20** «Гэты дзень».
**8.30, 18.55 «Народжаная зоркай». Маст. фільм (12+).**
**9.20, 19.40** «Апошні дзень». Таццяна Ліёзнава (12+).
**10.00** «Архітэктура Беларусі» [СЦ].
**10.15** «На сямі вятрах». Маст. фільм (12+).
**12.25, 21.05** «Бабруйскі вузел. Ліквідацыя». Дак. фільм (12+).
**12.50, 21.30 «Стаўка большая за жыццё». Маст. фільм (12+).**
**13.50, 22.30 «1942». Маст. фільм (16+).**
**15.10** Майстры культуры — ветэранам. Канцэрт Беларускага дзяржаўнага акадэмічнага заслужанага харэаграфічнага ансамбля «Харошкі».
**16.00** «Я хачу гэта ўбачыць!» (6+).
**16.30** «Сваімі словамі». Тэлевіктарына.
**17.10 «На сямі вятрах». Маст. фільм (12+).**
**20.40** «Калыханка» (0+).
**23.20** «Майстэрня. Гісторыя аднаго мастака». Іван Міско [СЦ].

## Беларусь 5

**7.00** Азбука спорту.
**7.10** Футбол. Чэмпіянат Англіі. «Крыстал Пэлас» — «Чэлсі».
**9.05** Спорт-кадр.
**9.35** Футбол. Чэмпіянат Англіі. «Уотфард» — «Норвіч».
**11.30** Марына Лобач. Гімнастка з душой паэта. Хранікальна-дакументальны фільм.
**12.35, 17.15** Кіберспорт. Аўтаспорт.
**13.50** Футбол. Чэмпіянат Англіі. «Арсенал» — «Лестэр».
**15.45** Піт-стоп.
**16.15** Футбол. Еўра-2020. Відэачасопіс.
**16.45** Трэніровачны дзень.
**18.55** Між іншым.
**19.15** 15 гадоў перамагаем разам. Хранікальна-дакументальны фільм.
**19.50** Футбол. Чэмпіянат Англіі. «Манчэстэр Сіці» — «Ньюкасл». (У перапынку — Спорт-цэнтр.)
**21.55** Вось гэта спорт!
**22.05** Футбол. Чэмпіянат Англіі. «Брайтан» — «Ліверпуль». (У перапынку — Спорт-цэнтр.)

## АНТ

**6.00, 7.05, 8.05** «Наша раніца».
**7.00** [СЦ], **8.00** [СЦ], **9.00** [СЦ], **11.00, 13.00, 16.00, 18.00** [СЦ], **20.30** Нашы навіны.
**9.10** «Тэорыя змовы» (16+).
**9.55** «Жыць здарова!» (16+)
**11.10 Серыял «Іншае жыццё» (12+).**
**12.10** «Модны прыгавор» (6+).
**13.10 Серыял «Участак» (16+).**
**15.10** «Давай пажэнімся!» (16+)
**16.20, 23.25** «Мужчынскае / Жаночае» (16+).
**17.20, 18.20** «На самой справе» (16+).
**18.55** «Беларусь. Геаграфія з біяграфіяй» (12+).
**19.00** «Аб'ектыўна» (16+).
**20.00** Час.
**21.10** «Зроблена» (16+).
**21.25 Серыял «Знахар» (16+).**

## СТБ

**6.00, 6.40, 7.45** «Раніца СТБ».
**6.30** [СЦ], **7.30** [СЦ], **8.30** [СЦ], **10.30, 13.30, 16.30, 19.30, 22.30** Навіны «24 гадзіны».
**9.00, 23.50** «Загадкі чалавецтва» (16+).
**10.40 «Джокер». Серыял (16+).**
**12.30** «Вадзіць па-руску» (16+).
**12.40, 21.15, 1.25** «Самыя шакавальныя гіпотэзы» (16+).
**13.45, 23.00** «Таямніцы Чапман» (16+).
**14.40** «Неверагодна цікавыя гісторыі» (16+).
**15.25, 16.50 «Вышук-3». Серыял (16+).**
**19.10** «Зроблена». Дак. праект.
**20.05** «Сталічныя падрабязнасці».
**20.15** «Міншчына».
**20.30** «У абстаноўцы міру».
**22.00** «Глядзець усім!» (16+)

## МІР

**5.00, 4.25 Серыял «Грачанка» (16+).**
**7.10, 10.10 Серыял «Ганна Герман. Таямніца белага анёла» [СЦ] (16+).**
**10.00, 13.00, 16.00, 19.00, 23.45** Навіны (бягучы радок).
**13.15** «Справы судовыя. Грошы вярніце!» (16+)
**14.10, 17.15** «Справы судовыя. Бітва за будучыню» (16+).
**15.05, 16.15** «Справы судовыя. Новыя гісторыі» (16+).
**18.15, 19.25 Серыял «Пчаляр» [СЦ] (16+).**
**21.40** «Гульня ў кіно» (12+).
**23.05** «Сусветныя гульні розуму» (12+).
**0.00** Ток-шоу «Бацькі і дзеці» (12+).
**0.55** «Прысуд!?» (16+)
**1.40 Серыял «Мухтар. Новы след» [СЦ] (16+).**
**3.50** «Героі Еўразіі» (12+).
**4.15** «Старт UP па-казахстанскі» (12+).

## РТР—Беларусь

**7.00** «Новая раніца».
**11.00, 14.00, 17.00, 20.00** Вестi.
**11.30** «Пра самае галоўнае» (12+).
**12.35** «Лёс чалавека» (12+).
**13.50, 16.50, 19.50, 23.00** Навіны — Беларусь.
**14.40 Серыял «Таямніцы следства» (12+).**
**16.30** «Зроблена». Дак. праект.
**17.15** «60 хвілін».
**18.35** «Андрэй Малахаў. Прамы эфір» (16+).
**21.05 Серыял «Бярозка» (12+).**
**23.10** «Вечар з Уладзімірам Салаўёвым».

## НТБ—Беларусь

**6.00** «Астрапрагноз».
**6.10** Формы жыцця (6+).
**6.15** Спорт-мікс.
**6.25** «Гарады Беларусі» (6+).
**7.00, 16.25, 19.40, 22.00, 23.25** Сёння. Галоўнае.
**7.10** «50 рэцэптаў першага» (12+).
**8.00, 10.00, 13.00, 16.00, 19.00** Сёння.
**8.25** Спецыяльны рэпартаж (12+).
**8.45 Серыял «Мухтар. Новы след» (16+).**
**9.35, 22.05** «НЗ.by».
**10.25 Серыял «Масква. Цэнтральная акруга» (16+).**
**12.10 Серыял «Масква. Тры вакзалы» (16+).**
**13.25, 16.30** Агляд. Надзвычайнае здарэнне.
**13.55** Нашы (12+).
**14.10 Баявік «Марскія д'яблы. Смерч» (16+).**
**17.00** «ДНК» (16+).
**18.00, 19.55 Дэтэктыў «Пёс» (16+).**
**21.00 Серыял «Чорная лесвіца» (16+).**
**22.25 Серыял «Неадкладнае рэагаванне» (16+).**
**23.40** «Сусветнае закулiссе. Таемныя таварыствы». Фільм Вадзіма Глускера (16+).

## 8 канал

**7.00, 17.25, 21.10** «Надвор'е» + «Эрана».
**7.05, 15.40** «Мульт-парад» (6+).
**7.30, 15.35, 20.50** «Прыколы 13-й школы» (6+).
**7.35 Серыял «30, але 17» (16+).**
**8.40, 19.15 Серыял «Ленінград 46» (16+).**
**10.15** «Гатуй як шэф» (12+).
**10.40** Драма «Мачаха» (12+).
**12.45, 17.30 Серыял «Сярод канібалаў» (18+).**
**14.30 Серыял «О, мая Венера!» (18+)**
**15.30** «Надвор'е».
**16.05 Камедыя «Разня» (16+).**
**20.55** «Вечарніца» (6+).
**21.15 Драма «Акіян» (12+).**
**23.40 Трылер «Тэлефонная будка» (18+).**
**1.05** «Надвор'е» + Аэравідэа.



## ВТБ

**6.05** «Дурні і дарогі» (16+).
**7.20** «Лаві момант» (16+).
**8.35** Серыял «Шчаслівыя разам» (16+).
**10.00** Серыял «Кухня» (16+).
**11.30** Серыял «Анжаліка» (16+).
**12.30** Серыял «Два бацькі і два сыны» (16+).
**14.00** «Дзіцячы КВЗ» (6+).
**15.00** «Галерэя прыгажосці» (16+).
**15.40** «КВЗ. Па-нашаму» (16+).
**16.30** Серыял «Вароніны» (12+).
**18.30** «Уральскія пельмені» (16+).
**19.30** Серыял «Выжыць пасля» (16+).
**20.30** «Справа была вечарам» (16+).
**21.30** Баявік «Рэд-2» (16+).
**23.35** «Стэндап Андэграўнд» (16+).
**0.30** Баявік «Джон Уік-2» (18+).
**2.30** «Кіно ў дэталях» (16+).
**3.20** Скетч-шоу «Адна за ўсіх» (16+).
**4.45** Скетч-шоу «6 кадраў» (16+).

## Культура

**6.30** «Лісты з правінцыі». Пенза [СЦ].
**7.00** «Легенды сусветнага кіно». Леанід Харытонаў.
**7.30, 14.10, 19.35** «Ключ да разгадкі старажытных скарбаў». Дак. серыял [СЦ].
**8.20** Жыццё выдатных ідэй. «Трынаццаты элемент» [СЦ].
**8.45** «Святаяннік». Маст. фільм.
**10.00** «Назіральнік». Абранае.
**11.00** Шэдэўры старога кіно. «Усё гэта — рытм». Маст. фільм.
**12.15** Раман у камені. «Германія. Замак Разенштайн». Дак. фільм.
**12.40** Academia. Уладзімір Захараў. «Хвалі-забойцы».
**13.30** «Штучны адбор».
**15.00** Спектакль МХТ імя А. П. Чэхава «Сорак першы. Opus Posth». Пастаноўка Віктара Рыжакова. Запіс 2012 года.
**16.30** Прыгожая планета.
**16.45** Шэдэўры рускай музыкі. П. Чайкоўскі. Сачыненні для скрыпкі з аркестрам.
**17.40** «Біблейскі сюжэт».
**18.05** «Паліглот». Іспанская з нуля за 16 гадзін! № 9.
**18.50** Да 60-годдзя з дня нараджэння Яўгена Дваржэцкага. «Больш, чым каханне» [СЦ].
**20.25** «Добрай ночы, малыя!»
**20.40** Да 70-годдзя Канстанціна Райкіна. «Самнасам з гледачом» [СЦ].
**21.10, 1.45** «Шукальнікі». «Код «Чорнага кабінета».
**21.55** «Нью-Ёрк, Нью-Ёрк». Маст. фільм.
**0.40** Квартэт Уэйна Шортэра на Стакгольмскім джазавым фестывалі.
**2.30** «Легенды перуанскіх індзейцаў». «Вялікая бітва Слана з Кітом». М/ф для дарослых.

## Настальгія

**6.00** «Яловая субмарына». Канцэрт «60-годдзе Аляксандра Ліпніцкага» (16+).
**8.35** «Перапынак». Кароткаметражны маст. фільм (12+).
**9.00, 15.00, 21.00, 3.00** «Мінулы час» (12+).
**9.45, 11.00, 15.45, 18.00, 20.15, 21.45, 0.45, 2.25, 3.45, 5.00** Музычная настальгія (12+).
**10.00, 16.00, 4.00** «Народжаныя ў СССР».
**12.00** Тэлеспектакль «Зойкіна кватэра» (18+).
**17.00** «Мне 90 гадоў, яшчэ лёгкая хада...» Фільм-маналог Анастасіі Цвятаевай. 1989 год (12+).
**18.05** «Да і пасля...» з Уладзімірам Малчанавым. Год 1983-і (12+).
**19.00** Маст. фільм «Сярод тысячы дарог...» (16+)
**20.40** Маст. фільм «Агульная сцяна» (12+).
**22.00** «Колба часу» (16+).
**0.00** «Быў час» з Аляксандрам Паліткоўскім: «Агеньчык» перабудовы» (16+).
**0.55** Дак. фільм «Маскоўская элегія» (16+).

## EuroSport 1

**0.00, 6.00** Аўтагонкі. World Endurance — 2019 (12+).
**1.00** Покер. WPT Alpha8 (16+).
**2.00** Снукер. English Open — 2019 (6+).
**4.00, 11.30** Снукер. World Open — 2019 (6+).
**6.00** Аўтагонкі. World Endurance — 2019 (12+).
**9.30** Тэніс. Player's Cut (6+).
**13.00** Футбол. Лёсаванне Лігі чэмпіёнаў (6+).
**13.20** Футбол. Чэмпіянат Нарвегіі. «Мальдэ» — «Мьёндален» (6+).
**14.20** Тэніс. Выставачны турнір. Thiem's 7.
**18.30** Веласпорт. «Тур дэ Франс» — 2018 (12+).

## Кінакамедыя

**1.10** Чаго хочуць жанчыны? (16+)
**4.05** Ад сям'і не ўцячэш (16+).
**6.10** Ананасавы экспрэс: сяджу, куру (18+).
**8.20** Дзядуля лёгкіх паводзін (18 +).
**10.20** Дзеці сэксу не перашкода (16+).
**12.20** Вялікая вяселле (16+).
**14.00** Дзяжурны тата (6+).
**15.50** SuperАлібі (16+).
**17.35** Вялікі салдат (16+).
**19.30** Сіньёр Рабінзон (16+).
**21.35** ЗацщитнеГ (16+).
**23.30** Галівудскія копы (12+).

## ТБ3

**6.00** Калекцыя «Беларусьфільма» (12+).
**8.00** М/ф (6+).
**9.15** «Скажы мне праўду» (16+).
**10.05, 4.30** «Суд ідзе». Дак. серыял (16+).
**11.05, 18.25, 4.00** «Сляпая» (16+).
**12.10** «Варажбітка» (12+).
**13.15** «Містычныя гісторыі» (12+).
**14.20, 3.05** «Паляўнічыя на прывідаў» (16+).
**15.25** «Вакол свету. Месцы сілы» (16+).
**16.25** «Знакі лёсу» (16+).
**17.25** «Скажы мне праўду» (16+).
**19.35** «Чалавек-невідзімка» (16+).
**20.40, 2.15** «Гучныя справы» (16+).
**21.45** Камедыя «Бацькоўскае бязмежжа» (6+).
**23.45** «Вока». Маст. фільм (16+).
**1.30** «90-е» (16+).

## ТБ1000

**6.10** Восень у Нью-Ёрку (12+).
**8.15** Дарыян Грэй (16+).
**10.20** Гонка стагоддзя (16+).
**12.05** Прынцэса-нявеста (6+).
**13.50** Прыгажуня і пачвара (12+).
**15.45** Ілюзія падману-2 (12+).
**18.00** Востраў галаварэзаў (6+).
**20.10** Солт (16+).
**21.50** Турыст (16+).
**23.35** Таемнае акно (12+).
**1.15** Ветраная рака (18+).
**3.05** Што хавае хлусня (16+).
**4.30** Як выкрасці хмарачос (12+).

## ТБ1000 Рускае кіно

**7.10** Кухня ў Парыжы (12+).
**9.00** Кухня. Апошняя бітва (12+).
**10.55** Суперменеджар, ці Матыка Лёсу (16+).
**12.20** Каханне прэт-а-партэ (12+).
**13.45** Паміраю — не памятаю! (12+)
**15.05** Лаві момант (16+).
**16.20** Тры волаты: ход канём (6+).
**17.40** Тры волаты і Марскі цар (6+).
**19.00** Наша Russia. Яйкі Лёсу (16+).
**20.25** Ржэўскі супраць Напалеона (16+).
**21.55** Джэнтльмены, удачы! (12+)
**23.40** 30 спатканняў (16+).
**1.35** Лёд (12+).
**3.55** Госці (16+).
**5.40** Казка пра рыбака і рыбку (6+).

## National Geographic

**6.00** Панарама 360 градусаў: разбурэнне аб'ектаў сусветнай спадчыны (16+).
**6.15** Гульні розуму (16+).
**7.00** Еўропа з вышыні птушынага палёту (16+).
**7.50** Цуды інжынерыі (16+).
**8.35, 19.45, 1.10** Аўта-SOS (16+).
**9.20, 13.00** Суперзбудаванні Трэцяга рэйха (16+).
**9.55, 18.15** Самае смяротнае вывяржэнне вулкана ў гісторыі Амерыкі (16+).
**10.40** У дзікай прыродзе з Беарам Грылсам (16+).
**12.15** Моц племені (16+).
**13.35, 21.15, 2.00** Расследаванне авіякатастроф (16+).
**15.10** Інстынкт выжывання (16+).
**17.25** Служба бяспекі аэрапорта: Бразілія (16+).
**19.00** Дзіўная планета: свет, створаны лавай (16+).
**20.30** Зямля пад рэнтгенам (16+).
**22.00** 80-я (16+).
**3.35** Мяжа (16+).
**4.25** Ліхтугі за мяжой: злачынства і пакаранне (16+).
**5.15** Космас: прастора і час (16+).

## Discovery

**8.00, 12.55** Разбуральнікі легенд. Дзеці (16+).
**8.45, 20.40, 3.20** Залатая ліхаманка: бурныя воды (16+).
**9.35** Гаражны рамонт (12+).
**10.25, 16.15, 22.20** Махінатары (12+).
**11.15** Разбуральнік (16+).
**12.05** Паляўнічыя на рэлiквii (12+).
**13.45, 7.15** Адраджэнне капальні (12+).
**14.35** Голыя, напалоханыя і самотныя (16+).
**15.25** Джэрэмі Уэйд: таямніцы акіяна (16+).
**17.10, 21.30, 5.25** Як гэта зроблена? (12+)
**18.05, 2.30** У ГАС на прапампоўку (12+).
**19.00, 4.10** Багажныя войны (12+).
**19.50, 5.45** Рэальныя дальнабойшчыкі (12+).
**23.10** Склады: бітва ў Канадзе (16+).
**0.00** Аперацыя «Выратаванне дома» (12+).
**0.50** Аляска: апошні рубеж (16+).
**1.40, 6.30** Голыя і напалоханыя XL (16+).
**5.00** Як гэта ўладкавана: аўтамабілі мары (12+).

## Беларусь 1

6.00, 7.20, 8.15 Добрай раніцы, Беларусь!
7.00, 8.00 (з сурдаперакладам), 9.00, 12.00, 15.00, 17.00, 19.00 Навіны.
7.05, 8.05 Навіны эканомікі.
7.10, 8.10 Зона Х. Крымінальная хроніка (16+).
7.20 Добрай раніцы, Беларусь!
7.45, 20.45 Зроблена.
**9.10 Серыял «След» (16+).**
10.45 Дзень у вялікім горадзе.
**11.45, 12.10, 13.05, 18.40, 19.20 Меладрама «Капітанша-2» (16+).**
14.00 «Здорава здаровым быць!» (6+) [СЦ]
**14.55, 15.25 Меладрама «Вераніка. Страчанае шчасце» (16+).**
15.15, 18.30 Навіны рэгіёна.
17.05 «Сэнс жыцця». Андрэй Савіных (12+).
17.30 Маршрут пабудаваны (12+).
18.15 Зона Х. Вынікі тыдня (16+).
21.00 Панарама.
21.50 Клуб рэдактараў (16+).
**22.30 Меладрама «Абарваная мелодыя». 1—4-я серыі (16+).**
2.15 Дзень спорту.

## Беларусь 2

7.00 «Уключайся!» (12+)
9.00, 18.10 Тэлебарометр.
**9.05, 20.10 Серыял «Сляпая» (16+).**
10.00 «Супержонка» (16+).
**10.50, 18.15 Серыял «Марозава-2» (16+).**
**12.40 Меладрама «Анатомія страсці» (16+).**
13.30 «ЖаннаПажані» (16+).
14.20 «Чалавек-невідзімка» (16+).
15.15 Хто я? (12+)
15.35 Нічога сабе ньюз (12+).
15.40 «Вячэра не патрэбна» (16+).
**16.25 «Не нарадзіся прыгожай». Меладрама (12+).**
17.15 «Арол і рэшка. Спецвыпуск» (16+).
21.10 Спортлато 5 з 36, КЕНО.
**21.15 Фантастыка «Зорныя войны: вяртанне Джэдая» (12+).**
**23.35 Драма «Лютасць» (16+).**

## Беларусь 3

7.00 «Дабраранак».
7.35 «Беларуская кухня». Халаднік.
8.05, 12.00, 20.20 Навіны культуры.
8.25, 12.15 «Гэты дзень».
**8.30, 18.55 «Народжаная зоркай». Маст. фільм (12+).**
9.20, 19.40 «Апошні дзень». Ія Савіна (12+).
9.55 «Архітэктура Беларусі» [СЦ].
10.10 «Камертон». Рэжысёр Галіна Адамовіч.
**10.40 «Дамы запрашаюць кавалераў». Маст. фільм (12+) [СЦ].**
12.20, 21.05 «Дыверсія ў Асіповічах. Іх ведалі толькі ў твар». Дак. фільм (12+).
12.45, 21.30 «Стаўка большая за жыццё». Маст. фільм (12+).
**13.45, 22.30 «1942». Маст. фільм (16+).**
14.30 «Сіла веры».
15.00 «Што я люблю, во што я веру...» Юбілейны канцэрт народнага артыста Беларусі Валянціна Дудкевіча.
16.35 «Я хачу гэта ўбачыць!» (6+)
17.00 «Сваімі словамі». Тэлевіктарына.
**17.40 «Дамы запрашаюць кавалераў». Маст. фільм (12+) [СЦ].**
20.40 «Калыханка» (0+).
23.20 «Майстэрня. Гісторыя аднаго мастака». Яўгенія Мусінская [СЦ].

## Беларусь 5

7.00 Азбука спорту.
7.10 Футбол. Чэмпіянат Англіі. «Борнмут» — «Тотэнхэм».
9.00 Спорт-мікс.
9.10 Футбол. Чэмпіянат Англіі. «Эвертан» — «Саўтгэмптан».
11.05 Футбол. Чэмпіянат Англіі. «Астан Віла» — «Манчэстэр Юнайтэд».
13.00 Футбол. Ліга чэмпіёнаў УЕФА. Лёсаванне.
13.30 Гульні «на вырост».
14.00 Футбол. Ліга Еўропы УЕФА. Лёсаванне.
14.30 Біятлон. Летні чэмпіянат свету.
16.05 Свет англійскай прэм'ер-лігі. Відэачасопіс.
16.35 Вось гэта спорт!
16.50 Хакей на траве. Чэмпіянат Беларусі. «Вікторыя» (Смалявічы) — ХК «Мінск».
18.20 Футбол. Беларусбанк — чэмпіянат Беларусі. ФК «Смалявічы» — «Дынама» (Брэст). (У перапынку — Спорт-цэнтр.)
20.20 Футбол. Беларусбанк — чэмпіянат Беларусі. «Дынама» (Брэст) — ФК «Слуцк». (У перапынку — Спорт-цэнтр.)
22.25 Футбол. Чэмпіянат Англіі. Агляд тура.
23.25 Змешаныя адзінаборствы.

## АНТ

6.00, 7.05, 8.05 «Наша раніца».
7.00 [СЦ], 8.00 [СЦ], 9.00 [СЦ], 11.00, 13.00, 16.00, 18.00 [СЦ] Навіны.
9.10 «Тэорыя змовы» (16+).
9.55 «Жыць здарова!» (16+)
**11.10 Серыял «Іншае жыццё» (12+).**
12.10 «Модны прыгавор» (6+).
**13.10 Серыял «Участак» (16+).**
15.10 «Давай пажэнімся!» (16+)
16.20, 0.55 «Трывожная кнопка» (16+).
16.40, 18.20 «Мужчынскае / Жаночае» (16+).
18.50 «Удача ў прыдачу!» Дзённік (12+).
18.55 «Поле цудаў» (16+).
20.00 Час.
21.10 «Па справядлівасці» (16+).
**21.25 Серыял «Вецер у твар» (16+).**

## СТБ

6.00, 6.40, 7.45 «Раніца СТБ».
6.30 [СЦ], 7.30 [СЦ], 8.30 [СЦ], 10.30, 13.30, 16.30, 19.30, 22.30 Навіны «24 гадзіны».
9.00, 23.50 «Загадкі чалавецтва» (16+).
**10.40 «Джокер. Аперацыя «Капкан». Серыял (16+).**
12.20 «Вадзіць па-руску» (16+).
12.40, 21.30, 1.25 «Самыя шакуючыя гіпотэзы» (16+).
13.45, 23.00 «Таямніцы Чапман» (16+).
14.40 «Неверагодна цікавыя гісторыі» (16+).
16.50 Дак. спецпраект (16+).
19.10 «Зроблена». Дак. праект.
20.05 «Сталічныя падрабязнасці».
20.15 «Міншчына».
20.30 «Акрылены спорт». Дакументальна-публіцыстычны фільм.
22.10 «Глядзець усім!» (16+)

## МІР

**5.00 Серыял «Грачанка» (16+).**
**6.40, 10.20 Серыял «Пчаляр» [СЦ] (16+).**
10.00, 13.00, 16.00, 19.00 Навіны (бягучы радок).
10.10 «У гасцях у лічбы» (12+).
13.15 «Справы судовыя. Грошы вярніце!» (16+)
14.10, 16.20 «Справы судовыя. Бітва за будучыню» (16+).
15.05 «Справы судовыя. Новыя гісторыі» (16+).
**17.20 Маст. фільм «Вас чакае грамадзянка Ніканорава» [СЦ] (12+).**
19.15 Ток-шоу «Слабае звяно» (12+).
20.15 «Гульня ў кіно» (12+).
21.00 «Сусветныя гульні розуму» (12+).
**21.40 Маст. фільм «Замарожаны» (12+).**
**23.20 Маст. фільм «Ахоўнік для дачкі» (12+).**
**1.20 Маст. фільм «Танцуй, танцуй» (12+).**
**3.30 Маст. фільм «Маё каханне» (12+).**
4.45 М/ф «Маўглі» (6+).

## РТР—Беларусь

7.00 «Новая раніца».
11.00, 14.00, 17.00, 20.00 Весткі.
11.30 «Пра самае галоўнае» (12+).
12.35 «Лёс чалавека» (12+).
13.50, 16.50, 19.50, 23.00 Навіны — Беларусь.
**14.40 Серыял «Таямніцы следства» (12+).**
17.15 «60 хвілін».
18.35 «Андрэй Малахаў. Прамы эфір» (16+).
21.00 «Ізмайлаўскі парк». Вялікі гумарыстычны канцэрт (16+).
**23.10 Маст. фільм «Сардэчная недастатковасць» (12+).**

## НТБ—Беларусь

6.00 «Астрапрагноз».
6.10 Формы жыцця (6+).
6.15 Спорт-мікс.
6.25 «Гарады Беларусі» (6+).
7.00, 16.25, 19.40, 21.55, 23.25 Сёння. Галоўнае.
7.10 «50 рэцэптаў першага» (12+).
8.00, 10.00, 13.00, 16.00, 19.00 Сёння.
8.25 Спецыяльны рэпартаж (12+).
**8.45 Серыял «Мухтар. Новы след» (16+).**
9.35 «НЗ.by».
**10.25 Серыял «Масква. Цэнтральная акруга» (16+).**
**12.10 Серыял «Масква. Тры вакзалы» (16+).**
13.25, 16.30 Агляд. Надзвычайнае здарэнне.
13.55 Нашы (12+).
**14.10 Баявік «Марскія д'яблы. Смерч» (16+).**
17.00 «ДНК» (16+).
**18.00 Дэтэктыў «Пёс» (16+).**
**19.55, 22.30, 23.40 Баявік «Па следзе звера» (16+).**
22.00 «НЗ.by: час вынікаў».

## 8 канал

7.00, 15.15, 21.10 «Надвор'е» + «Эрана».
7.05, 15.25 «Мульт-парад» (6+).
7.30, 15.20, 20.55 «Прыколы 13-й школы» (6+).
**7.35 Серыял «30, але 17» (16+).**
**8.40, 19.15 Серыял «Таямніца кулона» (12+).**
**10.30 Камедыя «Вялікі» (12+).**
**12.20, 17.30 Серыял «Сярод канібалаў» (18+).**
**14.10 Серыял «О, мая Венера!» (18+).**
**15.45 Камедыя «Старскі і Хатч» (12+).**
19.10, 1.30 «Надвор'е».
21.00 «Вечарніца» (6+).
**21.20 Баявік «Агенты» (16+).**
**23.30 Камедыя «Паездка ў Амерыку» (16+).**



## ВТБ

6.05 «Дурні і дарогі» (16+).
7.20 «Лаві момант» (16+).
8.35 Серыял «Шчаслівыя разам» (16+).
10.00, 21.30 Серыял «Кухня» (16+).
11.30 Серыял «Анжаліка» (16+).
12.30, 23.00 Серыял «Два бацькі і два сыны» (16+).
14.00 «Дзіцячы КВЗ» (6+).
14.55 «Ералаш» (6+).
15.30, 1.25 Серыял «Маладзёжка» (16+).
16.30 Серыял «Варонiны» (12+).
18.30, 0.30 «Уральскія пельмені» (16+).
19.30 Серыял «Выжыць пасля» (16+).
20.30 Серыял «Пагналі» (16+).
2.15 «Хачу верыць!» (16+)
3.30 Скетч-шоу «Адна за ўсіх» (16+).
4.45 Скетч-шоу «6 кадраў» (16+).

## Культура

6.30 «Лісты з правінцыі». Мурам [СЦ].
7.00 «Легенды сусветнага кіно». Мікалай Рыбнікаў.
7.30, 14.10, 19.35 «Ключ да разгадкі старажытных скарбаў». Дак. серыял [СЦ].
8.20 Жыццё выдатных ідэй. «Вайна токаў» [СЦ].
8.50 «Глядзі весялей!» Маст. фільм.
10.00 «Назіральнік». Абранае.
11.00, 23.20 «У суботу ўвечары, у нядзелю раніцай». Маст. фільм.
12.25 Прыгожая планета.
12.40 Academia. Уладзімір Кантор. «Імперыя як еўрапейская ідэя». 1-я лекцыя.
13.30, 21.10 «Штучны адбор».
15.00 70 гадоў Канстанціну Райкіну. «Сіньёр Тадэра — гаспадар». Спектакль тэатра «Сатырыкон». Пастаноўка Роберта Стуруа. Запіс 2007 года.
17.00, 0.50 Шэдэўры рускай музыкі. Н. Галаванаў. Духоўныя творы.
17.40 «Біблейскі сюжэт».
18.05 «Паліглот». Іспанская з нуля за 16 гадзін! № 7.
18.50, 1.45 «Іосіф Рапапорт. Рыцар ісціны». Дак. фільм [СЦ].
20.25 «Добрай ночы, малыя!»
20.40 70 гадоў Канстанціну Райкіну. «Сам-насам з гледачом» [СЦ].
21.50 «Тры сястры». Маст. фільм (16+).
22.40 «Міхаіл Зошчанка. Перад узыходам сонца. Гісторыя адной хваробы». Дак. фільм [СЦ].
2.25 Раман у камені. «Аўстрыя. Зальцбург. Палац Альтэнау». Дак. фільм.
4.00 Маст. фільм «Сярод шэрых камянёў» (16+).

## Настальгія

6.00 «СевАлогія» з Севам Наўгародцавым: «Эрык Клэптан» (18+).
7.05 «Рок-н-рол ТБ». 1992 год (16+).
7.50 Дак. фільм «Свеча горела...» (12+).
9.00, 15.00, 21.00. 3.00 «Мінулы час» (12+).
9.45, 11.00, 12.45, 14.25, 15.45, 17.00, 21.45, 23.00, 3.45, 5.20 Музычная настальгія (12+).
10.00, 16.00, 22.00, 22.00 «Народжаны ў СССР».
12.00 «Быў час» з Аляксандрам Паліткоўскім: «Агонёк» перабудовы» (16+).
12.55 Дак. фільм «Маскоўская элегія» (16+).
18.00 «Яловая субмарына». Канцэрт «60-годдзе Аляксандра Ліпніцкага» (16+).
20.35 «Перапынак». Кароткаметражны маст. фільм (12+).
0.00 Канцэртная праграма «Госці з Сан-Рэма». 1992 год (12+).
0.45 «Не люба — не слухай...» (16+).
1.40 «Музычная гавань» Элеаноры Філін» (16+).

## EuroSport 1

0.00, 7.00 Аўтагонкі. World Endurance — 2019 (12+).
1.00 Покер. WPT Alpha8 (16+).
2.00 Снукер. «Мастэрс» — 2019 (6+).
4.00, 12.30 Снукер. China Championship — 2019 (6+).
6.30 Аўтагонкі. Суперкубак Porsche (12+).
9.30 Тэніс. Player's Cut. Рафаэль Надаль (6+).
14.00, 21.15 Тэніс. Выставачны турнір. Thiem's 7.
18.30 Веласпорт. «Тур дэ Франс» — 2018 (12+).

## Кінакамедыя

0.50 Адкрыйце, паліцыя! (16+)
3.20 Ананасавы экспрэс: сяджу, куру (18+).
5.25 Чаго хочуць жанчыны? (16+)
7.55 Галівудскія копы (12+).
10.10 Дзяжурны тата (6+).
12.00 Дзядуля лёгкіх паводзін (18+).
13.55 Ад сям'і не ўцячэш (16+).
16.05 Superнянь (16+).
17.40 SuperАлібі (16+).
19.30 Шпіён па суседстве (12+).
21.15 Дзеці сэксу не перашкода (16+).
23.20 Прасцячка (16+).

## ТБ3

6.00 Калекцыя «Беларусьфільма» (12+).
8.00 М/ф (6+).
9.15 «Скажы мне праўду» (16+).
10.10, 15.35, 4.30 «Суд ідзе». Дак. серыял (16+).
11.10, 18.40 «Сляпая» (16+).
12.20, 19.45 «Варажбітка» (12+).
13.25, 3.40 «Містычныя гісторыі» (12+).
14.25, 2.20 «Паляўнічыя на прывідаў» (16+).
16.40, 2.50 «Знакі лёсу» (16+).
17.40 «Скажы мне праўду» (16+).
20.55 «Менталіст». Серыял (16+).
22.40 «Дракула». Серыял (16+).
23.30 «10 самых» (16+).
0.05 «Лінія абароны» (16+).
0.35 «Ахоўнік». Маст. фільм (16+).

## ТБ1000

6.10, 18.25 Новы чалавек-павук: высокае напружанне (16+).
8.45 12 гадоў рабства (16+).
11.00 Што хавае хлусня (16+).
12.30 Як выкрасці хмарачос (12+).
14.15 Як прыручыць дракона-2 (6+).
16.00 Новы чалавек-павук (12+).
20.55 Шпіён, які мяне кінуў (16+).
23.00 Вельмі дрэнныя матулі-2 (18+).
0.40 Святочны перапалох (18+).
2.35 Хлусілец, хлусілец (12+).
4.10 Восень у Нью-Ёрку (12+).

## ТБ1000 Рускае кіно

7.35 Русалка. Возера мёртвых (16+).
9.15 30 спатканняў (16+).
11.00 Лёд (12+).
12.55 Марафон Жаданняў (16+).
14.30 Чорная маланка (6+).
16.20 Дабрыня Мікіціч і Змей Гарыныч (6+).
17.30 Ілья Мурамец і Салавей-Разбойнік (6+).
19.00 Час Першых (6+).
21.25 Калектар (16+).
22.40, 5.55 Госці (16+).
0.15 Завод (18+).
2.15 Дурань (16+).
4.15 Вартаўнік (16+).

## National Geographic

6.20 Гульні розуму (16+).
6.45 Еўропа з вышыні птушынага палёту (16+).
7.30 Цуды інжынерыі (16+).
8.15, 9.45, 16.40, 19.45, 1.55 Аўта-SOS (16+).
9.00 Суперзбудаванні Трэцяга рэйха (16+).
10.30 У дзікай прыродзе з Беарам Грылсам (16+).
12.10 Моц племені (16+).
12.55 Суперзбудаванні Трэцяга рэйха (16+).
13.35, 21.15, 2.40 Расследаванні авіякатастроф (16+).
15.10 Самыя лепшыя суперкары (16+).
17.30 Служба бяспекі аэрапорта: Бразілія (16+).
18.15, 22.00, 4.25 Дзікі тунец (16+).
20.30, 22.45 Гісторыі выратавання (16+).
3.30 Мяжа (16+).
5.15 Космас: прастора і час (16+).

## Discovery

8.00, 12.55 Разбуральнікі легенд. Дзеці (16+).
8.45 Роб Рыгл даследуе свет (12+).
9.35, 2.30 Гаражны рамонт (12+).
10.25, 16.15, 22.20 Махінатары (12+).
11.15 Разбуральнік (12+).
12.05 Паляўнічыя за рэліквіямі (12+).
13.45 Несакрэтныя матэрыялы (16+).
14.35 Іржавая імперыя (12+).
15.25 Паляўнічыя на старызну (12+).
17.10, 21.30, 5.25 Як гэта зроблена? (12+)
18.05 У ГАС на прапампоўку (12+)
19.00, 4.10 Багажныя войны (12+).
19.50, 5.45 Рэальныя дальнабойшчыкі (12+).
20.40, 3.20 Залатая ліхаманка: бурныя воды (16+).
23.10 Склады: бітва ў Канадзе (16+).
0.00 Легендарныя месцы (12+).
0.50 Голыя, напалоханыя і самотныя (16+).
1.40, 6.30 Голыя і напалоханыя XL (16+).
5.00 Як гэта ўладкавана: аўтамабілі мары (12+).
7.15 Узрываючы гісторыю (12+).

**Беларусь 1**

6.00, 7.20, 8.15 Добрай раніцы, Беларусь!
7.00, 8.00 (з сурдаперакладам), 9.00, 12.00, 15.00, 17.00, 19.00 Навіны.
7.05, 8.05 Навіны эканомікі.
7.10, 8.10 Зона Х. Крымінальная хроніка (16+).
7.20 Добрай раніцы, Беларусь!
7.45, 20.45 Зроблена.
**9.10, 22.10 Серыял «След» (16+).**
10.40 Дзень у вялікім горадзе.
**11.40, 12.10, 13.05, 18.30, 19.20 Меладрама «Капітанша-2» (16+).**
14.00 «Здорава здаровым быць!» (6+) [СЦ].
**14.45, 15.25 Меладрама «Вераніка. Страчанае шчасце» (16+).**
15.15, 18.00 Навіны рэгіёна.
17.05 Беларуская часінка.
18.15, 1.25 «Зона Х». Крымінальныя навіны (16+).
21.00 Панарама.
21.50 Погляд на Беларусь (12+).
1.05 Сфера інтарэсаў.
1.50 Дзень спорту.

**Беларусь 2**

7.00 «Уключайся!» (12+)
9.00. 18.10 Тэлебарометр.
**9.05, 20.10 Серыял «Сляпая» (16+).**
10.00, 22.55 «Экстрасэнсы-дэтэктывы» (16+).
**10.50, 18.15 Серыял «Мароза-ва-2» (16+).**
**12.40, 23.45 Меладрама «Анатомія страсці» (16+).**
13.30 «Подыум» (16+).
14.30 М/с «Пінгвіны з Мадагаскара» (0+).
15.20 М/с «Маша і Мядзведзь» (0+).
15.35 Нічога сабе ньюз (12+).
15.40 «Вячэра не патрэбна» (16+).
**16.25 «Не нарадзіся прыгожай». Меладрама (12+).**
17.15 «Арол і рэшка. Спецвыпуск» (16+).
21.10 Спортлато 6 з 49, КЕНО.
21.15 «Вяселле ўсляпую» (16+).

**Беларусь 3**

7.00 «Дабранакак».
7.35, 14.45 «Беларуская кухня». Бульбяныя дзедкі.
8.05, 12.00, 20.20 Навіны культуры.
8.25, 12.20 «Гэты дзень».
**8.30, 18.55 «Народжаная зоркай». Маст. фільм (12+).**
9.20, 19.40 «Апошні дзень». Павел Луспякаеў (12+).
10.00 «Архітэктура Беларусі».
10.15 «Камертон». Кінааператар, кінаржысёр Юрый Ялхоў.
**10.40 «Я крочу па Маскве». Маст. фільм (12+) [СЦ].**
12.00 Навіны культуры.
12.20 «Гэты дзень».
12.25, 21.05 «Друкарскі фронт. Газеты стралялі ва ўпор». Дак. фільм (12+).
**12.50, 21.30 «Стаўка большая за жыццё». Маст. фільм (12+).**
**13.55, 22.30 «1942». Маст. фільм (16+).**
15.15 «Прымадонна». Лепшыя песні Алы Пугачовай. Канцэрт Нацыянальнага акадэмічнага канцэртнага аркестра Беларусі пад кіраўніцтвам народнага артыста Беларусі Міхаіла Фінберга.
16.30 «Я хачу гэта ўбачыць!» (6+)
16.55 «Сваімі словамі». Тэлевіктарына.
**17.35 «Я крочу па Маскве». Маст. фільм (12+) [СЦ].**
20.40 «Калыханка» (0+).
23.20 «Майстэрня. Гісторыя аднаго мастака». Вадзім Качан [СЦ].

**Беларусь 5**

7.00 Азбука спорту.
7.10 Футбол. Чэмпіянат Англіі. «Манчэстэр Сіці» — «Ньюкасл».
9.10 Між іншым.
9.30 Футбол. Чэмпіянат Англіі. «Шэфілд Юнайтэд» — «Вулверхэмптон».
11.30 15 гадоў перамагаем разам. Хранікальна-дакументальны фільм.
12.05 Футбол. Чэмпіянат Англіі. «Вэст Хэм» — «Бэрнлі».
14.05 Кіберспорт. Аўтаспорт.
15.45 Футбол. Чэмпіянат Англіі. «Брайтан» — «Ліверпуль».
17.45 Біятлон. Летні чэмпіянат свету.
19.50 Футбол. Чэмпіянат Англіі. «Борнмут» — «Тотэнхэм». (У перапынку Спорт-цэнтр.)
21.55 Вось гэта спорт!
22.05 Футбол. Чэмпіянат Англіі. «Астан Віла» — «Манчэстэр Юнайтэд». (У перапынку Спорт-цэнтр.)

**АНТ**

6.00, 7.10, 8.10 «Наша раніца».
7.00 [СЦ], 8.00 [СЦ], 9.00 [СЦ], 11.00, 13.00, 16.00, 18.00 [СЦ], 20.30 Нашы навіны.
7.05, 8.05 «Трывожная кнопка» (16+).
9.10 «Аб'ектыўна» (16+).
10.10 «Жыць здарова!» (16+)
**11.10 Серыял «Іншае жыццё» (12+).**
12.10 «Модны прыгавор» (6+).
**13.10 Серыял «Участак» (16+).**
15.10 «Давай пажэнімся!» (16+)
16.20, 23.40 «Мужчынскае / Жаночае» (16+).
17.20, 18.20 «На самай справе» (16+).
18.50 «Няхай гавораць» (16+).
20.00 Час.
21.10 «Маркаў. Нічога асабістага» (16+).
**21.40 Серыял «Знахар» (16+).**

**СТБ**

6.00, 6.40, 7.45 «Раніца СТБ».
6.30 [СЦ], 7.30 [СЦ], 8.30 [СЦ], 10.30, 13.30, 16.30, 19.30, 22.30 Навіны «24 гадзіны».
9.00, 23.50 «Загадкі чалавецтва» (16+).
**10.40 «Джокер». Серыял (16+).**
12.30 «Вадзіць па-рускy» (16+).
12.40, 21.45, 1.25 «Самыя шакавальныя гіпотэзы» (16+).
13.45, 23.00 «Таямніцы Чапман» (16+).
14.40, 20.50 «Неверагодна цікавыя гісторыі» (16+).
**15.40, 16.50 «Вышук-3». Серыял (16+).**
20.05 «Сталічныя падрабязнасці».
20.15 «Міншчына».
20.30 «Спецыяльны рэпартаж СТБ».

**МІР**

**5.00, 4.25 Серыял «Грачанка» (16+).**
**6.45, 10.10, 18.15, 19.25 Серыял «Пчаляр» [СЦ] (12+).**
10.00, 13.00, 16.00, 19.00, 23.45 Навіны (бягучы радок).
13.15 «Справы судовыя. Грошы вярніце!» (16+)
14.10, 17.15 «Справы судовыя. Бітва за будучыню» (16+).
15.05, 16.15 «Справы судовыя. Новыя гісторыі» (16+).
21.40 «Гульня ў кіно» (12+).
23.05 «Сусветныя гульні розуму» (12+).
0.00 Ток-шоу «Бацькі і дзеці» (12+).
0.55 «Прысуд !?» (16+)
1.40 Серыял «Мухтар. Новы след» [СЦ] (16+).
3.50 «Героі Еўразіі» (12+).
4.15 «Старт UP па-казахстанскі» (12+).

**РТР—Беларусь**

7.00 «Новая раніца».
11.00, 14.00, 17.00, 20.00 Весткі.
11.30 «Пра самае галоўнае» (12+).
12.35 «Лёс чалавека» (12+).
13.50, 16.50, 19.50, 23.00 Навіны — Беларусь.
**14.40 Серыял «Таямніцы следства» (12+).**
16.30 «Зроблена». Дак. праект.
17.15 «60 хвілін».
18.35 «Андрэй Малахаў. Прамы эфір» (16+).
**21.05 Серыял «Бярозка» (12+).**
23.10 «Вечар з Уладзімірам Салаўёвым».

**НТБ—Беларусь**

6.00 «Астрапрагноз».
6.10 Формы жыцця (6+).
6.15 Спорт-мікс.
6.25 «Гарады Беларусі» (6+).
7.00, 16.25, 19.40, 22.00, 23.25 Сёння. Галоўнае.
7.10 «50 рэцэптаў першага» (12+).
8.00, 10.00, 13.00, 16.00, 19.00 Сёння.
8.25 Спецыяльны рэпартаж (12+).
**8.45 Серыял «Мухтар. Новы след» (16+).**
9.35, 22.05 «НЗ.by».
**10.25 Серыял «Масква. Цэнтральная акруга» (16+).**
**12.10 Серыял «Масква. Тры вакзалы» (16+).**
13.25, 16.30 Агляд. Надзвычайнае здарэнне.
13.55 Нашы (12+).
**14.10 Баявік «Марскія д'яблы. Смерч» (16+).**
17.00 «ДНК» (16+).
**18.00, 19.55 Дэтэктыў «Пёс» (16+).**
**21.00 Серыял «Чорная лесвіца» (16+).**
**22.25 Серыял «Неадкладнае рэагаванне» (16+).**
23.40 «Сусветнае закулiссе. Секты». Фільм Вадзіма Глускера (16+).

**8 канал**

7.00, 15.00, 21.10 «Надвор'е» + «Эрана».
7.05, 15.05 «Мультпарад» (6+).
7.30, 20.55 «Прыколы 13-й школы» (6+).
**7.35 Серыял «30, але 17» (16+).**
**8.40 Серыял «Ленінград 46» (16+).**
10.15 «Прызнайся, што смачна!» (6+)
**10.40 Драма «Апошняе каханне на Зямлі» (16+).**
**12.20, 17.35 Серыял «Сярод канібалаў» (18+).**
**14.00 Серыял «О, мая Венера!» (18+).**
**15.30 Камедыя «Тупы і яшчэ тупейшы» (16+).**
17.20 «Фэшн is my прафэшн» (12+).
19.10 «Надвор'е».
**19.15 Серыял «Таямніца кулона» (12+).**
21.00 «Вечарніца» (6+).
**21.20 Камедыя «Вялікі» (12+).**
**23.10 Трылер «Адваротны адлік» (16+).**
0.45 «Надвор'е» + Аэравідэа.

чацвер, 9 ліпеня ТЭЛЕТЫДЗЕНЬ

**ВТБ**

6.05 «Дурні і дарогі» (16+).
7.20 «Лаві момант» (16+).
8.35 Серыял «Шчаслівыя разам» (16+).
10.00, 21.30 Серыял «Кухня» (16+).
11.30 Серыял «Анжаліка» (16+).
12.30, 23.00 Серыял «Два бацькі і два сыны» (16+).
14.00 «Дзіцячы КВЗ» (6+).
14.55 «Ералаш» (6+).
15.30, 1.25 Серыял «Маладзёжка» (16+).
16.30 Серыял «Варонiны» (12+).
18.30, 0.30 «Уральскія пельмені» (16+).
19.30 Серыял «Выжыць пасля» (16+).
20.30 Серыял «Пагналі» (16+).
2.15 «Хачу верыць!» (16+)
3.30 Скетч-шоу «Адна за ўсіх» (16+).
4.45 Скетч-шоу «6 кадраў» (16+).

**Культура**

6.30 «Лісты з правінцыі». Кондапага (Рэспубліка Карэлія) [СЦ].
7.00 «Легенды сусветнага кіно». Ала Ларыёнава.
7.30, 14.10, 19.35 «Ключ да разгадкі старажытных скарбаў». Дак. серыял [СЦ].
8.20 Жыццё выдатных ідэй. «Хто запаліў электралямпачку?» [СЦ]
8.45 «Святаяннік». Маст. фільм.
10.00 «Назіральнік». Абранае.
11.00, 23.20 «Смак мёду». Маст. фільм.
12.40 Academia. Уладзімір Кантор. «Імперыя як еўрапейская ідэя».
13.30, 21.10 «Штучны адбор».
15.00 Спектакль Дзяржаўнага тэатра нацый «Шведская запалка». Пастаноўка Мікіты Грыншпуна. Запіс 2014 года.
16.30 Прыгожая планета.
16.45, 1.00 Шэдэўры рускай музыкі. М. Рымскі-Корсакаў. Сімфанічныя карціны.
17.40 «Біблейскі сюжэт».
18.05 «Паліглот». Іспанская з нуля за 16 гадзін! № 8.
18.50, 1.50 «Барыс Раўшэнбах. Логіка цуду». Дак. фільм [СЦ].
20.25 «Добрай ночы, малыя!»
20.40 Да 70-годдзя Канстанціна Райкіна. «Самнасам з гледачом» [СЦ].
21.50 «Тры сястры». Маст. фільм. 4-я серыя, заключная (16+).
22.35 «Лізавета Леонская. «Чым пласцінка чэрней, тым ее доиграть невозможней». Дак. фільм [СЦ].
2.30 Раман у камені. «Германія. Замак Франкенштайн». Дак. фільм.

**Настальгія**

6.00 «Быў час» з Аляксандрам Паліткоўскім: «Огонёк» перабудовы» (16+).
6.45, 8.25, 9.45, 11.00, 15.45, 17.00, 21.45, 3.45, 5.00 Музычная настальгія (12+).
6.55 Дак. фільм «Маскоўская элегія» (16+).
9.00, 15.00, 21.00, 3.00 «Мінулы час» (12+).
10.00, 16.00, 22.00, 4.00 «Народжаныя ў СССР».
12.00 «Яловая субмарына». Канцэрт «60-годдзе Аляксандра Ліпніцкага» (16+).
14.35 «Перапынак». Кароткаметражны маст. фільм (12+).
18.00 Тэлеспектакль «Зойкіна кватэра» (18+).
23.00 «Мне 90 гадоў, яшчэ лёгкая хада...» Фільм-маналог Анастасіі Цвятаевай. 1989 год (12+).
0.00 «СевАлогія» з Севам Наўгародцавым: «Эрык Клэптан» (18+).
1.05 «Рок-н-рол ТБ». 1992 год (16+).
1.50 Дак. фільм «Свеча горела...» (12+).

**EuroSport 1**

0.00, 6.00 Аўтагонкі. World Endurance — 2019 (12+).
1.00 Покер. WPT Alpha8 (16+).
2.00 Снукер. China Championship — 2019 (6+).
4.00, 12.30 Снукер. English Open — 2019 (6+).
9.30 Тэніс. Player's Cut (6+).
14.20 Тэніс. Выставачныя турнір. Thiem's 7.
18.30 Веласпорт. «Тур дэ Франс» — 2018 (12+).

**Кінакамедыя**

1.15 Чалавек-аркестр (12+).
3.10 Сакавіцкія каты (16+).
4.55 Васабі (16+).
6.45 Як займацца каханнем па-ангельску (18+).
8.40 (Не)чаканы прынц (16+).
10.15 Аферысты нехаця (18+).
12.05 Копы ў глыбокім запасе (12+).
14.05 Шпіён па суседстве (12+).
15.55 Superнянь-2 (16+).
17.40 Як выйсці замуж за мільярдэра (18+).
19.30 Вялікае вяселле (16+).
21.05 Закону тут не месца (12+).
22.55 Целаахоўнік кілера (18+).

**ТБ3**

6.00 Калекцыя «Беларусьфільма» (12+).
8.00 М/ф (6+).
8.50, 23.25 «Улегцы» (12+).
9.20 «Скажы мне праўду» (16+).
10.15, 15.35, 4.30 «Суддзя». Дак. серыял (16+).
11.15, 18.35 «Сляпая» (16+).
12.20, 19.45 «Варажбіт-ка» (12+).
13.25, 3.00 «Містычныя гісторыі» (12+).
14.25 «Паляўнічыя на прывідаў» (16+).
16.35 «Знакі лёсу» (16+).
17.40 «Скажы мне праўду» (16+).
20.55 «Менталіст». Серыял (16+).
22.35 «Дракула». Серыял (16+).
23.55 «Знак якасці» (16+).
0.40 «Марсіянін». Маст. фільм (16+).
3.50 «Прысуд» (16+).

**ТБ1000**

6.10, 14.40 «Мамма mia!» (16+)
8.25 Што хавае хлусня (16+).
9.55 Разня (16+).
11.15 Ілгун, ілгун (12+).
12.50 Восень у Нью-Ёрку (12+).
16.40 Шпіёны, якія мяне кінуў (16+).
18.45 Чырвоная Шапка супраць зла (12+).
20.10 Прынцэса-нявеста (6+).
21.50 Прыгажуня і пачвара (12+).
23.45 Дарыян Грэй (16+).
1.45 Ілюзія падману-2 (12+).
4.00 Вострау галаваразау (6+).

**ТБ1000 Рускае кіно**

7.30 Калектар (16+).
8.55 Дурань (16+).
11.00 Вартаўнік (16+).
12.40 Час першых (6+).
15.05 Метро (16+).
17.25 Тры волаты і Шамаханская царыца (12+).
18.45 Тры волаты на далёкіх берагах (6+).
19.55 Суперменеджар, ці Матыка Лёсу (16+).
21.25, 5.30 Ярды (16+).
23.00 Падкідыш (18+).
0.25 Апошняе выпрабаванне (16+).
2.55 Лаві момант (16+).
4.15 Памятаю — не памятаю! (12+)

**National Geographic**

6.00 Гульні розуму (16+).
6.40 Еўропа з вышыні птушынага палёту (16+).
7.25 Цуды інжынерыі (16+).
8.15, 19.45, 1.55 Аўта-SOS (16+).
9.00, 12.50 Суперзбудаванні Трэцяга рэйха (16+).
9.40, 18.15 Дзікі тунец (16+).
10.25 У дзікай прыродзе з Беарам Грылсам (16+).
12.05 Моц племені (16+).
13.35, 21.15, 2.40 Расследаванні авіякатастроф (16+).
15.05 Міжнародны аэрапорт Дубай (16+).
17.30 Служба бяспекі аэрапорта: Бразілія (16+).
19.00, 22.00, 1.10, 4.15 Самае смяротнае вывяржэнне вулкана ў гісторыі Амерыкі (16+).
20.30 Зямля пад рэнтгенам (16+).
22.50 Ліхтугі за мяжой (16+).
3.25 Мяжа (16+).
5.00 Космас: прастора і час (16+).
5.45 Панарама 360 градусаў: разбурэнне аб'ектаў сусветнай спадчыны (16+).

**Discovery**

8.00, 12.55 Разбуральнікі легендаў. Дзеці (16+).
8.45, 20.40 Залатая ліхаманка: бурныя вады (16+).
9.35, 2.30 Гаражны рамонт (12+).
10.25, 16.15, 22.20 Махінатары (12+).
11.15 Разбуральнік (16+).
12.05 Паляўнічыя за рэліквіямі (12+).
13.45 Аэрапорт знутры (12+).
15.25 Узрываючы гісторыю (12+).
17.10, 21.30, 5.25 Як гэта зроблена? (12+)
18.05 У ГАС на прапампоўку (12+).
19.00, 4.10 Багажныя войны (12+).
19.50, 5.45 Рэальныя дальнабойшчыкі (12+).
23.10 Склады: бітва ў Канадзе (16+).
0.00 Адраджэнне капэльні (12+).
0.50 Залаты шлях Паркера Шнабэля (16+).
1.40, 6.30 Голыя і напалоханыя XL (16+).
5.00 Як гэта ўладкавана: аўтамабілі мары (12+).
7.15 Легендарныя месцы (12+).

Прыярытэты

# НА ВАРЦЕ МІРНАГА НЕБА

## Новыя знішчальнікі заступілі на баявое дзяжурства

**У канцы мінулага года ў нашу краіну сталі пастýпаць самалёты Су-30СМ. Шматмэтавыя знішчальнікі лічацца ў свеце самымі сучаснымі. Яны прызначаны для вядзення паветранага бою, заваявання лідарства ў паветры, знішчэння паветраных цэляў у любы час сутак, у простых і складаных метэаралагічных умовах, а таксама на фоне зямлі незалежна ад актыўных ці пасіўных перашкод. Таксама ў функцыянал СУ-30СМ уваходзіць адбіццё масіраваных налётаў праціўніка, у тым ліку і крылатых ракет, прыкрыццё сваіх войскаў і аб'ектаў ад удараў з паветра.**

Першыя відэакадры палётаў Су-30СМ падчас вырашэння задач баявога выкарыстання Міністэрства абароны паказала каля месяца таму. Наземныя цэлі паражаліся пры дапамозе авіябомбаў, некіраваных ракет і снарадаў з 30-міліметровых гармат.

Кантракт на пастаўку самалётаў быў заключаны паміж Беларуссю і Расіяй у 2017 годзе. Сёння гэтыя знішчальнікі пастаўляюцца Узброеным Сілам Расіі і Казахстана. У нашы Ваенна-паветраныя сілы паступіць 12 паветраных суднаў.

І вось 1 ліпеня, напярэдадні Дня Незалежнасці, лётчыкі 61-й знішчальнай авіяцыйнай базы ВПС і войскаў СПА заступілі на баявое дзяжурства на СУ-30СМ, каб ахоўваць паветраныя межы нашай краіны. А гэта значыць — быць гатовымі да таго, каб ускрыць паветраную атаку праціўніка і знішчыць паветраныя цэлі-парушальнікі.

Магчымасці новых знішчальнікаў журналістам паказалі ў сераду падчас адмысловага палёту Су-30СМ.

— Ахова дзяржаўнай граніцы ў паветранай прасторы — адна з тых задач, што ўскладзены на Узброеныя Сілы, — адзначыў **міністр абароны Беларусі Віктар ХРЭНІН.** — Для яе выканання мы прыцягваем не адну тысячу людзей і адзінак тэхнікі, бо з'яўляемся гарантамі міру і спакою на беларускай зямлі. У свой час у арміі маладой беларускай дзяржавы было прынята рашэнне захаваць авіяцыю. Задача была няпростая, вельмі складаная. І сёння ў баявым складзе ВПС і войскаў СПА знаходзяцца сучасныя знішчальнікі, штурмавікі, вучэбна-трэніровачныя, ваенна-транспартныя самалёты і баявыя верталёты. Але самае галоўнае — тое, што сёння за штурваламі лятальных апаратаў знаходзяцца спецыялісты, падрыхтаваныя ў нашай краіне.

Віктар Хрэнін звярнуў увагу, што не можа не непакоіць ваенная актыўнасць, якая павялічваецца каля граніц Беларусі. Ды і магчымасці тэхнікі таксама з кожным годам узрастаюць. Таму было прынята рашэнне набыць новыя сучасныя знішчальнікі.

— Можа ўзнікнуць пытанне — чаму самалёты купілі летась, а на баявое дзяжурства яны заступаюць толькі цяпер? Справа ў тым, што праводзіўся цэлы комплекс мерапрыемстваў. Самы працаглы працэс — навучанне лётчыкаў.

Падчас паказальнага палёту экіпаж выканаў шмат фігур вышэйшага пілатажу. Цікавімся — ці не складана кіраваць новай машынай? Адна з яе пераваг — звышманеўранасць.

— Самалёт пакідае выключна станоўчыя пачуцці, — расказвае **намеснік камандзіра авіяцыйнай базы па бяспецы палётаў Андрэй КРЫВАНОСАЎ.** — Ён цяжкі, але ў кабіне ствараецца ўражанне, што кіруеш спартыўным паветраным суднам. Я лятаў на многіх самалётах, але гэты — найлепшы.

Самалёт зроблены ў Расіі. Паназіраць за тым, як новыя знішчальнікі становяцца на баявое дзяжурства, прыехаў і пасол Расійскай Федэрацыі ў Рэспубліцы Беларусь Дзмітрый Мезенцаў. Ён падкрэсліў, што пастаўкі новай тэхнікі — гэта яшчэ адзін прыклад саюзніцкага ўзаемадзеяння паміж дзвюма дзяржавамі.

СУ-30СМ — не адзіны сучасны сродак узбраення, які паступіў за апошнія пяць гадоў у склад ваенна-паветраных сіл і войскаў супрацьпаветранай абароны. Сярод новай тэхнікі — вучэбна-баявыя самалёты Як-130, транспартна-баявыя верталёты Мі-8МТВ-5, зенітныя ракетныя комплексы «Тор-М2», радыёлакацыйныя станцыі, комплексы радыётэхнічнай разведкі і радыёманіторынгу... Таксама ў гэтым пераліку варта згадаць трасавы радыёлакацыйны комплекс «Сопка-2М». Ён дазваляе шматкроць павялічыць магчымасці па вядзенні радыёлакацыйнай разведкі і якасць вымярэння характарыстык паветраных аб'ектаў.

**Валяр'ян ШКЛЕННІК.**
**Фота Ганны ЗАНКАВІЧ.**

# УЗОРЫ РАДЗІМЫ

***2 ліпеня ў краіне адзначылі Дзень вышыванкі. Наш фотамайстар Анатоль КЛЯШЧУК пабываў у цэнтры свята, каля сталічнага Палаца спорту, і задакументаваў яго самыя яскравыя моманты.***

Центр Промышленной Оценки
• Организация аукционов
• Оценка всех видов имущества

ИЗВЕЩЕНИЕ О ПРОВЕДЕНИИ ПОВТОРНЫХ ЭЛЕКТРОННЫХ ТОРГОВ

| | |
|---|---|
| **Организатор аукциона** | **ЗАО «Центр промышленной оценки», г. Минск, ул. Мележа, 5/2, пом. 1703, оф. 5** |
| **Продавец** | **Воложинское районное потребительское общество, Минская обл., г. Воложин, ул. Партизанская, 30** |
| **Оператор ЭТП** | **ООО «ИПМ-Консалт оценка», г. Минск, ул. Мележа, 5/2, пом. 1703, оф. 46** |
| **Адрес ЭТП** | **www.ipmtorgi.by** |

**Предмет электронных торгов**
**Месторасположение: Минская обл., Воложинский р-н, Воложинский с/с, д. Капустино, 25А**

| Наименование | Об. пл. | Инвентарный номер |
|---|---|---|
| **Здание магазина № 97** | 51 кв. м | 632/С-16054 |

Составные части и принадлежности: тамбур каркасно-засыпной, сарай дощатый

***Сведения о земельном участке:*** пл. **0,0212** га предоставлен на праве аренды (срок действия по 12.06.2117) для содержания и обслуживания здания магазина № 97. Ограничения (обременения) прав: водоохранная зона водных объектов, охранная зона электрических сетей (пл. 0,0078 га)

**Начальная цена лота № 1 с НДС 20 % – 3 130,00 бел. руб.**
(снижена на 68 %)

**Задаток 10 %** от начальной цены предмета аукциона в белорусских рублях перечисляется на р/с BY60BLBB30120191021390001001; в Дирекции ОАО «Белинвестбанк» по г. Минску и Минской области, БИК BLBBBY2X, УНП 191021390, получатель платежа – ЗАО «Центр промышленной оценки»

**Срок заключения договора купли-продажи: 30** рабочих дней после снятия продавцом зарегистрированных обременений по предмету аукциона в установленном законодательством Республики Беларусь порядке

**Условия оплаты предмета электронных торгов**

Если между продавцом и покупателем (победитель аукциона либо единственный участник аукциона, согласившийся приобрести предмет аукциона по начальной цене, увеличенной на 5 %) в течение срока, установленного для подписания договора купли-продажи, не достигнута договоренность по срокам и о порядке оплаты предмета аукциона, такая оплата должна быть произведена в течение 30 (тридцати) календарных дней после заключения договора купли-продажи

**Порядок проведения электронных торгов, критерии выявления победителя торгов, порядок оформления участия в торгах и результатов торгов, установлены регламентом электронной торговой площадки «ИПМ-Торги», размещенным по адресу: www.ipmtorgi.by**

Победитель электронных торгов, либо единственный участник электронных торгов, согласившийся повысить начальную цену предмета электронных торгов на 5 %, обязан возместить организатору торгов затраты на их проведение и оплатить установленное вознаграждение в течение 3 (трех) рабочих дней после проведения электронных торгов

Предыдущее извещение о проведении аукциона опубликовано в газете «Звязда» от 19.05.2020

| | |
|---|---|
| **Дата и время начала и окончания лектронных торгов** | **Начало торгов: 16.07.2020 в 12.00. Окончание торгов: 16.07.2020. в 13.00.** Торги продлеваются на 10 минут с момента подачи ставки, в случае если ставка поступила менее чем за 10 минут до окончания торгов |
| **Дата и время окончания приема заявок** | **Заявки на участие в электронных торгах принимаются по 15.07.2020 до 17.00 на ЭТП «ИПМ-Торги» по адресу: www.ipmtorgi.by** |

**Контактные телефоны: +375 17-373-21-33; +375 (44) 704-92-06.**
**E-mail: auction@cpo.by**

## ОАО «Гомельоблреклама» филиал «Эксперт-Услуга» (организатор аукциона) по поручению ОАО «Жлобинский механический завод «Днепр» (продавец) в лице ликвидатора ОАО «Жлобинский механический завод «Днепр» – директора ООО «Модель антикризисного управления» Куценковой Н. С., извещает о проведении 15 июля 2020 года открытого повторного аукциона по продаже имущества со снижением начальной цены на 70 % в 11.00 в городе Гомеле по улице Гагарина, 20

| № лота | Наименование предметов торгов | Начальная цена продажи имущества, с учетом НДС (20 %), бел. руб. | Сумма задатка, с учетом НДС (20 %), бел. руб. |
|---|---|---|---|
| | **__Условие продажи:__** Победитель (единственный участник) аукционных торгов самостоятельно и за свой счет проводит демонтаж, погрузку, транспортировку приобретенного на аукционе имущества. В случае нарушения целостности имущества Продавца при демонтаже и погрузке приобретенного имущества на Покупателя возлагается обязанность по приведению поврежденного имущества в первоначальное состояние. **Местонахождение лотов:** Гомельская обл., Жлобинский р-н, г. Жлобин, ул. Школьная, д. 8 | | |
| **1** | Радиально-сверлильный станок 2М55, инв. № 50002 | **1 140,00** | 114,00 |
| **2** | Настольно-сверлильный станок ГС2116К, инв. № 61343 | **1 500,00** | 150,00 |
| **3** | Станок 4К722АФ-1, инв. № 50372 | **1 890,00** | 189,00 |
| **4** | Кран-балка электрическая г/п 2 тн, инв. № 50132 | **720,00** | 72,00 |
| **5** | Кран-балка, г/п 1 тн, инв. № 50117 | **510,00** | 51,00 |
| **6** | Стенд для испытаний коллектора центрального 130.00-52.00.9000, инв. № 60943 | **5 010,00** | 501,00 |
| **7** | Котел водогрейный КВ-1, инв. № 60552 | **3 690,00** | 369,00 |
| **8** | Толщиномер Mikrogage II, инв. № 60702 | **420,00** | 42,00 |
| **9** | Системный блок Sempron 2.8 (констр. отдел), инв. № 60678 | **66,00** | 6,60 |
| **10** | Платежный электронный мобильный терминал IWL.220 GPRS, инв. № 61399 | **174,00** | 17,40 |
| **11** | Стенд для сборки двутавровых балок, инв. № 10038 | **7 170,00** | 717,00 |
| **12** | Станок продольно-фрезерный 6М616 Ф 11.20.3, инв. № 60915 | **200 130,00** | 20 013,00 |
| **13** | Установка для грибовидности балок, инв. № 61421 | **5 250,00** | 525,00 |
| **14** | Блок модуля (6,0*2.4*2.5), инв. № 61351 | **870,00** | 87,00 |
| **15** | Станов для резки брусков, инв. № 605 | **99,00** | 9,90 |
| **16** | Бесцентровочный станок ЗА-184, инв. № 50071 | **1 470,00** | 147,00 |
| **17** | Вертикально-фрезерный станок 6М13Л, инв. № 50050 | **930,00** | 93,00 |
| **18** | Вертикально консольно-фрезерный станок мод FSS400MR-80, инв. № 60983 | **7 020,00** | 702,00 |
| **19** | Зубострогальный станок 5А25ОП, инв. № 50053 | **1 950,00** | 195,00 |
| **20** | Профильно-шлифовальный станок 395М, инв. № 50015 | **1 350,00** | 135,00 |
| **21** | Радиально-сверлильный станок 2Л53У, инв. № 50100 | **1 380,00** | 138,00 |
| **22** | Станок заточной 3К-634, инв. № 50392 | **390,00** | 39,00 |
| **23** | Станок 1В340Ф30, инв. № 50378 | **2 910,00** | 291,00 |
| **24** | Станок 1В340Ф30, инв. № 50374 | **2 070,00** | 207,00 |
| **25** | Станок мод.1В310Ф30, инв. № 50368 | **2 910,00** | 291,00 |
| **26** | Станок мод.1В310Ф30, инв. № 50365 | **2 490,00** | 249,00 |
| **27** | Станок токарно-винторезный НВ340Ф30, инв. № 50390 | **2 070,00** | 207,00 |
| **28** | Станок ГПМ 16А20Ф3РМ-139, инв. № 50359 | **2 880,00** | 288,00 |
| **29** | Станок ГПМ 16А20Ф3С-139, инв. № 50354 | **2 070,00** | 207,00 |
| **30** | Станок радиально-сверлильный ГС 545, инв. № 60978 | **6 150,00** | 615,00 |
| **31** | Станок токарно-револьверный 1Е365БП, инв. № 50391 | **1 650,00** | 165,00 |
| **32** | Станок токарно-револьверный 1П-365, инв. № 50084 | **1 410,00** | 141,00 |

**__Продавец:__** открытое акционерное общество «Жлобинский механический завод «Днепр», 247210, Гомельская область, г. Жлобин, ул. Школьная, 8. Порядок ознакомления с имуществом осуществляется по контактному тел.: **8 (029) 303-53-09 Григорович Павел Карлович.** **__Шаг аукционных торгов –__** 5 (пять) % от начальной цены предмета аукциона и не изменяется в течение всего аукциона. **Для участия в аукционе необходимо: 1.** Оплатить задаток на расчетный счет **Организатора торгов (ОАО «Гомельоблреклама» филиал «Эксперт-Услуга»):** р/с BY52 BLBB 3012 0400 0712 0400 1001, БИК BLBBBY2X, дирекция ОАО «Белинвестбанк» по Гомельской области, УНП 400071204, назначение платежа – задаток за участие в аукционных торгах **(задаток для участия в аукционе перечисляется до подачи заявления)**; **2.** Подать заявление организатору аукциона по установленной форме с приложением необходимых документов можно **с 4 июля 2020 г.** по адресу: г. Гомель, ул. Гагарина, 20, 2-й этаж, каб. «Эксперт-Услуга» в рабочие дни с 09.00 до 13.00 и 14.00 до 16.00. **Прием заявлений для участия в аукционе заканчивается 13 июля 2020 г. в 16.00 включительно. Заявления, поступившие после установленного срока, не принимаются.** Организатор аукциона вправе отказаться от проведения аукциона в любое время, но не позднее чем за три дня до его проведения.

**__В случае если аукцион признан несостоявшимся в силу того__**, что заявление на участие в нем подано только единственным участником, объект аукциона продаются этому участнику при его согласии по начальной цене, увеличенной на **__5 (пять) %__**. Участник торгов имеет право до начала торгов письменно отозвать свое заявление на участие. Неявка участника торгов на торги признается отказом от участия в торгах. В этих случаях сумма внесенного им задатка возвращается **Организатором** в течение **__5 (пяти) рабочих дней__** со дня проведения торгов. Победителями торгов будут признаны участники, предложившие более высокую цену. Лица, являющиеся победителями торгов, обязаны: подписать протокол о результатах аукциона; заключить договор купли-продажи в течение **5 (пяти) календарных дней** от даты подписания протокола о результатах аукциона; оплатить приобретаемое имущество согласно договору купли-продажи в течение **30 (тридцати) рабочих дней** и произвести оплату услуг (вознаграждение) по организации и проведению торгов в течение **__5 (пяти) рабочих дней__** с момента подписания протокола. Задатки, уплаченные участниками аукциона, ставшими победителями, будут учтены в счет исполнения обязательств по договору купли-продажи. Проводится аукцион в соответствии с «Положением о порядке продажи имущества ликвидируемого юридического лица с публичных торгов», утвержденное постановлением Совета Министров Республики Беларусь от 08.01.2013 № 16 (в ред. постановления Совмина от 12.07.2013 № 607). Ранее опубликованное извещение о торгах размещено в газете «Звязда» от **27.09.2019 г. № 184 (29051)**. **Порядок оформления участия в аукционе, в том числе документации, необходимой для регистрации участника торгов, порядок проведения аукциона размещены на официальном сайте Организатора торгов – www.expert-usluga.by, раздел «Аукционы». Дополнительная информация по контактным телефонам Организатора аукциона: 8 (0232) 23-23-54 (тел./факс), 23-23-56, 8 (029) 126-66-62**

## ИЗВЕЩЕНИЕ (ИНФОРМАЦИЯ) О ПРОВЕДЕНИИ АУКЦИОНА

## Государственное предприятие «МГЦН» извещает о проведении 31 июля 2020 г. аукционных торгов по продаже права заключения договоров аренды имущества в рамках 285-го открытого аукциона по продаже права заключения договоров аренды капитальных строений (зданий, сооружений), изолированных помещений, машино-мест, их частей, находящихся в государственной и иной собственности (далее – имущество)

| № предмета аукциона | Местонахождение имущества | Площадь (кв. м) | Размер коэффициента к базовой ставке арендной платы или размер арендной платы | Начальная цена права заключения договора аренды имущества (руб.) | Целевое использование имущества | Сумма задатка (руб.) | Наименование имущества, его характеристика, необходимые условия аренды и иные сведения |
|---|---|---|---|---|---|---|---|
| | **Арендодатель – УП «Минское отделение Белорусской железной дороги» станция Минск-Пассажирский**, тел.: +375 (17) 225 61 21, +375 (17) 225 69 77 | | | | | | |
| 73 | г. Минск, ул. Вокзальная, 26В | 11,33 | 22,66 БАВ | 47,87 | Под организацию розничной торговли продовольственной группой товаров | 4,70 | Площадь в пешеходном тоннеле под конкорсом (с выходом на Южную площадь). **Срок аренды – 3 года** (15*) |
| | 15* Год постройки – 1955, год реконструкции – 2003. Имеется естественное освещение. Центральное отопление отсутствует. Рядом расположены остановки городского транспорта (ул. Дружная), пригородного и междугороднего автобусного сообщения, станция метро «Площадь Ленина». Необходимые условия: разработка и согласование установленным порядком проектно-сметной документации, проведение строительно-монтажных работ и ввод в эксплуатацию торгового павильона. Все работы и мероприятия за счет средств арендатора без последующей компенсации затрат | | | | | | |
| 74 | г. Минск, пл. Привокзальная, 7 | 1,0 | 6,0 БАВ | 4,23 | Под установку вендингового снекового аппарата | 0,40 | Площадь в зале ожидания конкорс. Перечень наполнения вендингового аппарата согласовывается с арендодателем. **Срок аренды – 3 года** (16*) |
| | 16* Имеются центральное отопление, естественное освещение пожарная сигнализация и видеонаблюдение, включенные в общую систему вокзального комплекса. Вход общий. В ТЦ «Галилео» имеется платная парковка. Рядом расположены остановки городского транспорта, пригородного сообщения, автовокзал, метрополитен «Станция площадь Ленина» | | | | | | |

Договор аренды заключается сроком на пять лет, если иное не указано в настоящем извещении.

Организатор аукциона – государственное предприятие «МГЦН», г. Минск, ул. К. Маркса, 39, каб. 10, тел. + 375 (17) 327 40 22.

Аукцион состоится **__31 июля 2020 г. в 11.00__** по адресу: г. Минск, ул. К. Маркса, 39, каб. 7 (зал аукционов).

Прием документов и консультации по вопросам участия в аукционе осуществляются **с 1 июля 2020 г. по 27 июля 2020 г. включительно** в рабочие дни с __9.00 до 13.00 и с 14.00 до 17.00 (по пятницам – до 16.30__) по адресу: г. Минск, ул. К. Маркса, 39, каб. 6. Заявления на участие в аукционе, поступившие после установленного срока, не рассматриваются. Ответственность за достоверность сведений, указанных в документах, представленных для участия в аукционе, несут лица, их подавшие.

**Порядок оформления участия в аукционе:**

к участию в аукционе допускаются юридические или физическое лица, в том числе индивидуальные предприниматели, внесшие в срок, установленный для приема документов на участие в аукционе, на указанный текущий расчетный счет сумму задатка по соответствующему предмету аукциона, подавшие организатору аукциона в указанный в извещении срок заявление на участие в торгах с приложением всех необходимых документов, заключившие с организатором аукциона соглашение о правах, обязанностях и ответственности сторон в процессе подготовки и проведения аукциона (далее – соглашение), зарегистрированные в журнале регистрации заявлений на участие в торгах и получившие билеты участников аукциона с указанием порядковых номеров, под которым данные лица зарегистрированы.

__При этом лицо, желающее принять участие в аукционе:__

*- уплачивает задаток по соответствующему предмету аукциона на расчетный счет № BY34BPSB30121049710199330000 в региональной дирекции № 700 ОАО «БПС-Сбербанк» по г. Минску и Минской области, БИК BPSBBY2X, УНП 190398583, получатель платежа – государственное предприятие «МГЦН», назначение платежа – задаток для участия в аукционе № 285 от 31.07.2020 по предмету аукциона № ___;*

- подает организатору аукциона заявление на участие в аукционе (бланк заявления можно получить у организатора аукциона) с приложением следующих документов:

*юридическое лицо – резидент Республики Беларусь:*

копии документа, подтверждающего государственную регистрацию юридического лица;

копии платежного поручения о перечислении задатка на текущий (расчетный) счет организатора аукциона;

*юридическое лицо – нерезидент Республики Беларусь:*

легализованные в установленном порядке копии учредительных документов и выписки из торгового реестра страны происхождения (выписка должна быть произведена не ранее чем за 6 месяцев до даты подачи заявления на участие в аукционе) или иного эквивалентного доказательства юридического статуса в соответствии с законодательством страны происхождения;

копии платежного поручения либо иного документа о перечислении задатка на текущий (расчетный) счет организатора аукциона;

*индивидуальный предприниматель:*

копии документа, подтверждающего государственную регистрацию индивидуального предпринимателя;

копии платежного поручения о перечислении задатка на текущий (расчетный) счет организатора аукциона;

*физическое лицо* – копии платежного документа о перечислении задатка на текущий (расчетный) счет организатора аукциона;

- заключает с организатором аукциона соглашение, бланк которого можно получить у организатора аукциона.

При подаче заявления на участие в аукционе с прилагаемыми документами и заключении соглашения физическое лицо, индивидуальный предприниматель предъявляют организатору аукциона документ, удостоверяющий личность, а представитель физического лица, индивидуального предпринимателя, юридического лица предъявляет организатору аукциона оригинал доверенности (документ, подтверждающий полномочия должностного лица), документ, удостоверяющий личность.

**Порядок определения победителя аукциона:**

Аукцион проводится в порядке, предусмотренном Положением о порядке проведения аукционов по продаже права заключения договоров аренды капитальных строений (зданий, сооружений), изолированных помещений, машино-мест, их частей, находящихся в государственной собственности, утвержденным постановлением Совета Министров Республики Беларусь от 08.08.2009 № 1049 (далее – Положение).

Перед началом аукциона организатор аукциона проводит заключительную регистрацию лиц, допущенных к участию в аукционе. Заключительная регистрация представляет собой замену организатором аукциона билетов участников аукциона на аукционные номера, под которыми участники аукциона будут участвовать в аукционе. После проведения аукциона участники аукциона обязаны вернуть эти номера организатору аукциона.

Аукцион проводит аукционист, определяемый организатором аукциона. Аукцион начинается с оглашения аукционистом правил проведения аукциона, шага аукциона. Шаг аукциона устанавливается аукционистом в пределах от 5 до 15 процентов от предыдущей цены предмета аукциона, названной аукционистом.

Аукцион по каждому предмету аукциона начинается с объявления аукционистом наименования, места нахождения, краткой характеристики недвижимого имущества, право заключения договора аренды которого выставляется на аукцион, начальной цены, срока, на который будет заключен договор аренды. После оглашения данной информации аукционист в соответствии с шагом аукциона объявляет первую цену предмета аукциона. Не допускается продажа предмета аукциона по начальной цене. Аукцион продолжается до тех пор, пока по новой объявленной аукционистом цене аукционный номер поднимет только один участник аукциона. Аукционист трижды называет цену, по которой продан предмет аукциона, и объявляет о продаже данного предмета аукциона, а также сообщает номер участника аукциона, выигравшего аукцион по данному предмету аукциона (далее – победитель аукциона).

**Обязанности победителя аукциона (лица, приравненного к победителю аукциона):**

- подписать протокол о результатах проведения аукциона в день его проведения;

- в течение 3 рабочих дней со дня проведения аукциона в установленном порядке перечислить на текущий (расчетный) счет арендодателя сумму, за которую продан предмет аукциона, за вычетом внесенной им суммы задатка;

- в течение 3 рабочих дней со дня проведения аукциона возместить организатору аукциона затраты на его организацию и проведение (информация о затратах доводится до сведения участников перед началом аукциона);

- в течение 10 рабочих дней со дня проведения аукциона заключить с арендодателем договор аренды имущества.

Размер штрафа, уплачиваемого участником аукциона и (или) его победителем (приравненным к нему лицом) в случаях, предусмотренных законодательством и соглашением, составляет 99 (девяносто девять) базовых величин на дату проведения аукциона.

**Дополнительная информация:**

- возможность осмотра имущества, право заключения договора аренды которого выставлено на аукцион, обеспечивает арендодатель;

- организатор аукциона настоятельно рекомендует лицам, желающим участвовать в аукционе, уточнить у арендодателя возможность использования объекта под планируемые виды деятельности (в том числе с учетом требований санитарных и противопожарных норм), размеры арендной платы и коммунальных платежей, а также ознакомиться с проектом договора аренды имущества;

- юридические лица и индивидуальные предприниматели производят оплату задатка исключительно платежным поручением;

- при отсутствии у лица, желающего участвовать в аукционе, текущего (расчетного) счета в учреждении банка, он должен быть открыт до подачи заявления на участие в аукционе и указан в заявлении;

- организатор аукциона в течение 5 рабочих дней со дня его проведения возвращает участникам аукциона, за исключением случаев, предусмотренных Положением, внесенные ими задатки (сумма задатка, внесенного победителем аукциона, засчитывается при оплате им стоимости предмета аукциона);

- договор аренды по результатам аукциона может быть заключен исключительно с участником аукциона, ставшим победителем (приравненным к нему лицом), заключение договора аренды, целевое назначение которого предполагает осуществление предпринимательской деятельности, с субъектом, который в силу законодательства не может осуществлять названную деятельность, не допускается;

- базовая арендная величина (БАВ) с 01.04.2019 до 30.09.2020 составляет 16,90 рубля.

**Телефоны для справок:** отдел аукционов: + 375 (17) 327 40 22, бухгалтерия: + 375 (17) 328 36 58, отдел аренды: + 375 (17) 327 47 29.

Извещение о проведении аукциона размещено на сайтах: организатора аукциона – **www.mgcn.by** (раздел «Аукционы на право аренды помещений»); Минского городского исполнительного комитета – **www.minsk.gov.by** (раздел «ПРОДАЖА/АРЕНДА»); Государственного комитета по имуществу Республики Беларусь – **www.gki.gov.by** (раздел «ПРОДАЖА/АРЕНДА ИМУЩЕСТВА»)

Культасвета

# СІМВАЛЫ НАТХНЕННЯ

**Напярэдадні Дня Незалежнасці ў філіяле Нацыянальнага гістарычнага музея — Музеі сучаснай беларускай дзяржаўнасці — ушанавалі пераможцаў і прызёраў адкрытага конкурсу «Сімвалы маёй краіны». Творчае спаборніцтва, якое было прымеркавана да 25-годдзя зацвярджэння Дзяржаўнага герба і сцяга Беларусі, доўжылася з 3 лютага да 17 мая і сабрала звыш 70 работ з розных рэгіёнаў нашай краіны. Арганізацыйную падтрымку яму аказалі Міністэрства культуры і ГА «Белая Русь», а адным з інфармацыйных партнёраў выступіў Выдавецкі дом «Звязда», таму, натуральна, мы не маглі абмінуць урачыстую цырымонію ўзнагароджання лаўрэатаў.**

«Сярод удзельнікаў праекта — людзі розных узростаў і розных прафесій, жыхары розных рэгіёнаў Беларусі, — зазначае **дырэктар Нацыянальнага гістарычнага музея Павел САПОЦЬКА.** — І для нас прыемна, што, па-першае, ёсць інтарэс да конкурсу, ён атрымаўся насамрэч рэспубліканскі, а па-другое, што ў такой няпростай і важнай тэме ўдзельнікі прадэманстравалі столькі цікавых крэатыўных ідэй, якія ўвасобіліся ў адметныя мастацкія ініцыятывы».

Пластылін, фарбы, алоўкі, папера, дрэва, тканіна і ніткі, шкло, фетр, стужкі, фаамі-ран — прытрымліваючыся вядомых кожнаму выяў дзяржаўных сімвалаў, удзельнікі праявілі крэатыў у выкарыстанні матэрыялаў і мастацкіх тэхнік. У ліку самых кранальных — дзіцячыя малюнкі, аўтарам якіх усяго па сем гадоў, сярод найбольш уражальных — маштабныя калектыўныя работы, над якімі навучэнцы школ і каледжаў, працоўныя калектывы, сем'і працавалі шмат дзён. Зрэшты, кожная з работ лаўрэатаў, якія трапілі на выніковую выстаўку конкурсу, прыцягвае ўвагу, мае сваю адметную гісторыю і цікавыя рашэнні. Таму для журы, у якое ўвайшлі дзеячы культуры і мастацтва, навукоўцы, прафесійныя ідэолагі і журналісты, няпростым стала вызначэнне прызёраў у трох катэгорыях — «Найлепшы сцяг», «Найлепшы герб» і «Найлепшы сцяг і герб у адной творчай рабоце».

Пераможцамі ў катэгорыі «Найлепшы сцяг і герб» сталі Кацярына, Сцяпан і Пётр Хаменкі, а таксама Анатоль Палкоў, якія ўсе разам сабралі няпростую канструкцыю — мініяцюрную копію мінскай Плошчы Дзяржаўнага сцяга. «Чаму абралі гэту тэму? — перапытвае Кацярына. — Летась мы былі там падчас сустрэчы агню Еўрапейскіх гульняў — на плошчу трапілі ўпершыню, хоць самі і мінчане. І былі вельмі ўражаныя тым, як у адным месцы сканцэнтраваная беларуская дзяржаўнасць. Работа заняла з тыдзень, а вось ідэю выношвалі доўга — разлічвалі маштаб і прапорцыі, падбіралі матэрыял». Прызнаюцца: усе вельмі стараліся, таму на прызавое месца ў глыбіні душы разлічвалі, а вось першае стала прыемнай нечаканасцю.

Дзяўчаты побач з намі ціха перамаўляюцца: «Ох, на які прыгожы пастамент паставілі наш сцяг — як быццам мы перамаглі». Праз некалькі хвілін высвятляецца, што насамрэч так: калектыўны творчы праект навучэнцаў і педагогаў Мінскага фінансава-эканамічнага каледжа, выкананы з паперы ў тэхніцы скручвання, заняў І месца ў катэгорыі «Найлепшы сцяг».

— Мы далёка не творчая навучальная ўстанова: вось перад вамі будучы банкаўскі работнік і страхавы агент, — прадстаўляе сваіх вучаніц **кіраўнік Людміла РАСТАРГУЕВА.** — Але калі адна з нашых дзяўчат паказала свае работы з паперы, гэта вельмі натхніла і зацікавіла ўсіх астатніх. Ужо ў працэсе зразумелі, наколькі гэта гіганцкая і карпатлівая праца — 15 вечароў,

Фота Ганны ЗАНКАВІЧ.

а часткова і начэй, дзяўчаты ў інтэрнаце рэзалі, скручвалі паперу, прыдумвалі, як найпрыгажэй. І выкладчыкі далучыліся: адна абшыла пенапластавую аснову палатном, другая ў апошні момант паправіла-падцягнула. Так што прозвішчы, якія ўказаны сярод аўтараў работы, — гэта толькі асноўны касцяк, насамрэч іх значна больш.

Дзяўчаты згадваюць: раздрукавалі піксельную выяву арнаменту, каб дакладна прытрымлівацца ўзору, але не разлічылі, што аснова папяровай кветкі супадае па памерах з трафарэтам, а ўверсе кветка пашыраецца, малюнак выходзіць зусім іншы — давялося перарабляць нанова. «Але нічога, — смяюцца, — мы любім пераадольваць цяжкасці, асабліва дзеля такога выніку!»

Аўтар «Найлепшага герба» — 16-гадовая Карына Вечар, якая зрабіла на льняной аснове рэльефнае дэкаратыўнае пано. А Гран-пры адкрытага творчага конкурсу «Сімвалы маёй краіны», здаецца, нечакана нават для сябе самога атрымаў Дзмітрый Кулінковіч — хлопчык прадставіў беларускія герб і сцяг у выглядзе імбірнага печыва, распісанага айсінгам (альбо, калі папросту, бялковай цукровай глазурай розных колераў). Канешне, дзевяцігадоваму канкурсанту дапамагала мама Кацярына — прафесійны кандытар, затое атрымаўся маленькі, цалкам натуральны духмяны шэдэўр і, магчыма, адзін з найлепшых варыянтаў сувеніра для замежнікаў. «Некаторыя хібы, безумоўна, у нашай рабоце ёсць, але стараліся працаваць без адходаў і перарабок, за двое сутак справіліся», — не без гонару зазначае Кацярына. І, пакуль Дзіма пазіруе фатографам, расказвае, што ў шэрагу захапленняў сына — не толькі печыва, але і квілінг, і валянне, а ў перспектыве і бісерапляценне. Дзіма ж смяецца, што печыва ў яго самы любімы ласунак, вось і давялося навучыцца яго гатаваць.

Акрамя трох прызавых месцаў у кожнай катэгорыі, журы прысудзіла таксама шэраг прызоў у спецыяльных намінацыях. Напрыклад, за ўдалае выкарыстанне сімволікі ў паўсядзённым жыцці адзначылі Юлію Бортнік, якая зрабіла ўнікальны офісны арганайзер — ён упрыгожаны стужкамі, што складаюцца ў выяву беларускага сцяга. Прыз «За канцэптуальнасць» атрымала 17-гадовая Дар'я Бацішчава — у яе роспісе па шкле перапляліся беларускія брэнды, сімвалы і знакавыя мясціны. Адзначылі і карпатлівую работу Ганны Сакалоўскай у тэхніцы алмазнай мазаікі, і тэхнічнасць пластылінавай аплікацыі Івана Джуса, Яраслава Саўко і Савелія Ладуцькі, і творчыя знаходкі многіх іншых юных і дарослых канкурсантаў. Усе яны атрымалі дыпломы і памятныя падарункі. Убачыць работы лаўрэатаў можна, наведаўшы часовую выстаўку ў Музеі сучаснай беларускай дзяржаўнасці. А натхніўшыся, можна ўзяць удзел у наступным творчым конкурсе — як запэўніваюць у Нацыянальным гістарычным музеі, яны абавязкова будуць працягвацца.

**Вікторыя ЗАХАРАВА.**

На доўгую памяць

# ВЕДАЦЬ ПРА ВАЙНУ, КАБ ЖЫЦЬ У МІРЫ

**Трэцяя, завяршальная частка маштабнага культурна-гістарычнага праекта «Вайна і мір», прымеркаванага да 75-годдзя Вялікай Перамогі, адкрылася 1 ліпеня ў Нацыянальнай бібліятэцы. На выстаўцы «Вайна і мір. Беларусь памятае. Вяртанне» прадстаўлены ўнікальныя дакументы, кнігі і перыядычныя выданні, старадрукі і рукапісы, паштоўкі і літаграфіі, якія адлюстроўваюць гісторыю ваенных дзеянняў з 1812 да 1945 года, а таксама перыяды мірнага міжваеннага жыцця на беларускай зямлі.**

Нагадаем, ініцыяваны Міністэрствам інфармацыі Беларусі і лаўрэатам прэміі Прэзідэнта Рэспублікі Беларусь «За духоўнае адраджэнне», краязнаўцам і калекцыянерам Уладзімірам Ліхадзедавым, падтрыманы Міністэрствам культуры асветніцкі праект «Вайна і мір» бярэ пачатак яшчэ ў лютым. Сутнасць яго ў тым, каб праз цыкл выставак данесці да максімальна шырокай аўдыторыі вытокі і традыцыі патрыятызму беларускага народу, паказаць, як праз пакаленні перадаваліся любоў да Радзімы і гатоўнасць абараняць яе нават цаной уласнага жыцця. Папярэднія экспазіцыі адбыліся ў Дзяржаўным мемарыяльным музеі Якуба Коласа і Нацыянальным гістарычным музеі, далей планавалася ахапіць яшчэ тры гістарычныя перыяды вайнаў і міжваеннага часу, задзейнічаць некалькі пляцовак у бібліятэках, музеях, буйных навучальных установах, а кульмінацыяй праекта напярэдадні Дня Перамогі мусілі стаць зборная вялікая выстаўка і форум калекцыянераў з розных краін свету ў Нацыянальнай бібліятэцы.

На жаль, праз напружаную эпідэміялагічную сітуацыю ў Беларусі і ў свеце арганізатарам давялося істотна скарэкціраваць гэтыя планы — але не адмяніць іх.

Старшыня Пастаяннай камісіі па адукацыі, навуцы, культуры і сацыяльным развіцці Савета Рэспублікі Нацыянальнага сходу Беларусі Віктар Лісковіч падкрэсліў: глыбока сімвалічна, што выстаўка адкрылася напярэдадні свята Дня Незалежнасці: «Тут прадстаўлены падзеі і людзі, якія стаялі каля вытокаў і сённяшняй незалежнасці, і, на мой погляд, нашай будучыні. Гэтыя людзі з году ў год памнажалі наш дабрабыт і рабілі нашу краіну лепшай, бо ўсіх іх аб'ядноўвала любоў да Радзімы».

Цэнтральная частка выстаўкі «Вайна і мір. Беларусь памятае. Вяртанне» — каля 30 кніг Уладзіміра Ліхадзедава, у тым ліку выданні, якія ўбачылі свет у серыі «У пошуках страчанага», і зусім свежыя навінкі: двухтомнік «75 гадоў Перамогі ў Вялікай Айчыннай вайне» і «Блакада» (Выдавецкі дом «Звязда»), «Беларусь шматнацыянальная» (выдавецтва

«Альфа кніга»). «Кожная з гэтых кніг па-свойму важная для мяне і, спадзяюся, для чытачоў, — прадставіў новыя выданні Уладзімір Аляксеевіч. — Асноўная задумка «75 гадоў Перамогі» — падарожжа ў часе, параўнанне відаў беларускіх мястэчак: якімі яны былі ў даваенны час, якія страшныя сляды разбурэння пакінула на іх Вялікая Айчынная вайна, якімі яны сталі ў цяперашні час; таксама ў кнізе прадстаўлены выпускі сатырычнага агітплаката «Раздавім фашысцкую гадзіну!», рэдактарам якога быў Кандрат Крапіва. Кніга «Блакада» — на першы погляд, пры чым тут Беларусь? Але насамрэч у Ленінградзе жыло і абаранялa яго мноства беларусаў, у тым ліку і мая прабабуля, якая загінула падчас блакады. І гэтае выданне, ідэю якога я даўно выношваў, — даніна памяці ёй, усім загінулым і ўсім тым, дзякуючы каму нават у жорсткай асадзе горад жыў, працавалі заводы, школы, пошта... З лістоў, з надпісаў на паштоўках, якія пакінулі ленінградцы, мы можам адчуць трагічную атмасферу той эпохі і моц духу савецкага народа... «Беларусь шматнацыянальная» планавалася як падарунак гродзенцам і гасцям рэспубліканскага свята нацыянальных культур, аднак, паколькі фэст перанеслі на наступны год, мы вырашылі не чакаць і выдаць яе цяпер. Было даволі складана знайсці паштоўкі канца XIX—пачатку XX стагоддзя, што паказвалі б, прадстаўнікі якіх нацыянальнасцяў жылі на тэрыторыі Беларусі, якімі былі іх будні і святы, і, тым не менш, мы пастараліся прадставіць усё багацце і разнастайнасць розных канфесій і нацыянальных культур беларусаў, рускіх, палякаў, яўрэяў, латышоў, літоўцаў, немцаў, французаў, татар, туркаў, нават кітайцаў і манголаў. Многія фотаздымкі публікуюцца ўпершыню і, мяркую, будуць карысныя і цікавыя даследчыкам гісторыі».

Іншыя экспанаты — прадметы і дакументы з прыватнай калекцыі, якую Уладзімір Аляксеевіч рупліва збірае ўжо некалькі дзясяткаў гадоў, прычым рэгулярна перадае частку рарытэтаў у падарунак вядучым музеям і бібліятэкам.

Намеснік міністра інфармацыі Ігар Бузоўскі вызначыў ключавыя словы, якімі можна ахарактарызаваць увесь праект: Перамога як сімвал канчатковай, незваротнай кропкі ў гісторыі кравапраліцця на беларускай зямлі, незалежнасць, якую здабылі, адстаялі і перадалі нам як вялізную каштоўнасць папярэднія пакаленні, і спадзвіжніцтва — справа, якая робіцца апантанымі, самааддaнымі людзьмі не дзеля славы і матэрыяльных выгод, але ў рэшце рэшт становіцца важнай часткай захавання гістарычнай памяці.

Апошнюю думку падхапіў і генеральны дырэктар Нацыянальнай бібліятэкі Беларусі Раман Матульскі: «Хачу адзначыць вялікі ўнёсак калекцыянераў, дзякуючы якім па драбніцах вяртаюцца ў нашу краіну тыя выданні і дакументы, якія некалі былі вывезеныя — у ваенных абозах, разам з іншым нарабаваным скарбам, у багажы бежанцаў і вымушаных перасяленцаў — як мы часам кажам, боты загарнулі ў газету, і толькі дзякуючы гэтаму яе адзіны на сёння асобнік захаваўся ў музеі пэўнай краіны... Адзін з такіх людзей, якія дапамагаюць вярнуць на радзіму гістарычныя артэфакты, — Уладзімір Ліхадзедаў, які сабраў насамрэч фантастычную калекцыю матэрыялаў па Беларусі. Я ўпэўнены, што гэтая работа будзе працягвацца, бо незалежнасць любой краіны — гэта не дзяржаўная граніца і не армія, і нават не ўласныя грошы. Незалежнасць — гэта дух, які жыве ў народзе, і я спадзяюся, што разам мы сфарміруем гэты моцны дух...»

Старшыня Пастаяннай камісіі па адукацыі, культуры і навуцы Палаты прадстаўнікоў Нацыянальнага сходу Беларусі Ігар Марзалюк нагадаў, дарэчы, што дзякуючы самаахвярнасці беларускіх бібліятэкараў і музейшчыкаў у першыя дні Вялікай Айчыннай вайны былі ўратаваны многія гісторыка-культурныя каштоўнасці нашай краіны. Так, беларускія кнігі эвакуіравалі ў Маскву, Санкт-Пецярбург, Навасібірск — здавалася, часова, але фактычна многія з іх дагэтуль не вярнуліся. «Я ўжо неаднаразова выказваў думку, і зноў паўтаруся, што ў юбілейны год Перамогі трэба вяртаць у Беларусь тыя каштоўнасці, артэфакты, якія ёй належаць», — зазначыў Ігар Марзалюк.

Як плануецца, экспазіцыя «Вайна і мір. Беларусь памятае. Вяртанне» будзе працаваць у выставачным комплексе Нацыянальнай бібліятэкі да канца бягучага года.

**Вікторыя ЦЕЛЯШУК.**
**Фота аўтара.**

# Усходні гараскоп на наступны тыдзень

**АВЕН.** Тыдзень спрыяльны для адпачынку на прыродзе і асабістага жыцця. Зрэшты, пра работу таксама забываць не варта, важна не спазняцца. Аднак не трэба спрабаваць заваяваць рэпутацыю працаголіка: вашы намаганні не ацэняць. Арыгінальнасць, спрыт і дыпламатычнасць дазволяць справіцца з многімі праблемамі. У чацвер будуць удала складвацца справы, якія патрабуюць творчага падыходу. У суботу прыміце да ўвагі планы навакольных.

**ЦЯЛЕЦ.** Непажадана брацца за новыя праекты або даваць згоду на ўдзел у нейкіх авантурах. Будзьце больш асцярожныя: ёсць небяспека ў пэўных сітуацыях пераацаніць свае сілы. Паспрабуйце не ўцякаць ад адказнасці ў рабочых пытаннях. Вам ніхто не прапаноўвае вырашаць іх у адзіночку, ад вас патрабуецца толькі адно: не звальваць на іншых тое, што будзе ўскладзена на вас. Бліжэй да сярэдзіны тыдня магчымыя пераацэнка каштоўнасцяў і расчараванне ў любімым чалавеку.

**БЛІЗНЯТЫ.** У вас велізарная колькасць цікавых ідэй і новых планаў, але неабходна засяродзіцца на найбольш перспектыўных, тады атрымаецца ўвасобіць іх у жыццё. У вас з'явіцца новая крыніца даходу. Ёсць імавернасць, што давядзецца заняцца жыллёвым пытаннем. Не забывайце пра асабістае жыццё, у гэтай сферы будуць грандыёзныя перамены, прычым да лепшага.

**РАК.** Вам неабходна звярнуць на работу пільную ўвагу, ёсць шанц умацаваць свой аўтарытэт. Шмат часу давядзецца прысвяціць вырашэнню сямейных праблем, у вас будзе актыўнае асабістае жыццё. У панядзелак пажадана не планаваць нічога сур'ёзнага. Пятніца і выхадныя — добрыя дні, калі магчымыя сустрэчы з прыемнымі людзьмі, забавы і паходы ў госці.

**ЛЕЎ.** Кар'ерныя магчымасці, якія адкрываюцца перад вамі, радуюць, але не варта дэманстраваць перавагу перад калегамі. У панядзелак плённа пройдуць дзелавыя сустрэчы і перамовы. У сераду вы будзеце занадта запальчывыя. У выхадныя не адмаўляйцеся ад прапановы пайсці ў госці: сустрэча з новымі, цікавымі людзьмі дапаможа расслабіцца і дазволіць павесяліцца ад душы, а гэта вам неабходна.

**ДЗЕВА.** На гэтым тыдні можа завяршыцца важны этап у вашай кар'еры, не варта спяшацца з прыняццем рашэнняў. Старанна ўзважце ўсе шанцы. Не рэкамендуецца рэзка рэагаваць на негатыўныя выказванні ў ваш адрас, нават на зусім недарэчныя. Дапамогі і падтрымкі на гэтым тыдні чакаць не варта, разлічвайце толькі на сябе. У чацвер магчымыя рэзкія перапады настрою. У суботу могуць паўстаць праблемы ў асабістым жыцці, можаце даведацца пра здраду.

**ШАЛІ.** Вы не проста павінны, вы будзеце вымушаныя даводзіць да завяршэння практычна ўсе пачатыя справы. У аўторак прыток сіл дазволіць літаральна зрынуць горы, могуць увасобіцца ў жыццё нават самыя нязбытныя мары. Галоўнае — не сумнявайцеся, бо ўсё залежыць ад вас. Выхадныя дні лепш правесці за горадам, на дачы, у месцах, далёкіх ад мітусні.

**СКАРПІЁН.** Па магчымасці звядзіце аб'ём работы да разумнага мінімуму і больш адпачывайце — вы і так атрымаеце салідны прыбытак. У сераду важная справа запатрабуе ад вас рэдкай засяроджанасці і хуткасці дзеянняў. Аднак потым добра было б расслабіцца і заняцца асабістым жыццём. Гэта абяцае нямала задавальненняў.

**СТРАЛЕЦ.** На гэтым тыдні на вашы плечы ляжа місія міратворца — на рабоце, сярод блізкіх людзей і сяброў. У панядзелак прыслухайцеся да голасу інтуіцыі — магчыма, менавіта яна падкажа, як дзейнічаць далей і якую мэту паставіць. У сераду не варта спяшацца з новаўвядзеннямі: яны, вядома, карысныя, але пакуль нясвоечасовыя. У пятніцу пастарайцеся хоць імітаваць бурную дзейнасць, бо вы апынецеся ў полі зроку начальства. Суботу правядзіце на пляжы.

**КАЗЯРОГ.** Спрыяльная ўсякая працоўная дзейнасць, а вось у адпачынак адпраўляцца не варта. Гэты тыдзень пройдзе ў клопатах па падрыхтоўцы да нечага важнага. Упарадкуйце свае дзеянні, выдаткаваўшы пэўны час на планаванне, і вам удасца справіцца з усім без мітусні і спазнення. Работа будзе плённая, што выдатна адаб'ецца на настроі і ўмацуе ваш аўтарытэт. У занятках і адносінах, якія вы не хацелі б выстаўляць на ўсеагульны агляд, неабходна праявіць няспешнасць і разважлівасць.

**ВАДАЛІЎ.** На гэтым тыдні вы будзеце прыцягваць навакольных дабрынёй, мудрасцю і шчырым жаданнем прыйсці на дапамогу ў цяжкую хвіліну. Аднак не дазваляйце садзіцца сабе на шыю. Чацвер — самы спрыяльны дзень для прызнання ў каханні. Пятніца — удалы дзень для актыўных дзеянняў, ваша працаздольнасць сябе апраўдае. У суботу лепш не лезці ў дыскусію блізкіх людзей, якая перарасце ў спрэчку, бо ўсё роўна ваш голас не стане вырашальным.

**РЫБЫ.** На гэтым тыдні вам, хутчэй за ўсё, давядзецца цэлымі днямі разграбаць назапашаныя праблемы. Галоўнае — не запускаць бягучыя справы, інакш да канца тыдня груз стане непасільны. Пачатак тыдня можа збянтэжыць усе планы і задумы, але ўжо да серады сітуацыя стане больш зразумелай. У чацвер магчымыя падман і хлусня. Не верце малазнаёмым людзям, ды і даўнія прыяцелі могуць аказацца ненадзейнымі: давярай, але правярай.

## СЁННЯ

### Сонца

| | Усход | Захад | Даўжыня дня |
|---|---|---|---|
| Мінск — | 4.45 | 21.43 | 16.58 |
| Віцебск — | 4.26 | 21.41 | 17.15 |
| Магілёў — | 4.35 | 21.33 | 16.58 |
| Гомель — | 4.41 | 21.20 | 16.39 |
| Гродна — | 5.02 | 21.56 | 16.54 |
| Брэст — | 5.12 | 21.48 | 16.36 |

### Месяц

*Першая квадра 28 чэрвеня.*
*Месяц у сузор'і Казярога.*

### Імяніны

***Пр.*** *Георгія, Максіма, Паўла, Юльяна.*
***К.*** *Альжбеты, Мальвіны, Андрэя, Інакенція, Тодара.*

Фота Анатоля КЛЕШЧУКА.

## ЗАЎТРА

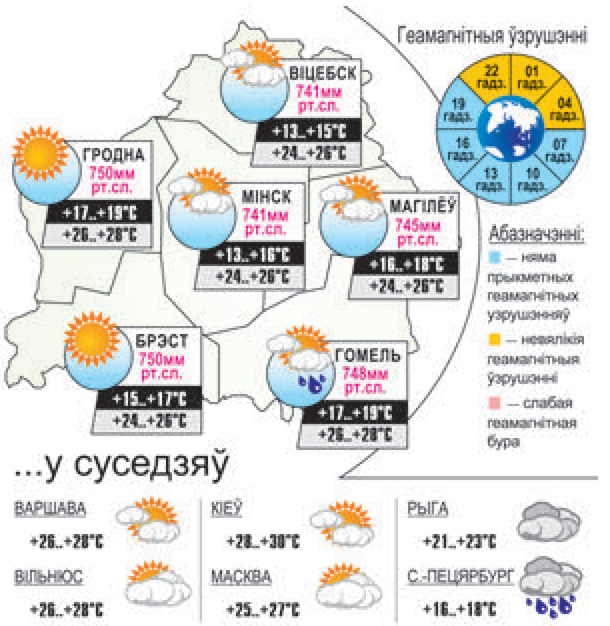


## Даты | Падзеі | Людзі

### 4 ЛІПЕНЯ

У краіне

**1903** год — нарадзілася Вольга Міхайлаўна Барысевіч, беларускі рэжысёр оперы. У 1926—1931 гадах — артыстка БДТ-2. З 1931-га — рэжысёр-асістэнт Беларускай студыі оперы і балета, у 1933—1947 гадах — рэжысёр Дзяржаўнага тэатра оперы і балета Беларусі. Удзельнічала ў стварэнні нацыянальнага рэпертуару.

**1920** год — у ходзе савецка-польскай вайны пачалася ліпеньская аперацыя войскаў Заходняга фронту, у выніку якой да 1 жніўня ад польскіх войскаў была вызвалена амаль уся тэрыторыя Беларусі.

**1940** год — указам Прэзідыума Вярхоўнага Савета БССР устаноўлены ганаровыя званні «Заслужаны ўрач Беларускай ССР», «Заслужаны настаўнік Беларускай ССР», «Заслужаны дзеяч навукі Беларускай ССР» (з 13 красавіка 1995-га адпаведна «Заслужаны ўрач Рэспублікі Беларусь», «Заслужаны настаўнік Рэспублікі Беларусь», «Заслужаны дзеяч навукі Рэспублікі Беларусь»).

**1954** год — у Мінску на плошчы Перамогі адкрыты манумент Перамогі — помнік у гонар воінаў Савецкай Арміі і беларускіх партызан, якія загінулі ў гады Вялікай Айчыннай вайны. Ён стаў сімвалам сталіцы Беларусі. 3 ліпеня 1961 года каля падножжа манумента запалены Вечны агонь.

У свеце

**1790** год — нарадзіўся Джордж Эверэст, брытанскі геадэзіст. Выканаў тапаграфічную здымку тэрыторыі Індыі і першы вызначыў вышыню найвялікшай вяршыні свету — Эверэста, якая і была названая ў яго гонар.

**1815** год — нарадзіўся Павел Андрэевіч Фядотаў, рускі жывапісец і графік, родапачынальнік крытычнага рэалізму ў рускім выяўленчым мастацтве. Аўтар карцін «Разборлівая нявеста», «Сватаўство маёра», «Свежы кавалер».

**1910** год — нарадзілася Глорыя Сцюарт, амерыканская актрыса. За сваю акцёрскую кар'еру, якая доўжылася больш за 70 гадоў, Сцюарт паспела папрацаваць у тэатры, у кіно, а таксама на тэлебачанні.

**1930** год — нарадзіўся Фрунзік Мушэгавіч Мкртчан, армянскі акцёр, народны артыст СССР. Здымаўся ў фільмах «Айбаліт-66», «Каўказская палонніца, ці Новыя прыгоды Шурыка», «Мімiно». Лаўрэат Дзяржаўнай прэміі СССР.

Так гаварыў...

**ШЭКСПІР:**
*«Я бачу, што мода зношвае больш адзення, чым чалавек».*

## УСМІХНЕМСЯ

— Як ты пазнаёміўся са сваёй жонкай?
— А, выпадкова... Вінаваціць няма каго...

**— Марына, раскажыце пра сябе ў двух словах?**
**— Усякае бывала...**

Адна бландзінка другой:
— Я зрабіла сабе другую дзірку ў вуху!

— Ну і як, цяпер лепш чуваць?

**Трэці дзень сяджу на дыеце... Ой, дзяўчаты... не маё гэта, не маё...**

Манікюр... Педыкюр... Макіяж... Эпіляцыя...
Эээх, а ў дзяцінстве завяжы стужачку — і прыгажуня!

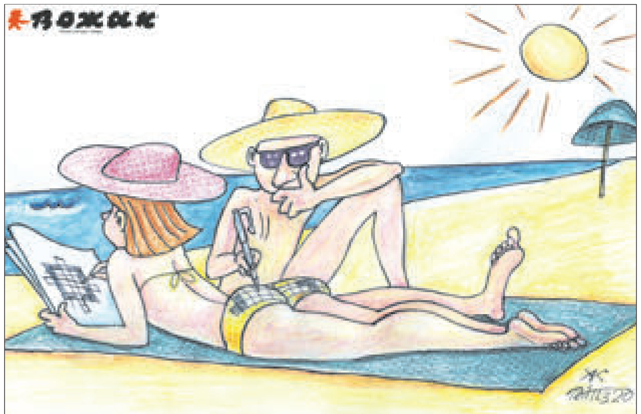


ЗВЯЗДА БЕЛАРУСКАЯ ГАЗЕТА

ЗАСНАВАЛЬНІКІ: Савет Рэспублікі Нацыянальнага сходу Рэспублікі Беларусь, Палата прадстаўнікоў Нацыянальнага сходу Рэспублікі Беларусь, Савет Міністраў Рэспублікі Беларусь

Выдавец — Рэдакцыйна-выдавецкая ўстанова «Выдавецкі дом «Звязда».

Рэгістрацыйнае пасведчанне нумар 2 ад 17 лютага 2009 года, выдадзенае Міністэрствам інфармацыі Рэспублікі Беларусь.

Дырэктар — галоўны рэдактар СУХАРУКАЎ Павел Якаўлевіч.

АДРАС: 220013, г. Мінск, вул. Б. Хмяльніцкага, 10а.

ТЭЛЕФОНЫ Ў МІНСКУ: прыёмнай – 287 19 19 (тэл./факс);
аддзелаў: пісьмаў — 287 18 64, маркетынгу — 337 44 04, бухгалтэрыі — 287 18 81.

прыём рэкламы тэл./факс: 287 17 79,
e-mail: reklama@zviazda.by

Матэрыялы, пазначаныя гэтым значком, носяць рэкламны характар. Адказнасць за змест рэкламы нясуць рэкламадаўцы.

Аўтары апублікаваных матэрыялаў нясуць адказнасць за падбор і дакладнасць фактаў. Іх меркаванні не заўсёды супадаюць з меркаваннем рэдакцыі. Рэдакцыя па сваім меркаванні адбірае і публікуе адрасаваныя ёй пісьмы. Перадрук матэрыялаў, апублікаваных у «Звяздзе», толькі з дазволу рэдакцыі.

www.zviazda.by

e-mail: info@zviazda.by

(для зваротаў): zvarot@zviazda.by

Газета аддрукавана ў Рэспубліканскім унітарным прадпрыемстве «Выдавецтва «Беларускі Дом друку». ЛП № 02330/106 ад 30.04.2004. 220013, Мінск, прасп. Незалежнасці, 79/1. Выходзіць 5 разоў на тыдзень.

Тыраж 14.804. Індэкс 63850. Зак. № 2231.

Нумар падпісаны ў 19.30 3 ліпеня 2020 года.

М 1 2 3 4 5 6 7 8 9 10 11 12
П 1 2 3 4 5 6 7 8 9 10 11 12