КЛАСІКА — НА ЭКРАНЕ

5

ТРЭЦІ — ЗУСІМ НЕ ЛІШНІ

13

Выдаецца з 9 жніўня 1917 г.

Родная газета на роднай мове

ЗВЯЗДА

+TV ПРАГРАМА

26 ЖНІЎНЯ 2022 г. ПЯТНІЦА № 167 (29789)

ЦЫТАТА ДНЯ

Андрэй ІВАНЕЦ, міністр адукацыі:

«Беларуская адукацыя становіцца ўсё больш папулярнай за мяжой: за апошнія пяць гадоў колькасць замежных студэнтаў у краіне павялічылася ў паўтара раза: з 17 тысяч чалавек 5 гадоў таму яна вырасла да 32 тысяч са 107 краін сёння. У сістэме адукацыі адбываецца паступовае амаладжэнне педагагічных кадраў, доля пенсіянераў сярод настаўнікаў — 9,5 працэнта. Мы лічым, што гэта аптымальная лічба, таму што маладое пакаленне, маладыя спецыялісты, якія прыходзяць працаваць у школы, маюць патрэбу ў настаўніцтве, і хто, як не тыя педагогі, якія ўсё жыццё адпрацавалі ў адукацыі, можа перадаць гэты вопыт. Гэта добры сплаў маладосці і вопыту».

СЯМЕЙНЫ АРКЕСТР

Майстар ручной лепкі з гліны Ганна ГУДОЎСКАЯ працуе ў філіяле Бешанковіцкага дома рамёстваў болей чым дваццаць гадоў, яна сталая ўдзельніца шматлікіх культурных падзей і імпрэз раённага, абласнога і рэспубліканскага ўзроўняў: фэстаў, кірмашоў, выставак. Керамічныя і ганчарныя вырабы Ганны Мікалаеўны — а гэта і скульптуры невялікіх формаў, і посуд, і цацкі-свістулькі — упрыгожваюць экспазіцыю выстаўкі, якая не першы год дзейнічае ў самім доме рамёстваў. Можна і паглядзець, і нават патрымаць у руках. Дзевяцігадоваму сыну Радзівону падабаюцца творы сваёй матулі-рукадзельніцы. На канікулах хлопчык часта наведвае творчую ўстанову,назірае і спрабаваў ляпіць, дапамагаў, асабліва калі трэба было «агучыць» новыя свістулькі і гліняныя музычныя інструменты.

Анатоль КЛЯШЧУК, фота аўтара.

КОРАТКА

• Міліцыя ў Мінску праводзе мерапрыемства «Быт» па папярэджанні хатняга насілля.

• **Каханне пад купалам цырка. Паветраныя гімнасты з Беларусі заваявалі Гран-пры фестывалю ў Казахстане.**

• Фестываль «Аўгустоўскі канал у культуры трох народаў» пройдзе 27 жніўня.

• **Фестываль «Моладзь — за Саюзную дзяржаву» пройдзе ў Смаленску з 14 па 19 верасня.**

ISSN 1990 — 763X

22167

Месца для жыцця

У НАВУЧАЛЬНЫ ГОД — З БЕЛАРУСКІМ ПАШПАРТАМ

Фота Наталлі КАПРЫЛЕНКІ.

Наталля ШАЎЧУК з сынам Дарафеем і дачкой Дарынай.

Украінцы з пасведчаннем права жыхарства ў Беларусі Ігар і Наталля ШАЎЧУКІ і іх двое дзетак плануюць ужо ў верасні стаць паўнапраўнымі грамадзянамі краіны, у якой змаглі пабудаваць сваё сямейнае шчасце. Усе чацвёра рыхтуюцца атрымаць беларускае грамадзянства. Ураджэнцы Вінніцкай вобласці — маладыя на той момант спецыялісты, муж і жонка Шаўчукі — пераехалі жыць у Гомельскі раён у 2014 годзе. Найлепшае месца для жыцця, як цяпер называюць свой аграгарадок Чарацянка ўкраінцы, знайшлі зусім выпадкова. Прыкіпелі — не тое слова.

СТАР. 3

Новыя навыкі

НЯМА МЯЖЫ ДЛЯ ДАСКАНАЛАСЦІ,

або Верасень як падстава пачаць «расці над сабой»

Лета практычна скончылася — пра гэта нагадвае рэклама анлайн- і афлайн-курсаў, студый, секцый і іншых устаноў, якія прапануюць адукацыю і развіццё дзецям і дарослым. Як не згубіцца ў іх разнастайнасці?

СТАР. 4

На міжнароднай арэне

Выйсце — у прамысловай кааперацыі

Раман ГАЛОЎЧАНКА прыняў удзел у пасяджэнні Еўразійскага міжурадавага савета, якое гэтымі днямі праходзіць у Кыргызстане

Сімвалічна, што паралельна з важным мерапрыемствам, якое садзейнічае ўмацаванню інтэграцыі, працуе і Першы маладзёжны форум ЕАЭС і СНД, які сабраў на сваёй пляцоўцы звыш 200 дэлегатаў. Сярод іх — дзяржаўныя служачыя, маладыя прадпрымальнікі, дыпламаты, студэнты. Менавіта ад маладога пакалення залежаць далейшае развіццё супрацоўніцтва дзяржаў-членаў і папулярызацыя ідэі еўразійскай інтэграцыі.

Падчас сустрэчы Прэзідэнта Кыргызстана Садыра Жапарава з кіраўнікамі дэлегацый — удзельнікамі пасяджэння Еўразійскага міжурадавага савета прэм'ер-міністр Беларусі расказаў, што работа над пазбаўленнем бар'ераў і перашкод ідзе паспяхова, аднак, нягледзячы на гэта, усё яшчэ застаюцца пэўныя складанасці. Над іх пераадоленнем працуе і Еўразійская эканамічная камісія, з якой у Беларусі не проста гандлёвы саюз, а саюз эканамічны.

— Ёсць агульныя выклікі, якія падобныя для эканомік усіх краін, у прыватнасці неабходнасць павышэння долі сегмента прамысловасці (асабліва апрацоўчай) у эканоміцы, прыцягнення інвестыцый у гэту сферу, — адзначыў Раман Галоўчанка. — Таму лічу, што жыццёва неабходна ўжо цяпер актывізаваць сумесную работу ў прамысловай сферы, перайсці да рэалізацыі канкрэтных праектаў прамкааперацыі або скразных прамысловых праектаў, якія мабілізуюць патэнцыял дзяржаў і даюць магчымасць развіваць далей высокатэхналагічным сектарам.

Кіраўнік беларускага ўрада звярнуў увагу на ініцыятыву нашай краіны аб пілотным кааперацыйным праекце «Еўразійскі электробус». «Лічым, што ЕЭК паглыбіцца ў гэтае пытанне і давядзе справу да канца, — заўважыў ён. — Мэта зразумелая — скарыстацца перавагамі ЕАЭС і падзяліцца адзін з адным кампетэнцыямі, наладзіць выпуск высокатэхналагічнай прадукцыі пад агульным еўразійскім брэндам. Разлічваем, што бізнес усіх краін таксама з задавальненнем падтрымае гэту ініцыятыву. Акрамя таго, вельмі важна знайсці правільны інструмент фінансавага суправаджэння прамкааперацыі».

Паводле БелТА.

Выканкамы на сувязі

Практыка правядзення прамых ліній рэгіянальнай вертыкаллю працягваецца. Калі ў вас ёсць пытанні або праблемы, якія патрабуюць умяшання органаў улады, тэлефануйце.

Тэлефонныя лініі ў суботу, 27 жніўня, з 9.00 да 12.00 правядуць:

— намеснік старшыні Брэсцкага аблвыканкама Генадзь Іосіфавіч БАРЫСЮК.
Тэл. 8 016 226 99 26;

— намеснік старшыні Віцебскага аблвыканкама Вячаслаў Віктаравіч ДУРНОЎ.
Тэл. 8 021 222 22 22;

— намеснік старшыні Гомельскага аблвыканкама Андрэй Анатольевіч БАРАНОЎСКІ.
Тэл. 8 023 233 12 37;

— намеснік старшыні Гродзенскага аблвыканкама Віктар Францавіч ПРАНЮК.
Тэл. 8 015 273 56 44;

— першы намеснік старшыні Мінскага аблвыканкама Сяргей Віктаравіч ЛЯЎКОВІЧ.
Тэл. 8 017 500 41 60;

— намеснік старшыні Магілёўскага аблвыканкама Руслан Барысавіч СТРАХАР.
Тэл. 8 022 250 18 69;

— першы намеснік старшыні Мінскага гарвыканкама Дзмітрый Міхайлавіч МІКУЛЁНАК.
Тэл. 8 017 222 44 44.

З нагоды

ДЗЕНЬ БЕЛАРУСКАГА ПІСЬМЕНСТВА

З Гомеля да Добруша — у тэматычным цягніку,

але толькі падчас святкавання

Напярэдадні Дня беларускага пісьменства Гомельскае аддзяленне Беларускай чыгункі запусціць тэматычна аформлены дызель-цягнік ДР1Б рэгіянальных ліній эканом-класа.

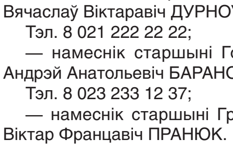

На кузавах вагонаў можна будзе ўбачыць прынты з лагатыпам і назвай свята, а на вокнах — цытаты з выказваннямі вядомых беларускіх пісьменнікаў.

Стылізаваны дызель-цягнік будзе хадзіць у паведамленні «Гомель — Добруш — Гомель» у перыяд з 3 да 4 верасня 2022 года.

Блізкая ўлада

Вырашаць пытанні кампетэнтна

Дзесяць грамадзян прыняў старшыня Мінаблвыканкама Аляксандр ТУРЧЫН падчас чарговага асабістага прыёму. Людзі прыйшлі з самымі рознымі праблемамі, але найчасцей агучвалі пытанні зямельных адносін, спрэчак, якія доўжацца гадамі.

Алеся Шынкевіч з аграгарадка Калодзішчы расказала, што зямельныя ўчасткі, якія знаходзяцца паміж вуліцамі Караткевіча, Ніжняй і завулкам Акольны, аддалі гадавальніку раслін. Жыхары просяць, каб землі былі перададзены сельскаму Савету. У гэтым выпадку можна было б прадаць надзелы з аўкцыёну для індывідуальнай забудовы. А выручаныя грошы ўкласці ў добраўпарадкаванне населенага пункта. У прыватнасці, пракласці тратуарную дарожку на вуліцы Караткевіча. Да гэтага часу жыхары не могуць забыць аварыю, што тут здарылася, калі загінулі дзеці. Бацькі хвалююцца за бяспеку сваіх дзяцей.

Як адзначыў Аляксандр Турчын, апошнім часам у Калодзішчах пабудавалі дзіцячы садок, школу, шмат сродкаў укладзена ў добраўпарадкаванне. Таму тыя фінансы, што выручаць за продаж участкаў, вобразна кажучы, пагоды не зробяць.

Алеся Шынкевіч хвалюецца, што гэтыя землі могуць выдзеліць і для вядзення асабістай падсобнай гаспадаркі або стварэння вытворчасці.

Аляксандр Турчын запэўніў жанчыну, што такога не будзе. А ў лясным масіве можна абсталяваць дзіцячую пляцоўку.

Заяўніца канстатавала, што ў аграгарадку выдзелена месца для ўладкавання пляцоўкі, і папрасіла аказаць дапамогу ва ўстаноўцы атракцыёнаў. Аляксандр Турчын паабяцаў, што ў дадзеным пытанні будзе аказана садзейнічанне.

Кірыл Кандратаў з Барысава падзякаваў старшыню Мінаблвыканкама за дапамогу. У 2019 годзе ў яго незаконна адключылі ваду. На мясцовым узроўні мужчына не мог дабіцца справядлівасці. І толькі пасля ўмяшання Аляксандра Турчына зноў было наладжана водазабеспячэнне.

У заяўніка з'явілася новая праблема пасля таго, як ён пачаў капітальны рамонт дома. У аддзеле архітэктуры і будаўніцтва Барысаўскага райвыканкама яму растлумачылі, што гэта не рамонт, а рэканструкцыя, на якую ён аформіў неабходныя дакументы. Затым мужчына атрымаў пісьмо з райвыканкама, што на капрамонт даху не трэба рабіць праектную дакументацыю. Калі заяўнік пачаў работы, яго аштрафавалі на 320 рублёў. Акрамя таго, з Кірыла Кандратава патрабавалі натарыяльна завераную пісьмовую згоду сумежнага карыстальніка (частка дома прымыкае да суседняга). Пасля аказалася, што такі дакумент не патрэбны, паколькі мужчына не збіраецца надбудоўваць мансардны паверх.

Паскардзіўся заяўнік і на тое, што ён не можа працаўладкавацца ў Барысаве.

Аляксандр Турчын даручыў абласным службам разабрацца па ўсіх пунктах, агучаных заяўнікам, дапамагчы з афармленнем праектнай дакументацыі на рамонт дома. А старшыні Барысаўскага райвыканкама Мікалаю Карповічу — прапанаваць варыянты працаўладкавання чалавека.

Кампанія «БудпланАэра» пабудавала прыдарожны аб'ект сэрвісу на трасе М1, ладзіць своеасаблівыя экскурсіі-палёты на лёгкаматорных самалётах. Але, па словах заснавальніка фірмы Арцёма Дзікага, каб разгарнуцца больш шырока, неабходнае дадатковае месца для ўладкавання ўзлётна-пасадачнай паласы. Да аб'екта прымыкае зямельны ўчастак, які арандуе прадпрыемства «Смалявічы-Бройлер». Як сцвярджае заяўнік, ён не выкарыстоўваецца. Кампанія хоча атрымаць дазвол на субарэнду ўчастка.

— Землі сельскагаспадарчага прызначэння павінны выкарыстоўвацца толькі па мэтавым прызначэнні. Калі гэтым участкам не будуць займацца «Смалявічы-Бройлер», ён будзе перададзены іншай гаспадарцы, — такі адказ Аляксандра Турчына.

Акрамя таго, кіраўнік цэнтральнага рэгіёна адзначыў, што прыдарожны аб'ект «БудпланАэра» знаходзіцца ў нездавальняючым стане, засмечаны.

— Навядзіце там парадак, — канстатаваў старшыня Мінаблвыканкама. — Затым, магчыма, вернемся да вашага пытання.

Сяргей Колясень з Маладзечна хоча заняцца фермерствам, а менавіта стварыць гаспадарку па вырошчванні яблыкаў па суперінтэнсіўных тэхналогіях. Яму неабходныя 50-100 гектараў зямлі.

Заяўніку прапаноўвалі ўчасткі ў дзвюх сельгасарганізацыях — «Купала-Агра» і «Дуброва», але ён хоча атрымаць надзел непадалёк ад Маладзечна ў «Хожава-Агра».

Аляксандр Турчын даручыў старшыні Маладзечанскага райвыканкама Юрыю Горлаву падабраць некалькі ўчасткаў і прапанаваць фермеру.

Пасля прыёму Аляксандр Турчын паведаміў журналістам, што 1 верасня ўступае ў сілу абноўлены Кодэкс аб зямлі. Дакумент дазволіць на мясцовым узроўні вырашаць розныя зямельныя праблемы — самавольна занятых зямельных участкаў, незаконнага будаўніцтва на іх, змянення мэтавага прызначэння ўчастка. І тыя пытанні, якія агучылі жыхары вобласці, пасля 1 верасня будуць вырашаны шляхам прыняцця тэхнічнага рашэння райвыканкамам, Мінаблвыканкамам. Пасля адпаведнай працэдуры ўсе праблемы здымуцца.

Таццяна ЛАЗОЎСКАЯ.

ШТО Ў СВЕЦЕ РОБІЦЦА

The National Interest: хто б ні перамог ва Украіне, ЗША прайгралі ўжо

Хто б ні перамог у канфлікце ва Украіне, ЗША ў стратэгічным плане пацерпяць паражэнне. Расія канчаткова адвернецца ад Еўропы і Вашынгтона і выбудуе больш цесныя адносіны з Кітаем, Індыяй, Саудаўскай Аравіяй і дзяржавамі Персідскага заліва.

Як прэзідэнт ЗША Рычард Ніксан і дзяржсакратар Генры Кісінджэр у гады халоднай вайны разыгралі «кітайскую карту», каб ізаляваць Савецкі Саюз, так і Уладзімір Пуцін з Сі Цзіньпінам разыгрываюць свае карты, каб стрымаць глабальнае лідарства ЗША. Аб гэтым гаворыцца ў артыкуле амерыканскага часопіса The National Interest.

Ведаючы, што Еўропа больш не можа заставацца галоўным імпарцёрам расійскіх энергарэсурсаў, Расія павялічыла пастаўкі выкапнёвага паліва ў Азіяцкі рэгіён, асабліва ў Кітай і Індыю.

Так, пасля пачатку канфлікту ва Украіне Расія стала галоўным пастаўшчыком нафты для Кітая, пацясніўшы на кітайскім рынку Саудаўскую Аравію. У найбліжэйшыя гады Кітай і Расія, несумненна, інвесціруюць у пашырэнне нафта- і газатранспартнай інфраструктуры паміж дзвюма краінамі, што дасць магчымасць Расіі стаць асноўным пастаўшчыком выкапнёвага паліва ў Кітай. Кітайцы змогуць зменшыць сваю залежнасць ад паставак выкапнёвага паліва з Блізкага Усходу.

Умацаванне энергетычных сувязяў паміж Расіяй і Кітаем будзе садзейнічаць збліжэнню дзвюх краін, лічыць The National Interest. У будучым Масква і Пекін стануць стратэгічнымі саюзнікамі на еўразійскім кантыненце. Расія ў апошнія месяцы таксама значна пашырыла гандлёвыя зносіны з Індыяй.

У Літве сёлета колькасць банкруцтваў вырасла амаль удвая

У першым паўгоддзі 2022 года ў Літве колькасць прадпрыемстваў, якія запусцілі працэдуру банкруцтва, павялічылася ў 1,7 раза ў параўнанні з аналагічным леташнім перыядам, паведамляе Delfi са спасылкай на даныя Дэпартамента статыстыкі Літвы.

У першым квартале бягучага года працэдуру банкруцтва распачалі 312 прадпрыемстваў, а ў другім — 274.

Адзначаецца, што больш за ўсё банкруцтваў прыпала на прадпрыемствы будаўнічага сектара, амаль удвая павялічылася колькасць банкруцтваў у сектары аптовага і рознічнага гандлю, такая сітуацыя складваецца таксама ў сферы аказання паслуг размяшчэння і харчавання.

Як мяркуе эканаміст са Swedbank Нерыюс Мачуліс, найбольш відавочная прычына сітуацыі, якая склалася, — узрослыя выдаткі на электраэнергію: з павелічэннем сярэдняй цаны на яе амаль у дзесяць разоў прадпрыемствы, якія не заключылі доўгатэрміновыя дагаворы з фіксаванай цаной, аказаліся ў нявыгадным становішчы. Другой магчымай прычынай ён назваў перапыненне гандлёвых сувязяў з Расіяй у другім квартале бягучага года.

Экс-сенатар ЗША Блэк назваў існаванне НАТА вялікай трагедыяй

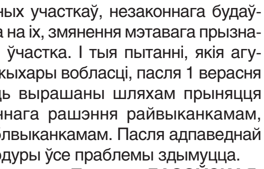

Існаванне НАТА — адна з вялікіх трагедый усёй заходняй цывілізацыі, заявіў у інтэрв'ю РІА «Навіны» былы сенатар ад амерыканскага штата Вірджынія Рычард Блэк.

На яго думку, трагедыяй стала тое, што НАТА не спыніла сваё існаванне тады ж, калі і Арганізацыя Варшаўскага дагавора. Ён прызнаў, што раней альянс быў пазітыўнай сілай, але сёння ён стаў дэстабілізуючым элементам у міжнародных адносінах. Як мяркуе палітык, далейшае пашырэнне НАТА за кошт уступлення ў яе Фінляндыі і Швецыі — жудасная справа.

Ён таксама назваў абсурдным і неверагодна дурным жаданне прэзідэнта Украіны Уладзіміра Зяленскага вярнуць Крым. Украінскі лідар раней паведаміў аб намеры Украіны вярнуць Крымскі паўвостраў «любымі сродкамі, якія палічыць патрэбнымі, не раячыся з іншымі краінамі».

Героі жніва

З НАСТАЎНІКА — У КАМБАЙНЕРЫ

Іван СТРЫКУНОЎ па асноўнай сваёй рабоце — выкладчык фізкультуры ў сярэдняй школе аграгарадка Семукачы Магілёўскага раёна. Але на час летніх канікулаў ён ператвараецца ў камбайнера ААТ «Цішоўка». Кажа, што гэта работа для яго не менш звыклая, чым асноўная.

— З пятнаццаці гадоў на камбайне, — усміхаецца ён. — Спачатку бацьку дапамагаў, потым стаў працаваць самастойна. Я чалавек вясковы, не прывык склаўшы рукі сядзець. Кожнае лета ўдзельнічаю ва ўборачнай. Лішняя капейка ніколі не перашкодзіць. Сёлета вось за месяц уборачнай больш чым тысячу зарабіў. У гаспадарцы ўборка ўжо завяршылася, але хапае іншай работы. Ворыва, пасяўная — трэба глебу рыхтаваць. Так што да 1 верасня яшчэ тут.

Жніво — пара гарачая, у полі са світанку да, лічы, поўначы. На цішоўскіх палях сёлета добра ўрадзілі трыцікале, пшаніца, ячмень.

— Пшаніца сёлета — не нарадавацца, — дзеліцца эмоцыямі Іван Анатольевіч. — Колькі гадоў на камбайне працую, а такую добрую не кожны год бачыў — буйная, налітая. І трыцікале месцамі нядрэннае.

Намалот настаўніка-камбайнера сёлета склаў 860 тон. Прызнаецца, што можна было б і больш высокі ўзровень узяць, але здараліся паломкі, ды і з-за надвор'я прыходзілася часам стаяць. Калі дождж з раніцы, то на поле выехаць можна было толькі пасля абеду. Дадому вяртаўся ў прыцемках. Сіл хапала толькі навіны паглядзець ды паесці. За дзень напрацуешся так, што есці хочацца моцна. І гэта нягледзячы на тое, што гаспадарка штодзень забяспечвае сытнымі абедамі і вячэрамі.

У калгасе настаўніка задзейнічаюць не толькі на жніве. І ён не адмаўляецца. Было, што пасля заняткаў з дзецьмі ў школе бег у другую змену глебу араць. А яна з 17.00 да 2-3 гадзін ночы.

— Мне нават больш падабаецца начная змена, — паціскае плячыма на маё здзіўленне суразмоўнік. — Святла ад фар дастаткова. Наогул пад начнымі зоркамі працаваць больш рамантычна. І навакольная мітусня не замінае.

Свой камбайн «Палессе» мужчына ведае да дробязяў — дзевяць гадоў працуе на адным і тым жа. Сам яго і рамантуе. Падчас уборачнай прыходзілася разбірацца з праводкай, мяняць падшыпнік. Таму працэс уборкі запаволіўся.

Тым не менш за работу на сёлетнім жніве Іван Стрыкуноў таксама адзначаўся — па прафсаюзнай лініі. Лічыць, праўда, што ўзнагародзілі яго авансам. Маўляў, не хапала крыху да танажу, а яго ўсё роўна заахвоцілі. Але людзі ведаюць, што ён чалавек старанны, працавіты. А яшчэ вельмі сціплы. Яму ўжо неаднаразова прапаноўвалі з'ездзіць у санаторый, для прафсаюзных актывістаў там існуюць добрыя зніжкі. Але ён адмаўляецца, кажа, што яму дастаткова розных паездак са школьнікамі. Вельмі важна адчуваць сваю карысць для грамадства, ад гэтага і настрой павышаецца, і прыліў сіл адчуваецца.

У гаспадарцы працуюць яшчэ бацька і брат настаўніка. Брат таксама быў задзейнічаны на жніве. Калі падлічыць агульны намалот братоў, каля дзвюх тысяч атрымаецца. І хоць працавалі на розных палях, азарт прысутнічаў. Пасля работы дзяліліся ўражаннямі, цікавіліся вынікамі. Цяпер брат Івана перасеў на трактар, разам з бацькам задзейнічаны ў ворыве. А Іван Анатольевіч свой камбайн да ладу давядзе (штуцэр паляцеў, трэба памяняць) і працягне выконваць прыватныя заказы па ўборцы прысядзібных «сотак». У апошнія жнівенскія дні знаходзіцца шмат жадаючых скарыстацца паслугамі камбайнера, каб прыбраць ячмень, авёс, пшаніцу для свойскай жывёлы. Гаспадарка нікому не адмаўляе. Іван Стрыкуноў ужо аб'ехаў на сваім камбайне палову вёсак Магілёўскага раёна. Семукачы, Сінюга, Алень, Запаточча, Вялікія Бялевічы — заказаў столькі, што толькі паспявай выконваць. І настаўнік стараецца нікога не пакрыўдзіць.

Нэлі ЗІГУЛЯ.
Фота з архіва Івана СТРЫКУНОВА.

Надвор'е

З наступнага тыдня стане халадней

У Беларусі ў пачатку наступнага тыдня пахаладае, паведамілі ў Рэспубліканскім цэнтры па гідраметэаралогіі, кантролі радыеактыўнага забруджвання і маніторынгу навакольнага асяроддзя Мінпрыроды.

«Па перыферыі шырокага антыцыклону на тэрыторыю нашай краіны пранікаюць паступаць вельмі цёплыя паветраныя масы трапічнага паходжання. Сярэдні тэмпературны фон па краіне на 4—10 градусаў перавышае кліматычную норму месяца, а антыцыкланальны характар надвор'я прывёў да недабору ападкаў. У цэлым па краіне за мінулы перыяд выпала ад 4 % да 50 % месячнай нормы ападкаў, і толькі па крайнім паўднёвым захадзе лівневыя дажджы ў пачатку месяца крыху перавыканалі месячны план. Гарачае надвор'е захаваецца ў Беларусі да канца тыдня, пры гэтым у пятніцу ў асобных раёнах па паўночным захадзе, у нядзелю месцамі па паўднёвым усходзе ёсць верагоднасць кароткачасовых навальнічных дажджоў», — распавялі ў Белгідрамеце.

У пятніцу, 26 жніўня, будзе пераважна без ападкаў, толькі па паўночным захадзе краіны месцамі чакаюцца невялікія кароткачасовыя дажджы, навальніцы. Тэмпература паветра ўначы складзе плюс 14—20, месцамі — 10—13 градусаў цяпла. Днём будзе плюс 27—32, у паўднёвых раёнах да плюс 33-34 градусаў.

У суботу, 27 жніўня, прагназуецца пераважна без ападкаў. Тэмпература паветра ноччу будзе 13—19 градусаў цяпла. Днём паветра прагрэецца да плюс 27—33.

У нядзелю, 28 жніўня, чакаецца пераважна без ападкаў, толькі ў асобных раёнах па паўднёвым усходзе краіны пройдуць кароткачасовыя дажджы, магчымыя навальніцы. Тэмпература ўначы складзе 12—19 градусаў цяпла. Днём будзе плюс 24—30, месцамі да плюс 32 градусаў.

У панядзелак, 29 жніўня, у большасці раёнаў краіны яшчэ захаваецца цёплае надвор'е. Разам з тым пры лакальным развіцці кучава-дажджавой воблачнасці вялікая верагоднасць летніх навальнічных дажджоў. Тэмпература паветра ўначы складзе 12—19 градусаў цяпла.

Па папярэднім прагнозе, у аўторак характар надвор'я зменіцца. Чакаецца паніжэнне тэмпературнага фону.

У аўторак, 30 жніўня, з Заходняй Еўропы чакаецца перамяшчэнне сістэмы франтальных раздзелаў, услед за якой пачнуць распаўсюджвацца больш прахалодныя паветраныя масы. Уначы месцамі, днём на большай частцы тэрыторыі краіны пройдуць кароткачасовыя дажджы. У асобных раёнах прагрымяць навальніцы. Тэмпература паветра ноччу будзе плюс 10—17. Днём паветра прагрэецца да плюс 18-25, у паўднёва-ўсходніх раёнах да плюс 26-27, па поўначы месцамі чакаецца 15—17 градусаў цяпла.

У НАВУЧАЛЬНЫ ГОД — З БЕЛАРУСКІМ ПАШПАРТАМ

(Заканчэнне. Пачатак на 1-й стар.)

Новенькі школьны заплечнік з неабходнымі прыладамі без пяці мінут першакласнік Чарацянскага дзіцячага сада — базавай школы Дарафей Шаўчук толькі што атрымаў у падарунак ад актывістак мясцовай «пярвічкі» Гомельскай раённай арганізацыі Беларускага саюза жанчын. Павіншаваць з надыходзячым першым навучальным годам прыходзілі не чужыя — свае: смяяліся, абдымаліся, «фоткаліся»... Гэта натуральна, усе ведаюць адзін аднаго, сябруюць. Так «праводзіны» ў школу, лічы, усёй вёскай успрымае шасцігадовы сынок Ігара і Наталлі Дарафей і малодшая дачушка Дарынка, якой у школу толькі праз два гады. Але малая па-простаму перадае, што таксама будзе чакаць падарунка ў першы клас, толькі хоча ружовы рукзак.

Дзеці Шаўчукоў у Чарацянцы ўсё сваё жыццё, аграгарадок успрымаюць сваім домам.

— Сына нарадзіла ва Украіне, а як яму было дзесяць дзён, вярнулася зноў сюды, дадому. Не было ніякіх праблем з афармленнем дапамогі па доглядзе за дзіцем наогул. У мяне на ўкраінскай былі дакументы на сына, дык прынесла ў сельсавет, у нашу гаспадарку, дзе працавала да дэкрэтнага, і ўсё зрабілі самі, — прызнаецца маладая жанчына, а як даведваецца, што гісторыю пра яе сям'ю напішу па-беларуску, шчыра дзякуе:

— Украінская і беларуская для мяне, як адна мова. Тут, у прыгранічча, у Чарацянцы і Маркавічах увогуле, як я кажу, у кожным доме — кавалачак Украіны. Я, здараецца, разумею па-беларуску лепш за некаторых, хто тут нарадзіўся, перакладаю, — смяецца яна.

Ветэрынарны ўрач Ігар ШАЎЧУК працу па спецыяльнасці і годны заробак восем гадоў таму знайшоў у ААТ «Сцяг Радзімы».

Наталля і Ігар Шаўчукі пераканaныя: ім вельмі пашанцавала не толькі з месцам, дзе абсталяваліся, але і з калектывам, у які ўладкаваліся. Муж — ветэрынар, жонка — сакратар у гаспадарцы «Сцяг Радзімы», дарэчы, адной з наймацнейшых сельгасарганізацый не толькі Гомельскага раёна, але і ўсяго рэгіёна. Знайшоў самае роднае цяпер для іх месца менавіта бацька маладога сямейства. Знайшоў выпадкова, праз аб'яву аб вакансіях. Атрымаў не толькі работу, дастойную зарплату, але і жыллё.

— У Гомель у медыцынскі ўніверсітэт якраз у 2014-м паступіла мая малодшая сястра Марыя, — тлумачыць Наталля. — Я на той момант скончыла магістратуру Адэскага аграрнага ўніверсітэта, атрымала дыплом бухгалтара-эканаміста. А вось для мужа з дыпломам ветэрынара ў нас там ва Украіне не было ніякай перспектывы ў рабоце. Сястра ж была пад такім уражаннем ад Беларусі і Гомеля, што мы вырашылі — пераязджаем. У нас не было нейкіх палітычных мэт, мы не бежанцы. Мы шукалі сваё месца для нармальнага жыцця. Нехта едзе ў Расію, нехта ў Польшчу, а мы выбралі Беларусь. Усе нашы родныя, дарэчы, вельмі рады за нас, — тлумачыць Наталля.

Ад гаспадаркі атрымалі спачатку кватэру ў Маркавічах. Пяць гадоў таму — ужо катэдж на вуліцы, дзе жывуць усе сем'і работнікаў гаспадаркі «Сцяг Радзімы»: разам працуюць, сябруюць сем'ямі...

— Нам вельмі пашанцавала з домам: проста цераз дарогу — наш сад-школа. Я і дачку са спакойным сэрцам у садок аддала з двух гадоў. Не таму, што грошай не хапала, не падумайце. У нас тата вельмі дастойна зарабляе, і ў мяне дапамога па доглядзе за дзецьмі была добрая, але вельмі хацелася на работу. Якраз прапанавалі новае месца сакратара. І я не разважала.

У гаспадарцы жонку і мужа Шаўчукоў цэняць, работнікі калектыву — адказваюць узаемнасцю.

— Працую ў вёсцы Глыбоцкае. Там знаходзяцца два вытворчыя падраздзяленні «Сцяга Радзімы» — малочнатаварная ферма і малочнатаварны комплекс. Вельмі адказны ўчастак работы, бо па вытворчасці малака гэтыя падраздзяленні — адны з вядучых у гаспадарцы, — дадае галава сям'і — Ігар Шаўчук.

Шаўчукам падабаецца не толькі працаваць, але і жыць на вёсцы. У іх свая вялікая прысядзібная гаспадарка — гадуюць свінак і курачак, апрацоўваюць 30 сотак зямлі. Паставілі вялікую цяпліцу. Кажуць, пасля Украіны з яе ўрадлівымі землямі, дзе і вялікіх нейкіх намаганняў не трэба: пасадзіў — і само вырасла, тут складаней, землі не такія, але цікава шукаць свае падыходы.

Наталля расказвае, што родныя і знаёмыя з Украіны заўжды цікавяцца ў сям'і, як ім жывецца-працуецца ў Беларусі, шчыра радуюцца, што маладая сям'я добра ўладкавалася пад Гомелем. У Вінніцкай вобласці засталіся жыць бацькі і родныя Ігара і Наталлі. Яны час ад часу прыязджаюць у Гомельскі раён да дзяцей у госці. Родныя падтрымліваюць жаданне маладой сям'і атрымаць беларускае грамадзянства. Ніяк не змяніліся адносіны паміж сваякамі і пасля пачатку спецыяльнай ваеннай аперацыі Расіі ва Украіне.

— Цікава, што мы знаходзімся на самым прыгранiччы з Украінай, а на беларускай зямлі тут адчуваем сябе цалкам абароненымі. Для нас важна, што мы тут адчуваем сябе дома. І так было ўсе восем гадоў. Сынок цяпер ідзе ў беларускую школу, і мы спакойныя. Мы з пасведчаннем на права жыхарства маем такія ж правы і льготы, як і беларусы. Адзінае, што ў нас медыцынская дапамога на платнай аснове. Але пакуль дзеці раслі, калі патрэбная была меддапамога, ніхто ні разу не сказаў нам тут: «Вы ідзіце ў касу, аплаціце, а потым мы вам дапаможам». Для мяне як для мамы гэта дарагога варта.

Наталля КАПРЫЛЕНКА.

НЯМА МЯЖЫ ДЛЯ ДАСКАНАЛАСЦІ...

(Заканчэнне. Пачатак на 1-й стар.)

Нейрабіёлагі сцвярджаюць, што атрыманне новых ведаў і навыкаў — практычна панацэя ад усіх «узроставых» бед мозгу. Псіхолагі дадаюць, што найлепшы адпачынак — змена працоўнай дзейнасці, а вывучэнне чаго б там ні было (ад замежных моў да ўсходніх танцаў) у любым узросце дорыць канкрэтныя мэты і ратуе ад дэпрэсіі. І, нарэшце, менеджары па персанале вылучаюць, мабыць, самы важкі аргумент: дадатковая адукацыя дазваляе павысіць кваліфікацыю (чытай — аплату працы), пашырае магчымасці працаўладкавання, і часам з яе дапамогай можна перайсці ў зусім новую прафесію. Гадоў 50 таму «вучыцца, вучыцца і яшчэ раз вучыцца» з плаката раіў Уладзімір Ільіч. У сучасных сур'ёзных кампаніях, дзе працаваць прэстыжна, а зарабляюць годна, выкарыстоўваецца тэрмін lifelong learning (навучанне даўжынёю ў жыццё). Ну, а ў народзе кажуць: «Веды за плячыма не насіць». Такім чынам, па прыкладзе ўласных дзяцей дарослым таксама будзе не лішнім з верасня сесці за ўмоўную «парту». Тым больш у наш час актыўна развіваюцца дыстанцыйныя адукацыйныя тэхналогіі, і магчымасцяў для навучання — на любы густ, графік і кашалёк. Патрэбныя толькі жаданне і матывацыя.

Для дзяцей IT-курсы — гэта выдатны варыянт. Псіхолагі раяць: пакуль дзіцяці не прыйшоў час выбіраць прафесію, паспрабаваць як мага больш розных курсаў, заняткаў і секцый. Гэта дапаможа зразумець, да чаго ў малога або падлетка ёсць схільнасць, што яму цікава. Але бацькам лепш знізіць чаканні: наўрад ці IT-курсы стануць «пачаткам вялікага шляху.

Але з апошняй ёсць пытанні... Падлічана, што да канца самых розных анлайн-курсаў у сярэднім даходзіць каля паловы першапачатковага набору — астатнія паступова сыходзяць з дыстанцыі. Больш працэнт дасягае заканчэння курсаў, дзе заняткі праводзяцца «ўжывую», але гэта таксама не 100 % і часта нават не 80. Псіхолагі кажуць: парыў «О, цікава!» па меры навучання змяняецца разуменнем, што на самай справе чалавеку гэта не трэба і ён не гатовы прыкладаць намаганні, якіх патрабуюць выкладчыкі. Каб не марнаваць грошы, лепш дакладна сфармуляваць для сябе, якой вы бачыце канкрэтную мэту тых ці іншых заняткаў, раяць яны.

НОВЫЯ ВЕДЫ — НОВАЕ ЖЫЦЦЁ?

Пройдземся па самых запатрабаваных на сёння адукацыйных і развіццёвых напрамках. І пачнём з дадатковай адукацыі, так ці інакш звязанай з магчымасцю працы і заробку. Не будзем спыняцца на «павышэнні кваліфікацыі»: парады тут залішнія: спецыяліст і сам ведае, што яму патрэбна. А вось калі захацелася вывучыць нешта, мала звязанае ці ўвогуле не звязанае з асноўнай прафесіяй? Тут лідзіруюць два напрамкі: першы, зразумела, IT-курсы і другі — вывучэнне замежных моў.

Пра тое, што веды ў сферы IT-тэхналогій дазваляюць мець высокія заробкі, сёння вядома ўсім і кожнаму. У ВНУ самыя высокія конкурсы — на «айцішныя» спецыяльнасці. І калі вы выгарэлі на сваёй працы або не можаце працаўладкавацца, вас, хутчэй за ўсё, ужо наведвала думка аб IT-курсах.

Але выкладчыкі гэтых курсаў кажуць пра тое, што так званая IT-сфера — гэта цэлы спектр прафесій, і калі вы далёкія ад яе, то зразумець, што ж канкрэтна вы хочаце вывучаць і чым займацца, часам складана. І перш за ўсё важна зразумець: калі ў вас не лагічнае, матэматычнае або інжынернае мысленне, калі вы ярка выражаны гуманітарый, хутчэй за ўсё, вам будзе на такіх курсах складана, сумна. І нават калі на сіле волі вы зможаце іх скончыць, наўрад ці ў гэтым будзе сэнс. Тым больш што тыя самыя «айцішнікі», якія добра зарабляюць, — гэта людзі з профільнай універсітэцкай адукацыяй плюс курсы, плюс практыка. Іншая справа — калі ваша адукацыя або род заняткаў былі звязаны з сумежнымі сферамі або з дакладнымі навукамі — цалкам магчыма, «айцішныя» курсы дадуць у гэтым выпадку чаканы вынік, асабліва калі вы ясна разумееце, чаго ад іх чакаеце.

— Дадатковая адукацыя сапраўды можа змяніць ваша жыццё, вы можаце знайсці працу ў іншай галіне, — кажа Іван, выкладчык курсаў праграмавання ў Мінску. — Але да пытання трэба падысці сур'ёзна. Пачніце

з вывучэння вакансій, якія вам былі б цікавыя, а таксама патрабаванняў кампаній да спецыялістаў, якіх яны шукаюць. Пазнаёмцеся з навучальнымі праграмамі курсаў, суаднясіце першае і другое. Важна разумець: у кардынальна новую сферу з аднымі толькі курсамі ўвайсці не атрымаецца. Спатрэбяцца гады вучобы і практыкі. Можа быць, лепш выбраць сумежную спецыяльнасць: дасягнуць у ёй поспеху больш рэальна, чым у цалкам новай для вас галіне.

А вось для дзяцей IT-курсы — гэта выдатны варыянт. Псіхолагі раяць: пакуль дзіцяці не прыйшоў час выбіраць прафесію, паспрабаваць як мага больш розных курсаў, заняткаў і секцый. Гэта дапаможа зразумець, да чаго ў малога або падлетка ёсць схільнасць, што яму цікава. Але бацькам лепш знізіць чаканні: наўрад ці IT-курсы стануць «пачаткам вялікага шляху». Больш разумна ставіцца да іх гэтак жа, як, скажам, да секцыі таэквандо або тэатральнай студыі: карысна, развівае, дазваляе дзіцяці даведацца пра сябе — і не больш.

АБ ЧЫМ РАЗМОВА?

Моўныя курсы — яшчэ адзін запатрабаваны кірунак дадатковай адукацыі. Замежную мову вывучыць модна і карысна, «мовамі не валодаць» у нашы дні — неяк няёмка. Найбольш запатрабаваная для вывучэння з замежных, відавочна, англійская. Прапанова тут велізарная, ёсць анлайн- і афлайн-варыянты, групы і індывідуальныя заняткі.

— Выбіраць групу або форму заняткаў «сам-насам» трэба зыходзячы з вашага характару, — тлумачыць Ігар, выкладчык англійскай мовы адной з найстарэйшых моўных школ Беларусі. — Група дазваляе мець камунікацыю, заняткі «адзін на адзін» — лепш засяроджвацца на матэрыяле. Калі вы пачынаеце з нуля («у школе вывучаў, потым забыўся»), то я раю выбраць групу. Па-першае, гэта танней, па-другое, весялей, плюс калі ўсе пачынаюць з нуля, то матывуюць і падтрымліваюць адзін аднаго. Калі ж пэўная база ў вас ужо ёсць і ваша задача — ліквідаваць прабелы, то лепш выбраць індывідуальныя заняткі: выкладчык пабудуе праграму канкрэтна пад вас і надасць больш увагі таму, што вы хочаце падцягнуць (граматыку, гаворку і г. д.).

Але самае галоўнае для вывучэння любой замежнай мовы — наяўнасць выразнай матывацыі, дакладнае, а не расплывістае разуменне мэты. Таму што вывучэнне мовы патрабуе ад вучня (у дадзеным выпадку — ад дарослага чалавека, які, з аднаго боку, ужо адвык вучыцца, з другога — да занятку паспеў адпрацаваць 8 гадзін) сур'ёзнай і досыць манатоннай працы, і без рэальнай матывацыі жаданне яе рабіць хутка знікне.

— «Падарожжы» — няправільная матывацыя. Для падарожжаў замежная мова непатрэбная, дастаткова размоўніка

Псіхолагі кажуць: парыў «О, цікава!» па меры навучання змяняецца разуменнем, што на самай справе чалавеку гэта не трэба і ён не гатовы прыкладаць намаганні, якіх патрабуюць выкладчыкі.

або дадатку ў смартфоне. «Для агульнага развіцця», «каб чытаць Шэкспіра ў арыгінале» — таксама не будзе працаваць. Самая дзейсная матывацыя — канкрэтная перспектыва кар'ернага росту або працаўладкавання.

Каб дасягнуць нейкага рэальнага выніку ў вывучэнні замежнай мовы і ўбачыць свой прагрэс самому, патрабуецца не менш за паўгода. «Праз месяц вы загаварыце па-англійску з нуля» — не больш чым рэкламны ход, нічога агульнага з рэальнасцю ён не мае, кажа суразмоўца.

— Абавязковая ўмова — шмат працаваць самастойна. Рабіць хатнія заданні, вучыць словы, у ідэале — слухаць аўдыякнігі і глядзець фільмы на той мове, якую вывучаеце.

Што датычыцца дзяцей, то аптымальны ўзрост для вывучэння замежнай мовы — 6-7 гадоў, адзначаюць выкладчыкі. Калі бацькі самі не гавораць на дадзенай мове і дома яна не гучыць, спрабаваць зрабіць з дзіцяці паліглота раней не варта. І менавіта для дзяцей лепш выбіраць групу. Бо мова апрыёры — сродак камунікацыі. У групе дзіця вучыцца ўспрымаць замежную мову на слых і мець зносіны на ёй. Індывідуальныя заняткі пажаданыя, толькі калі трэба дасягнуць канкрэтнай мэты — напрыклад, падрыхтавацца да іспыту.

— Пры вывучэнні замежнай мовы дзіцем прынцыповы бацькоўскі кантроль. Аб важнасці выканання хатніх заданняў я ўжо казаў — без гэтага заняткі стануць пустым

«Самая дзейсная матывацыя — канкрэтная перспектыва кар'ернага росту або працаўладкавання».

марнаваннем грошай. Яшчэ адзін складнік поспеху — зваротная сувязь з выкладчыкам. Яе наяўнасць абавязкова трэба ўдакладніць пры выбары моўных курсаў.

НЕ ТОЛЬКІ ЗМЕСТ, АЛЕ І ФОРМА

Многія вырашаюць з верасня прапампаваць не мозг (ну, або не толькі мозг), а цягліцы. У трэнажорных залах, у жніўні гулкіх і пустых, з верасня пачынаецца бум. Праўда, да пачатку лістапада вельмі многія з тых, хто прыйшоў у верасні, вырашаюць: «Трэнажорка — усё ж не маё».

— Першыя бачныя ў люстэрку станоўчыя перамены прыйдуць толькі праз паўтара-два месяцы, — распавядае Мікіта, інструктар адной з сетак трэнажорных залаў. — Крыўдна, калі людзі перастаюць хадзіць у залу, не дайшоўшы да гэтага моманту. Так бывае, калі чалавек першапачаткова прыходзіць з няправільнай матывацыяй — як мы кажам, «для сэлфі».

Але, акрамя выкінутых на вецер грошай, двух месяцаў цалкам дастаткова, каб пры няправільных занятках нанесці шкоду здароўю або атрымаць траўму.

— Трэнажорная зала можа быць дастаткова траўматычным месцам, таму вельмі важна хоць бы напачатку займацца з трэнерам, і трэнер павінен быць адукаваным. Я наогул раіў бы прыходзіць не «ў залу», а «да трэнера».

Знайсці добрага трэнера «па качу» — задача няпростая, адзначае суразмоўца. Памятайце: знешні выгляд трэнера — не гарантыя яго ведаў. Рэльефныя мышцы і фігура Апалона кажуць у першую чаргу аб добрай генетыцы, па-другое, могуць быць вынікам «дыеты са стэроідаў». Ну, а па-трэцяе, не кожны добры спартсмен адначасова і добры трэнер. Правіла такое: знаёмства з трэнерам павінна пачынацца з яго пытанняў да вас. Перш за ўсё, ён павінен распытаць аб вашых мэтах (схуднець, набраць, падкарэктаваць постаць і г. д.), а таксама аб стане здароўя (наяўнасць хвароб суставаў, сардэчна-сасудзістых захворванняў і г. д.).

— Цікава, што апошнім часам у нашай сферы з'явілася досыць шмат трэнераў-дзяўчат, і калі хлопцы часта ідуць па схеме «бяры больш — кідай далей», то дзяўчаты звычайна падыходзяць да пытання скрупулёзна, шмат чытаюць і будуюць трэніроўкі, што называецца, «па навуцы».

Так што, калі выбераце трэнера-дзяўчыну, у вас з'явіцца больш шанцаў атрымаць сапраўды прафесійныя трэніроўкі. А ў цэлым, выбіраючы любую спартыўную секцыю для сябе і асабліва для дзіцяці, задайце трэнеру пытанне аб яго фізкультурнай адукацыі: дзе ён яе атрымліваў і ці можа пацвердзіць дыпломам. А таксама распытайце аб яго спартыўных дасягненнях, раіць трэнер клуба адзінаборстваў Міхаіл.

— Многія бацькі дапускаюць памылку — не задаюць такіх пытанняў трэнеру свайго дзіцяці. Не бойцеся пытацца: «Якую адукацыйную ўстанову вы заканчвалі? Дзе выступалі?» Нармальны трэнер ахвотна расказа і аб сваёй адукацыі, і аб спартыўнай кар'еры. Бо ніякі «чорны-прычорны» пояс трэнера не адмяняе неабходнасці фізкультурнай адукацыі, асабліва калі ён працуе з дзецьмі (ды і з дарослымі вучнямі гэта таксама важна). І яшчэ: лепш арыентавацца на клубы, што зарэкамендавалі сябе. Тым больш у Беларусі ёсць спартыўныя клубы сусветнага ўзроўню. Яны на слыху, іх назвы — міжнародныя брэнды, і гэта гарантыя, што трэнеры там дакладна не нашкодзяць навучэнцам.

Дзіяна РОНІНА.

Наша кіно

ЧАЛАВЕК ВАЧАМІ ІНШЫХ

У суботу, 3 верасня, у дзённым эфіры тэлеканала «НТБ-Беларусь» чакаецца паказ фільма «Гарантую жыццё», знятага рэжысёрам Барысам Сцяпанавым, які выйшаў на «Беларусьфільме» ў 1977 годзе.

Герой кінастужкі — інжынер-выпрабавальнік Дзмітрый Радкевіч, які загінуў падчас выпрабаванняў найноўшай катапульты на небывалых вышыні і хуткасці. Вобраз гэтага чалавека ствараецца з аповедаў яго блізкіх людзей, сяброў і таварышаў па рабоце. Кожная з навел — «Першае каханне», «Жонка», «Справа», «Мама» — адкрываюць гледачам новыя грані характару гэтага незвычайнага мужчыны, сціплага, мяккага і разам з тым непахіснага, перакананага ў сваіх поглядах. Трэба сказаць, што ў аснову фільма была пакладзена аповесць «Трывожныя вышыні» беларускага пісьменніка Івана Чарныха, які стаў і адным з аўтараў сцэнарыя будучай кінаработы.

Самому аўтару твора добра вядомы свет авіяцыі, таму што па першай сваёй спецыяльнасці ён таксама быў прафесійным ваенным лётчыкам і адлётаў 10 гадоў на баявых самалётах пасля заканчэння вучылішча лётчыкаў далёкай авіяцыі. Аднак у галоўнага героя аповесці і фільма Дзмітрыя Радкевіча быў і рэальны прататып — беларускі парашутыст-выпрабавальнік, майстар спорту, неаднаразовы рэкардсмен свету, старшы лейтэнант-інжынер Валянцін Даніловіч. Ён першы сярод савецкіх парашутыстаў-выпрабавальнікаў пераадолеў звышгукавы бар'ер пры выпрабаванні новай канструкцыі катапультнай сістэмы.

І загінуў 20 мая 1970 года якраз падчас выпрабавання доследнай катапультнай устаноўкі. Чым больш кожны з нас будзе даведвацца такіх імён і біяграфій, тым даўжэй будзе жыць памяць пра сапраўдных герояў.

Алена ДРАПКО.

ШАХМАТНЫ КЛУБ

Выпуск № 153

Сваю новую задачу даслаў нам Міхаіл Кошаль з Мінска ***(гл. дыяграму).***

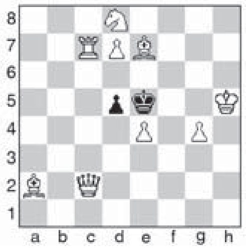

Белыя: Kph5, Фс2, Лс7, Са2, Се7, Kd8, пп. d7, e4, g4 (9).

Чорныя: Kpe5, пd5 (2).

Мат за 2 хады.

Дасылайце адказы на адрас рэдакцыі («Звязда», г. Мінск, вул. Б. Хмяльніцкага, 10А, 220013) або на электронны адрас вядучага аддзела: vadim_ne67@mail.ru

* * *

Міжнародны турнір у Мінску (157 удзельнікаў, у тым ліку 7 міжнародных гросмайстраў, 14 міжнародных майстроў і майстроў ФІДЭ) выйграў міжнародны майстар Дзяніс Лазавік, на другім месцы гросмайстар Міхаіл Нікіценка — у абодвух па 7,5 бала з 9 магчымых. 3-8 месцы з 7 баламі падзялілі гросмайстры Аляксей Аляксандраў, Андрэй Гаравец, Міхаіл Бракін, міжнародны майстар Вячаслаў Зарубіцкі, майстры ФІДЭ Арцём Сіняўскі і Ксенія Зелянцова. На 9-12 месцах (па 6,5 бала) — майстры ФІДЭ Арцём Стрыбук, Варвара Палякова, міжнародны майстар Кацярына Смірнова, Ксенія Норман. Гросмайстар Аляксей Фёдараў падзяліў 13-26 месцы (6 балаў). Усе згаданыя шахматысты — з Беларусі, апрача расіян М. Бракіна і К. Смірновай.

Вось некалькі партый з гэтага спаборніцтва.

Вячаслаў Зарубіцкі — Дзяніс Лазавік. 1. e4 e5 2. Kf3 Kc6 3. Cc4 Cc5 4. 0-0 Kf6 5. d3 d6 6. c3 a6 7. Cb3 h6 8. Kbd2 0-0 9. h3 Ce6 10. Cc2 d5 11. ed Ф:d5 12. Ле1 Лad8 13. Фе2 Лfe8 14. b4 Cf8 15. a4 Kh5 16. Ke4 f5 17. c4 Фd7 18. Kc5 C:c5 19. bc Cf7 20. Лb1 Kf6 21. Cb2 Ch5 22. Фе3 f4 23. Фе2 Kd4 24. C:d4 ed 25. Фd2 C:f3 26. gf Фf5 27. Л:b7 Ф:h3 28. Cd1 Л:e1+ 29. Ф:e1 Ле8 30. Фf1 Фh5, 0:1.

Максім Царук — Міхаіл Нікіценка. 1. e4 e6 2. d4 d5 3. Kd2 c5 4. ed ed 5. Kgf3 Kc6 6. Cb5 Фе7+ 7. Ce2 Фс7 8. 0-0 Cd6 9. dc C:c5 10. Kb3 Ce7 11. c3 Kf6 12. Cg5 Ce6 13. Kbd4 0-0 14. Ле1 Лае8 15. Cd3 K:d4 16. cd Cg4 17. Cb5 Лс8 18. Фb3 Ce6 19. Cd3 h6 20. Лас1 Фb8 21. Cd2 Ke4 22. Cb4 Л:c1 23. Л:c1 Фf4 24. Лс2 C:b4 25. Ф:b4 Cg4 26. Ke5 Cd1 27. g3 Фf5 28. Лd2 Фh5 29. C:e4 de 30. Ф:b7 f5 31. Фс6 Лf6 32. Фс1 Ce2 33. Фе1 Ca6 34. b3 Фh3 35. Kc4 f4 36. Ф:e4 C:c4 37. bc f3 38. Фа8+ Лf8 39. Фd5+ Kph8, 0:1.

Ксенія Зелянцова — Мікіта Раманоўскі. 1. e4 e5 2. Kc3 Kf6 3. Cc4 K:e4 4. Фh5 Kd6 5. Cb3 Ce7 6. Ф:e5 0-0 7. Kge2 c6 8. d4 Ke8 9. d5 d6 10. Фg3 Kf6 11. 0-0 c5 12. h3 Kbd7 13. Kb5 Kb6 14. c4 Cf5 15. Kbc3 Ле8 16. Фf3 Cg6 17. Kg3 Kfd7 18. Cf4 Cf8 19. Лfe1 Ke5 20. C:e5 Л:e5 21. Л:e5 de 22. Лd1 Cd6 23. Kge4 a6 24. h4 C:e4 25. K:e4 g6 26. g4 Фе7 27. g5 Лf8 28. Фg4 h5 29. gh Kph7 30. Фg5 f5 31. Ф:e7+ C:e7 32. d6 C:h4 33. K:c5 Лс8 34. K:b7 Kd7 35. c5 K:c5 36. d7 K:d7 37. Л:d7+ Kp:h6 38. Kd6 Лс1+ 39. Kpg2 Ле1 40. Kf7+, 1:0.

* * *

Як мы ўжо паведамлялі, у Чэнаі (Індыя) прайшла 44-я сусветная шахматная алімпіяда. Расія і Беларусь, а таксама Кітай сёлета на дадзеным форуме не выступалі.

У мужчынскім турніры перамог Узбекістан, на другім месцы — Арменія, на трэцім — другая зборная Індыі (па традыцыі арганізатары могуць выстаўляць ад сваёй краіны некалькі камандаў). На наступных месцах адпаведна Індыя (першая каманда), ЗША, Малдова, Азербайджан, Венгрыя, Польшча, Літва і Нідэрланды.

У жаночым турніры чэмпіёнкамі сталі шахматысткі Украіны, сярэбраныя медалі ў Грузіі, бронзавыя — у Індыі. У дзясятку найлепшых трапілі таксама ЗША, Казахстан, Польшча, Азербайджан, Індыя-2, Балгарыя і Германія.

* * *

Задача з мінулага выпуску рашаецца 1. Фd1! Правільна адказалі Васіль Жуковіч, Віктар Жук, Уладзімір Ізотаў, Васіль Барысевіч, Сяргей Цяльпук.

Вадзім ЖЫЛКА.

ТЭЛЕТЫДЗЕНЬ

Сядзі і глядзі

КАЛІ КЛАСІКА АЖЫВАЕ НА ЭКРАНЕ...

На наступным тыдні традыцыйна пройдзе Дзень беларускага пісьменства. Свята будзе мець шмат цікавых і адметных акцэнтаў і падзей. Не абмінуць іх увагай і ў тэлеэфіры. Сярод найбольш адметных падзей — і 95-годдзе з дня нараджэння пісьменніка, кінасцэнарыста, публіцыста, грамадскага дзеяча Алеся Адамовіча. На сацыякультурным канале «Беларусь 3» пакажуць кінараманы «Вайна пад стрэхамі» і «Сыны ідуць у бой», знятыя па матывах рамана беларускага класіка.

Абодва фільмы з'яўляюцца экранізацыяй дылогіі «Партызаны» (у творы пісьменнік апісаў падзеі свайго ваеннага дзяцінства), а даў ім новае жыццё на кінастудыі «Беларусьфільм» легендарны рэжысёр Віктар Тураў. Так, у суботу ўбачым кінастужку «Вайна пад стрэхамі» (1967 г.). Яе дзеянне пераносіць гледача ў часы пачатку Вялікай Айчыннай вайны. Не здолеўшы эвакуіравацца, застаецца ў акупацыі ў невялікім беларускім паселішчы сям'я Ганны Міхайлаўны Корзун. Жанчына па прафесіі — аптэкар, яна пачынае дапамагаць партызанам, але разам з тым імкнецца засцерагчы ад небяспекі дзяцей. А людзі, якія засталіся на захопленай тэрыторыі, нібы раздзяліліся. Адны жадаюць змагацца і біць ворагаў, як, напрыклад, мастак, вымушаны апрануць для выгляду шынель паліцая. Іншыя ж проста ідуць служыць у паліцыю, таму што ім так выгадней і савецкую ўладу яны не любяць. Ёсць там і трэцяя катэгорыя — людзі, якія спадзяюцца проста адседзецца, назіраючы за ўсімі падзеямі, каб іх не чапалі ні немцы,

ні партызаны. Аднак кожны сутыкаецца з неабходнасцю выбару — ці ўступаць ім, мірным людзям, у барацьбу з фашыстамі.

Трэба адзначыць, што Алесь Адамовіч у сваіх творах заўсёды асэнсоўваў прыроду чалавека і яго паводзіны ў экстрэмальных умовах ваеннага часу. Таксама ён наглядна паказваў антычалавечную сутнасць фашызму, даследаваў псіхалогію здрадніцтва. Яго літаратурныя работы знайшлі ўвасабленне і працягваюць жыць у тэатральных пастаноўках, на радыёхвалях і на кінаэкранах.

Другая частка кінадылогіі Віктара Турава пра беларускіх партызанаў «Сыны ідуць у бой» (1969 г.) распавядае ўжо пра перыяд напярэдадні вызвалення Беларусі ў 1944 годзе. Ганна Корзун і яе сыны Анатоль і Аляксей знаходзяцца ў партызанскім атрадзе. І пад кіраўніцтвам вопытных партызанаў Пятроўскага, Карэннага і Пінчука хлопцы бяруць удзел у складаных аперацыях. Анатоль Корзун знаёміцца з нямой Лінай, якая толькі што з'явілася ў атрадзе. А пасля партызаны затрымліваюць у сваім размяшчэнні невядомага і даручаюць Анатолю сцерагчы яго. Затрыманы спрабуе ўцячы, і Корзун страляе ў яго, а пасля цяжка перажывае тое, што здарылася. Разам з тым паміж маладымі партызанамі Карэнным і Пінчуком складваюцца няпростыя адносіны, бо высвятляецца, што ім абодвум падабаецца адна і тая ж жанчына — медсястра Ксенія, якой бліжэй Карэнны... І калі фашыстам удаецца блакіраваць партызанскі атрад, Пінчук у адзіночку ўступае ў бой, каб адцягнуць увагу немцаў ад таго месца, дзе павінен прызямліцца самалёт для эвакуацыі на Вялікую зямлю дзяцей і параненых...

У абодвух фільмах пра адважных людзей, якія баранілі родную зямлю і жыцці блізкіх, зняўся шэраг выдатных акцёраў. Сярод іх Ніна Ургант, Аляксандр Захараў, Уладзімір Мартынаў, Дзмітрый Капка, Юрый Гарабец, Святлана Сухавей і іншыя. Таксама ў другім фільме можна пачуць песні Уладзіміра Высоцкага на музыку Станіслава Пажлакова. (Распавядалі, што сам бард зняўся ў кароткім эпізодзе, але ў канчатковы варыянт той не трапіў.) Не прапусціце кінасеанс у нядзелю днём і ў вячэрнім эфіры (4 верасня).

А калі каму захочацца працягнуць кіназнаёмства з творамі Алеся Адамовіча, то можна ўжо самастойна паглядзець кінастужку Элема Клімава «Ідзі і глядзі» (1985 г.). Гэтая работа зроблена на аснове «Хатынскай аповесці» пісьменніка. Здымкі фільма доўжыліся сем гадоў, аднак у рэшце рэшт мы маем магчымасць зноў і зноў асэнсоўваць жахі і падзеі мінулага, якое ні ў якім разе нельга забываць.

Алена ДРАПКО.

Фотаілюстрацыі ўзятыя з адкрытых крыніц.

«Цёплая восень са «Звяздой»

Калі вы падпісаліся на газету «Звязда» на IV квартал або II паўгоддзе 2022 года — запаўняйце картку ўдзельніка, выразайце і дасылайце да 21 кастрычніка 2022 года ў рэдакцыю на адрас: 220013, г. Мінск, вул. Б. Хмяльніцкага, 10А.

Сярод падпісчыкаў 27 кастрычніка 2022 года будуць разыграны 7 кропельных кававарак Holt HT-CM-005 і суперпрыз — маслены радыятар Timberg TOR 21 1507BC. Вынікі будуць апублікаваны ў газеце «Звязда» да 2 лістапада 2022 г.

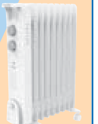

Прызы можна будзе атрымаць у рэдакцыі да 31 снежня 2022 г. пры падачы квітанцыі аб падпісцы на «Звязду» на IV квартал або II паўгоддзе 2022 г. і пашпарта. Пасля 31 снежня выдача прызоў спыняецца і прэтэнзіі падпісчыкаў не прымаюцца. Умовы рэкламнай гульні «Цёплая восень са «Звяздой» чытайце ў нумары 164 газеты «Звязда» ад 23.08.2022 года.

Тэлефон для даведак (017) 271 81 53.

Тэрмін правядзення гульні — з 1.09.2022 да 31.12.2022.

Пасведчанне аб дзяржаўнай рэгістрацыі № 4223 ад 17.08.2022 г., выдадзена Міністэрствам антыманапольнага рэгулявання і гандлю Рэспублікі Беларусь.

Картка ўдзельніка — падпісчыка «Звязды» на IV квартал або на II паўгоддзе 2022 года

Прозвішча, імя, імя па бацьку ______________________

____

Падпіска аформлена і аплачана ў ______________________
(аддзяленне сувязі)

______ **на IV квартал або на II паўгоддзе 2022 года**

Хатні адрас і тэлефон *(абавязкова)* [ ] *(індэкс)* ________

____

____

Удачы ў розыгрышы!

Беларусь 1

6.00, 7.20, 8.15 Добрай раніцы, Беларусь!
7.00, 8.00, 9.00, 12.00, 13.00, 15.00, 17.00, 19.00 Навіны.
7.05, 8.05 Навіны эканомікі.
7.10, 8.10, 18.15, 0.20 Зона Х (16+).
9.10 Галоўны эфір.
10.40 Навіны надвор'я.
11.00, 12.10, 18.35, 19.20 Драма «Лепш не бывае» (16+).
13.05, 15.25 Драма «Нявродная». 1-я і 2-я серыі (16+).
15.10, 18.00 Навіны рэгіёна.
17.05 Беларускі час.
21.00 Панарама.
21.45 Зразумелая палітыка.
22.00 «Маўчанне цялят». Тэлефільм АТН (12+).
22.25 Серыял «След» (16+).
0.00 Арэна.
0.40 Дзень спорту.

Беларусь 2

6.00 «Уключайся!» (12+)
9.00, 10.45, 21.05 Тэлебарометр.
9.05, 20.05 «Зразумець. Прабачыць» (16+).
10.00 «На тыдзень» (16+).
11.15 Анімацыйны серыял «Качыныя гісторыі» (0+).
12.00 «Вось такія людзі» (12+).
12.45 «Усёй сям'ёй» (6+).
13.30 «Камень, нажніцы, папера» (16+).
14.00 Дзеянне «Расамаха: Бяссмертны» (12+).
16.15 Драма «Гісторыя аднаго прызначэння» (12+).
18.05 Серыял «Сышчыца-3» (16+).
21.10 Спортлато 6 з 49, КЕНА.
21.15 Серыял «Практыка» (12+).
22.15 «На кручку» (16+).
23.20 «Гаспадыня лёсу». Серыял (16+).
0.20 «Да спаткання» (16+).

Беларусь 3

7.00 «Дабраранак».
7.35, 12.15 «Беларуская кухня».
8.05, 12.00, 15.20, 20.30, 23.15 Навіны культуры.
8.15, 19.50 «Апошні дзень» (12+) [СЦ].
8.50, 18.15 «Міміно». Маст. фільм (12+) [СЦ].
10.30 «Суразмоўцы».
10.45, 16.10 «Час выбраў нас». Серыял (12+) [СЦ].
11.55 Дарога памяці.
12.45 «Наперад у мінулае».
13.10, 21.05 «Сляды на вадзе». Маст. фільм (16+) [СЦ].
14.55 «Навукаманія» (6+).
15.30 «Люблю і памятаю» [СЦ].
17.20 «Кадры жыцця».
20.40 «Калыханка» (0+).
22.50 «Запіскі на палях» [СЦ].

Беларусь 5

7.00 Летні біятлон. Кубак Садружнасці. Мужчыны.
7.45 Футбол. Беларусбанк — чэмпіянат Беларусі. БАТЭ (Барысаў) — «Шахцёр» (Салігорск).
9.40 Футбол. Беларусбанк — чэмпіянат Беларусі. Агляд.
10.25 Вынікі тыдня.
11.10, 14.20 Хакей. Кубак Беларусі.
13.30 Летні біятлон. Кубак Садружнасці. Жанчыны.
16.20 Футбол. Чэмпіянат Расіі. Прэм'ер-Ліга. «Урал» (Екацярынбург) — «Зеніт» (Санкт-Пецярбург).
18.20 Футбол. Чэмпіянат Расіі. Прэм'ер-Ліга. Агляд.
19.20 На мяжы фолу. Футбольны агляд.
20.50, 22.50 Спорт-цэнтр.
21.00 Лёгкая атлетыка. Брыльянтавая ліга.
23.00 Плаванне. Ліга ISL.

АНТ

6.00, 7.10, 8.10 «Наша раніца».
6.30, 7.00, 7.30, 8.00, 8.30, 9.00, 11.00, 13.00, 16.00, 18.00 [СЦ]
20.30 Нашы навіны.
9.10 Контуры.
10.25 «Жыць здорава!» (16+)
11.15 Серыял «Муж на гадзіну» (16+).
13.15, 23.05 Серыял «Ідэальная ахвяра» (16+).
15.00 Серыял «Серафіма прыгожая» (12+).
16.20, 18.20 Інфармацыйны канал (16+).
21.15 «Прапаганда» (16+) [СЦ].
21.35 Серыял «Залатая Арда» (16+).
22.40 «Спартклуб» (16+).
0.50 Час.

СТБ

6.00, 6.40, 7.45 «Раніца СТБ».
6.30 [СЦ], **7.30** [СЦ], **8.30, 10.30, 13.30, 16.30, 19.30, 22.30** Навіны.
8.40 «Зямля памяці».
8.55 «Тыдзень».
10.40 «Рашэнне ёсць!»
11.10 «Як уладкаваны свет» (16+).
12.45, 20.40 «Самыя шакавальныя гіпотэзы» (16+).
13.45 «Таямніцы Чапман» (16+).
15.05, 16.50 «Знішчальнікі». Серыял (12+).
18.30 «Па сутнасці».
20.10, 23.05 «СТБ-спорт».
20.15 «Сталічныя падрабязнасці».
20.25 «Міншчына».
21.30 «Неверагодна цікавыя гісторыі» (16+).
23.10 «Ваенная тайна» (16+).
0.45 «Мінтранс» (16+).
01.35 «Самая карысная праграма» (16+).

МІР

5.00, 10.20 Серыял «Таццяніна ноч» (16+).
10.00, 13.00, 16.00, 18.00, 2.30 Навіны (бягучы радок).
10.10 «Беларускі стандарт» (12+).
13.15, 17.55 «Справы судовыя. Грошы вярніце!» (16+)
14.05, 16.15 «Справы судовыя. Бітва за будучыню» (16+).
15.10 «Справы судовыя. Новыя гісторыі» (16+).
17.05 «Міравое пагадненне» (16+).
18.50 «Слабае звяно» (12+).
19.40, 20.20 «Гульня ў кіно» (12+).
21.00, 21.50 «Назад у будучыню» (16+).
22.40 «Сусветныя гульні розуму» (12+).
23.10 Маст. фільм «Салон прыгажосці» (12+).
0.40 «Наша кіно. Гісторыя вялікай любові» (12+).
1.05 Маст. фільм «Прыватнае жыццё Пятра Вінаградава» (12+).
2.45 «Спецыяльны рэпартаж» (12+).
3.05 Серыял «Паляванне на Вярвольфа» (12+).

РТР—Беларусь

6.05 «Новая раніца».
11.00, 14.00, 17.00, 20.00 Весткі.
11.30 «Плюс-мінус».
11.50 «Тайны Беларусі» (16+).
13.00 «У людзях».
13.50, 16.50, 19.50, 23.00 Навіны — Беларусь.
14.30 «60 хвілін» (12+).
17.30 Серыял «Тэрмінова ў нумар!» (16+)
21.05 Серыял «Лізавета» (16+).
22.05 Серыял «Марозава» (16+).
23.10 «Вечар з Уладзімірам Салаўёвым» (12+).

НТБ—Беларусь

6.05 «Астрапрагноз».
6.10 «Здароўе» (12+).
7.00 «Навукаманія» (6+).
7.30 «Маршрут пабудаваны» (12+).
8.00, 10.00, 13.00, 16.00, 19.00 Сёння.
8.25 «Зразумець і абясшкодзіць» (12+).
8.55, 10.35 Драма «Ваўкі» (16+).
11.35 Фільм «Кантрольная па спецыяльнасці» (12+).
13.25, 16.50 Надзвычайнае здарэнне.
14.00 Серыял «Вуліцы разбітых ліхтароў» (16+).
16.40, 19.50, 22.10, 23.40 Сёння. Галоўнае.
17.10 «За гранню» (16+).
18.05 «ДНК» (16+).
20.05, 22.35 Дэтэктыў «Пёс» (16+).
22.15 «НЗ.by».
23.55 Дэтэктыў «Пацалунак Сакрата» (16+).

8 канал

7.00, 15.10, 19.00, 21.05, 0.45 «Надвор'е» + «Эрана».
7.05 Мультпарад. «Кунг Фу Панда» (0+).
7.30 «Прыколы 13-й школы» (6+).
7.35 Серыял «Халo».
8.25 Серыял «Ратавальнікі Малібу» (12+).
9.50 Фантастыка «Пакемон. Дэтэктыў Пікачу».
11.35 Фільм-катастрофа «Смерч» (12+).
13.25 Серыял «Славутае стагоддзе» (16+).
15.15 Мультпарад. «Захавальнік Леў» (0+).
15.50 Драма «Сэндзітон».
17.30 Серыял «Паляўнічыя на старажытнасці» (12+).
19.05 Драма «Дзве рэальнасці» (16+).
20.50 «Вечарніца» (0+).
21.15 Жахі «Прыстанак ценяў» (18+).
23.05 Фантастыка «Бягучы па лязе» (16+).

ВТВ

6.00 «Раніца з гумарам» (16+).
7.55 «Лаві момант» (16+).
9.00 М/ф «Аднойчы ў джунглях» (0+).
9.25 М/ф «Звераняты» (6+).
9.55 М/ф «Царэўны» (6+).
10.20 Анімацыйны фільм «Курыны забег» (0+).
11.45 «Дзіцячы КВЗ» (6+).
12.35 «Не здрыганіся!» (16+)
13.20, 0.40 «Рогаў+» (16+).
14.15 «Інтурысты» (16+).
14.45, 1.30 «Проста кухня» (16+).
15.10, 23.20 «Уральскія пельмені» (16+).
16.30 Камедыя «Тыпу крутыя лягавыя» (16+).
18.35, 20.25 Серыял «Бацькам» (16+).
22.30 «Кіно ў дэталях» (16+).
1.55 Серыял «Татавы дочкі» (12+).
3.25 «Даеш моладзь» (16+).
5.05 «6 кадраў» (16+).

Культура

6.30 «Энцыклапедыя загадак». Дак. серыял.
7.05 «У порце», «Кацярок». М/ф.
7.35 «Прыгажун-мужчына». Маст. фільм.
9.40 «Звычайны канцэрт».
10.05, 2.05 Дыялогі аб жывёлах.
10.50 «Вялікія і маленькія».
12.35 «Гульня ў бісер».
13.20 «Элементы» з Аляксандрам Бароўскім». Дак. серыял.
13.50 Больш, чым каханне.
14.30 Урачыстая цырымонія ўручэння Прэміі Яўгена Еўтушэнкі «Паэт у Расіі — больш, чым паэт».
16.15 «Першыя ў свеце».
16.30 «Карціна свету з Міхаілам Кавальчуком».
17.10 «Пешшу...»
17.40 Перадача ведаў.
18.30 «Рамантыка рамансa».
19.30 Навіны культуры.
20.10 «Няскончаная п'еса для механічнага піяніна». Маст. фільм.
21.50 Раман у камені.
22.20 «Сёгун». Серыял.
23.55 «Леанарда. Шэдэўры і падробкі». Дак. фільм.
0.35 «Мы з вамі недзе сустракаліся». Маст. фільм.
2.45 «У свеце баек». М/ф для дарослых.

Настальгія

6.10 «Да і пасля...» (16+).
7.20, 9.40, 11.35, 13.20, 17.50, 19.10, 21.40, 23.35, 3.40, 5.30 Музычная настальгія (12+).
7.30 Маст. фільм «Бег па сонечным баку» (18+).
9.00, 21.00, 3.00 «Мінулы час» (12+).
10.00, 16.00, 22.00, 4.00 «Народжаныя ў СССР» (12+).
11.00, 17.00, 23.00, 5.00 «Блеф-клуб» (16+).
12.00 Маст. фільм «Юнацтва паэта» (12+).
14.00 «Рок-н-рол ТБ» (18+).
14.40 Канцэрт гурта «Пушкінг» (16+).
15.00 «Быў час» (16+).
18.00 Маст. фільм «Варатар» (12+).
19.55 Канцэрт гуртаў «Машина времени» і «Цветы» (12+).
0.00 Маст. фільм «Стрэл у труне» (18+).
2.05 Фільм-канцэрт «Чырвона-Белае мора капітана Кіма» (16+).
5.40 «Паэт Станіслаў Красавіцкі чытае свае вершы» (16+).

EuroSport 1

4.00, 19.00, 21.00, 0.15, 1.30 Тэніс: турнір Вялікага шлема US Open.
7.00, 14.00 Веласпорт. «Вуэльта». Мужчыны (16+).
8.30 Вяслярны слалам: кубак свету (6+).
9.40 Тэніс (6+).
11.05 Веласпорт (6+).
11.30 Конны спорт: Global Champions Tour Рым (6+).
13.00 One Make Racing: Суперкубак Porsche, Нідэрланды.

Кінакамедыя

1.20 «Нясцерпныя босы-2» (16+).
3.10 «Нянькі» (16+).
4.45 «Нічога не бачу, нічога не чую» (16+).
6.35 «Дзяўчаты бываюць розныя» (16+).
8.15 «Выгляд зверху лепшы» (12+).
9.50 «Таксі» (16+).
11.30 «Таксі-2» (16+).
13.05 «Таксі-3» (16+).
14.40 «Таксі-4» (16+).
16.20 «Голы пісталет» (16+).
17.55 «Голы пісталет 2 1/2: пах страху» (12+).
19.30 «Голы пісталет 33 1/3: апошні выпад» (16+).
20.55 «Кадэт Келі» (6+).
22.50 «Нясцерпныя босы-2» (16+).

ТВ3

6.00 Калекцыя «Беларусьфільма» (12+).
9.10 Калекцыя «Беларусьфільма»: «Дзяржаўная граніца» (12+).
11.35 «Глядзі сам» (16+).
11.50 «Паглядзім» (12+).
12.20 «Аб здароўі смехам і сур'ёзна» (12+).
13.20 «Хронікі маскоўскага побыту» (12+).
14.05 «Герой СамСам». Анімацыйны фільм (6+).
15.20 «Вакол Свету. Месцы сілы» (16+).
16.20 «Старац» (12+).
18.15, 5.10 «Сляпая» (16+).
20.15 «Споведзь экстрасэнса» (16+).
21.15 «Урачы» (16+).
22.15 «Я ведаю твае сакрэты» (12+).
1.25 «Там, дзе не бывае снегу» (12+).

National Geographic

6.00, 6.30, 12.40 Гульні розуму (16+).
4.20 «Містычныя гісторыі» (16+).

ТБ1000

5.30 Дом каля возера (12+).

7.00 Дзіяна: гісторыя кахання (12+).
8.55 Уладар стыхій (6+).
10.35 Брыдкі я (6+).
12.15 Брыдкі я-2 (6+).
14.00 Міньёны (6+).
15.35 Лемані Снікет: 33 няшчасці (12+).
17.15 Такія розныя двайняты (16+).
19.00 Аднакласнікі (16+).
20.50 Аднакласнікі-2 (16+).
22.35 Тата-дасвідос (16+).
0.40 Прынцэса Манака (16+).
2.35 Шакалад (12+).

ТБ1000 Рускае кіно

5.30, 8.30 Смяшарыкі (6+).
7.05 Фіксікі (6+).
10.00, 10.50, 11.40 Скліфасоўскі (16+).
12.25 Без мяне (16+).
14.00 Мой хлопец — анёл (16+).
15.45 Кома (16+).
17.45 Сняданак у таты (12+).
19.15 Крымскі мост. Зроблена з любоўю! (12+)
21.05 Хачу замуж (12+).
23.00 Схлусі мне праўду (18+).
0.35 Я худзею (16+).
2.15 Марафон жаданняў (16+).
3.45 Падарунак з характарам (6+).

7.25, 8.15, 9.05 Дзікі тунец: Поўнач супраць Поўдня (16+).
10.00 Кітай з вышыні птушынага палёту (16+).
10.50, 11.50 Асушыць акіян (16+).
13.00, 13.45, 14.40, 15.35, 16.25, 17.20, 18.20, 18.15 Геній: Арэта (16+).
20.05 Расследаванні авіякатастроф (16+).
21.00, 21.50, 22.45, 23.35 Закінутыя скарбы Егіпта (16+).
0.30 Закінутыя гарады з Альбертам Лінам (16+).
1.10, 2.00, 2.45, 3.35, 4.20, 5.10 Аўта-SOS (16+).
5.40 Навуковыя глупствы (16+).

ЯСНАе

5.35 Маст. фільм «Скарбы В. К.» (12+).
7.20 Маст. фільм «Ярмак» (16+).
9.35 Дакументальны цыкл «Сувязісты».
10.00 Маст. фільм «Астэрыкс і Абелікс у Брытаніі» (12+).
11.50 Серыял «Т-34» (12+).
15.00 Футбол. Беларусбанк — чэмпіянат Беларусі. «Дынама-Мінск» — «Днепр-Магілёў».
17.05 Маст. фільм «Я — лялька» (16+).
19.00 Футбол. Беларусбанк — чэмпіянат Беларусі. «Дынама-Мінск» — «Днепр-Магілёў».
21.00 «Вось гэта кіно!»
21.30 Маст. фільм «Бабло» (16+).
23.05 Маст. фільм «Шугалей-3» (16+).
0.40 Маст. фільм «Прыстанак праклятых» (18+).
2.35 Маст. фільм «Яшчэ пра вайну» (12+).
3.30 Маст. фільм «Рэмба-3» (16+).

У праграме магчымы змяненні.
Перадрукоўка праграмы забаронена.
[СЦ] – фільм трансліюецца са скрытымі субцітрамі.

Беларусь 1

6.05 Драма «Пад знакам Месяца» (12+).
7.40 Клуб рэдактараў (16+).
9.00, 12.00, 15.00, 19.00 Навіны.
9.10 «Арсенал» (12+).
9.45 Гісторыі выратавання (12+).
10.25 «Санкцыі для народа». Тэлефільм АТН (12+).
10.45 Маршрут пабудаваны (12+).
11.25 Пытанне нумар адзін.
12.10 Навіны. Цэнтральны рэгіён.
12.35 Драма «Мы з дзядулем» (6+).
14.25 Адзін дзень (12+).
15.15 Вакол планеты.
15.55 Здароўе (12+) [СЦ].
16.35 Сэнс жыцця (12+).
17.05, 19.10 Драма «Гаспадар дома» (16+).
20.40 Навіны надвор'я.
21.00 Галоўны эфір.
22.30 Серыял «Аксамітны сезон» (12+).

Беларусь 2

6.00 «Уключайся. Лепшае за тыдзень» (12+).
8.00, 19.40 Тэлебарометр.
8.05 «Гаспадыня лёсу». Серыял (16+).
9.50 Анімацыйны серыял «Качыныя гісторыі» (0+).
10.55 Драма «Як украсці брыльянт» (12+).
12.30 «Уся сям'я» (6+).
13.15 Трылер «Чужы-3» (16+).
15.05 «На нажах» (16+).
16.00 «Тата папаў» (16+).
17.45 Гістарычная экранізацыя «Кароль гаворыць!» (12+)
20.10 «На кручку» (16+).
21.10 Спортлато 5 з 36, КЕНА.
21.15 «Да спаткання» (16+).
22.00 Трылер «Чыстае мастацтва» (16+).

Беларусь 3

7.35 «Магістр вольных мастацтваў. Францыск Скарына». М/ф (6+).
7.45 «Я тайну ў глыбіні душы скрываю... Максім Багдановіч». М/ф (6+).
8.00 «Святыні Беларусі».
8.25, 13.50 Навіны культуры.
8.40 «Дрэвы на асфальце». Маст. фільм (12+) [СЦ].
10.00 «Наперад у мінулае».
10.25 «Беларуская кухня».
10.55 «Нацыянальны хіт-парад».
11.45 «Сваімі словамі».
12.25 «Вазьму твой боль». Маст. фільм (12+) [СЦ].
14.00 Урачыстая цырымонія закрыцця Дня беларускага пісьменства.
16.10 «Кадры жыцця».
17.00 «Па слядах Купалы».
18.05 Канцэрт Сімфанічнага аркестра Белтэлерадыёкампаніі «Музыка кіно».
19.10 «Белыя росы». Маст. фільм (12+) [СЦ].
20.40 «Калыханка» (0+).
21.05 «Вайна пад стрэхамі». Маст. фільм (12+) [СЦ].
22.40 «Сыны ідуць у бой». Маст. фільм (12+) [СЦ].

Беларусь 5

6.50 Футбол. Чэмпіянат Італіі. Серыя А. «Фіярэнціна» — «Ювентус».
8.30 Хачу стаць...
9.00 Піт-стоп.
9.30 Баскетбол 3х3. Нацыянальная ліга.
13.30 Футбол. Чэмпіянат Італіі. «Крэманэзе» — «Сасуола».
15.20 Футбол. Чэмпіянат Расіі. «Крыльі Савета» (Самара) — ЦСКА (Масква).
16.50 Футбол. Беларусбанк — чэмпіянат Беларусі. «Шахцёр» (Салігорск) — «Нёман» (Гродна).
18.50 Планета спорту.
19.10 Вынікі тыдня.
19.55 Футбол. Чэмпіянат Расіі. «Спартак» (Масква) — «Зеніт» (Санкт-Пецярбург).
21.45 Футбол. Чэмпіянат Італіі. «Удынезэ» — «Рома».
23.35 Футбол. Беларусбанк — чэмпіянат Беларусі. Агляд.

АНТ

7.00, 9.00, 16.00 [СЦ] Нашы навіны.
7.10 Фільм «За двума зайцамі» (0+).
9.10 «Метэагід».
9.35 «Здароўе» (16+).
10.35 «Бачылі відзя?» (6+)
12.25 «Георгій Жжонаў. «Усё маё жыццё — суцэльная памылка» (12+).
13.20 Фільм «Памылка рэзідэнта» (12+).
16.20 Серыял «Таму што кахаю» (16+).
20.00 Контуры.
21.15 Серыял «Чужая» (16+).
0.30 «Матыльда Кшэсінская. Прыма імператарскай сцэны» (12+).
1.30 «Метэагід».

СТБ

6.05, 1.35 «Таямніцы Чапман» (16+).
8.20 «Невядомая гісторыя» (16+).
9.00, 10.40, 11.15 «Ваенная тайна» (16+).
10.00 «Вялікі горад».
10.30, 13.30, 16.30 Навіны «24 гадзіны».
13.40, 22.50 Дакументальны праект (16+).
14.35, 18.20, 21.25 «Знішчальнікі». Серыял (12+).
16.40 «Сенат».
16.55 Фінал Рэспубліканскага конкурсу юных чытальнікаў «Жывая класіка».
19.30 «Тыдзень».
21.05 «СпортТаймер».
23.35 «Засакрэчаныя спісы» (16+).
0.50 «Ежа багоў» (16+).

МІР

5.00, 3.15 Серыял «Што робіць твая жонка?» (16+)
6.00 Мультфільмы (0+).
7.55, 8.45 «Слабае звяно» (12+).
9.30 «ФазэндаЛайф» (6+).
10.00, 16.00 Навіны (бягучы радок).
10.10, 16.15, 19.30 Серыял «Бабін бунт, або Вайна ў Навасёлкаве» (16+).
18.30, 0.00 «Разам».
23.00, 1.00 Серыял «Цёмныя лабірынты мінулага» (16+).

РТР—Беларусь

7.05 Фільм «Тры дзяўчыны» (12+).
10.25 «Ранішняя пошта з Мікалаем Баскавым».
11.00, 17.00 Весткі.
11.45 «Сто да аднаго».
12.30 «Вялікія перамены».
13.30 Серыял «Замест яе» (16+).
18.00 «Песні ад усёй душы» (12+).
20.00 Весткі тыдня.
21.00 «Мінск: ад нараджэння да мегаполіса».
21.15 «У людзях».
21.55 Фільм «Асабістая цікавасць» (16+).
23.35 Масква. Крэмль. Пуцін.
0.10 «Нядзельны вечар з Уладзімірам Салаўёвым» (12+).

НТБ—Беларусь

6.15 «Астрапрагноз».
6.20 Спорт-мікс.
6.30 «Погляд на Беларусь» (12+).
6.55 Беларусы (6+).
7.25 «Дача» (12+).
8.00, 10.00, 16.00 Сёння.
8.20 «Я хачу гэта ўбачыць!» (6+)
8.50 «Навукаманія» (6+).
9.25 «Урачэбныя таямніцы плюс» (12+).
10.25 «Кватэрнае пытанне.by» (12+).
10.55 «Першая перадача» (16+).
11.25 «Цуд тэхнікі» (12+).
12.05 «Дачны адказ» (0+).
13.05 «НашСпажыўНагляд» (16+).
13.55 Фільм «Узбочына» (12+).
15.35, 16.20 «Следства вялі...» (16+)
19.00 «Вынікі тыдня».
20.10 «Ты супер!» (6+)
22.25 «Зразумець і абясшкодзіць» (12+).
22.55 Серыял «Мянтоўскія войны» (16+).

8 канал

7.00, 12.40, 19.50, 21.10, 0.45 «Надвор'е» + «Эрана».
7.05 Мультпарад. «Аладзін» (6+).
8.35 «Любімае кіно» (12+).
10.25 «Гатуй як шэф» (12+).
10.35 Фантастыка «Робат па імені Чапі» (16+).
12.45 Мультпарад. «Сямейка Адамс» (6+).
14.15 Камедыя «Элвін і бурундукі» (6+).
15.45 Прыгоды «Індзіяна Джонс. Храм лёсу» (16+).
17.45 Камедыя «Завісну ў Палм-Спрынг» (12+).
19.15 «Суперлато».
19.55 Серыял «Чорнае люстэрка» (16+).
20.55 «Вечарніца» (0+).
21.15 Вестэрн «Смерць у прэрыі» (16+).
23.00 Баявік «Кейт» (18+).

ВТБ

6.00 «Дурні і дарогі» (16+).
7.00 «Раніца з гумарам» (16+).
10.45, 22.55 «КВЗ. Панашаму» (16+).
12.00 «Галерэя прыгажосці» (16+).
12.40 «Лаві момант» (16+).
13.00 «Дзіцячы КВЗ» (6+).
13.50 «Асцярожна: дзеці!» (6+)
14.15 «Уральскія пельмені» (16+).
14.45 «Стэндап андэграўнд» (16+).
15.40 Серыял «Вароніны» (12+).
17.25 Серыял «Іванова—Івановы» (16+).
19.10 Серыял «Пастухай ў мае дзверы» (16+).
20.00 Серыял «Дылды» (16+).
21.00 Камедыя «Мама міа!» (12+)
0.00 Серыял «Пекар і прыгажуня» (16+).
0.55 Серыял «Крамлёўскія курсанты» (12+).
2.35 Серыял «Сямейны бізнес» (16+).
3.25 «Адна за ўсіх» (16+).
4.45 «6 кадраў» (16+).

Культура

6.30, 16.50 «Царыца Нябесная. Феадораўскі абраз Божай Маці». Дак. фільм.
7.00 «Іншыя Раманавы».
7.30 «Чорныя дзіркі. Белыя плямы».
8.10 Легенды сусветнага кіно.
8.45, 15.35 «Прыгоды Электроніка». Маст. фільм
10.00, 15.00, 19.30, 23.40 Навіны культуры.
10.15 «Абрам ды Мар'я». Дак. фільм.
11.10, 0.00 XX стагоддзе.
12.20, 20.30 «Абсалютны слых».
13.05, 21.45 «Бераг яго жыцця». Маст. фільм.
14.15 «Гатчына. Адбылося». Дак. фільм.
15.05 «Эрмітаж».
17.20, 1.10 Марафон «Зоркі XXI стагоддзя».
18.15 Колер часу.
18.35 «Жанчыны-вікінгі». Дак. фільм.
19.45 «Біблейскі сюжэт».
20.15 «Добрай ночы, малыя!»
21.15 «Адлюстраваны час». Дак. серыял.
22.55 «Вайна без грыму». Дак. фільм.
2.10 «Школа будучыні».
2.40 «Забытае рамяство».

Настальгія

6.00 Маст. фільм «Тры таварышы» (12+).
7.20 Фільм-канцэрт «У мяне быў Моцарт» (12+).
9.00 «Быў час» (16+).
10.00, 16.00, 22.00, 4.00 «Народжаныя ў СССР» (12+).
11.00, 17.00. 23.00, 5.00 «Блеф-клуб» (16+).
11.35, 13.05, 15.40, 17.35, 20.45, 21.40, 23.35, 0.45, 2.40, 3.40, 5.30 Музычная настальгія (12+).
12.00 Маст. фільм «Васіліса Прыгожая» (12+).
13.40 «Музычная гавань Элеаноры Філінай» (16+).
15.00, 21.00, 3.00 «Мінулы час» (12+).
18.00 «СевАлогія» (18+).
19.10 Маст. фільм «Незабудкі» (18+).
0.00 «Да і пасля...» (16+)
1.00 Маст. фільм «Жыццё адно» (18+).

EuroSport 1

4.00, 7.00 Веласпорт. «Вуэльта». Мужчыны (16+).
6.00, 8.30, 13.00, 16.30 Тэніс. US Open. Агляд (6+).
9.35 Тэніс (6+).
11.05, 14.05 Веласпорт (6+).
12.00 Маунцібайк: чэмпіянат свету, Ле Жэ. Мужчыны (6+).
15.00 Веласпорт. «Брэтань Класік». Мужчыны (16+).
17.30, 19.00, 21.00, 0.15, 1.30 Тэніс: турнір Вялікага шлема US Open.

Кінакамедыя

0.50 «Пакуль вяселле не разлучыць нас» (12+).
2.55 «Цяжарны» (16+).
4.20 «Шоу Трумана» (6+).
6.15 «Думай, як мужчына» (12+).
8.30 «Думай, як мужчына-2» (12+).
10.25 «Вельмі страшнае кіно» (16+).
12.00 «Вельмі дрэнная вучылка» (18+).
13.40 «Аднойчы ў Вегасе» (12+).
15.30 «Хто я?» (12+)
17.50 «Таксі» (16+).
19.30 «Голы пісталет» (16+).
21.05 «Сястрычка, дзейнічай» (12+).
22.55 «Выгляд зверху лепшы» (12+).

ТБ3

6.00 Калекцыя «Беларусьфільма» (12+).
9.30 «Вакол свету. Месцы сілы» (16+).
10.25 «Доктар I».
10.55 «Глядзі сам» (16+).
11.10 «Хопіць чутак» (16+).
11.40 «Далёка і яшчэ далей» (16+).
12.35 «Пачаснаку» (12+).
13.05 «Перыскоп» (16+).
13.25, 19.40, 0.10 «Сляпая» (16+).
14.25, 20.40, 1.30 «Варажбітка» (16+).
15.25 «Споведзь экстрасэнса» (16+).
16.20 «Паглядзім» (12+).
16.50, 2.50 «Апакаліпсіс» (16+).
17.45, 3.40 «Знахаркі» (16+).
18.40 «Урачы» (16+).
21.40 «Я ведаю твае сакрэты» (12+).
22.35 «Калі-небудзь надыдзе заўтра» (12+).
4.30 «Суд ідзе». Дак. серыял (16+).

ТБ1000

5.00, 5.40, 17.30, 18.15 Элементарна (16+).
6.35 Без тармазоў (16+).
8.15 З 13 у 30 (12+).
9.55 Неверагодны Халк (16+).
11.55 Хэнкок (16+).
13.25 Цуда-жанчына (16+).

15.50 Мая супербылая (16+).
19.05 Дзіця чалавечае (16+).

21.00 Прыстанак праклятых (16+).
23.00 Лекі ад здароўя (18+).
1.25 Вялікі (12+).
3.05 Лары Краўн (16+).

ТБ1000 Рускае кіно

5.30 Смяшарыкі (6+).
7.10 Фіксікі (6+).
9.00 Як я стаў рускім (16+).
10.35 Нянькі (16+).
12.15 Хэпі-энд (12+).
14.00 Цяжкасці выжывання (16+).
15.25 Каханне з абмежаваннямі (16+).
17.15, 18.05 Скліфасоўскі (16+).
19.00 Выратуйце Колю! (12+)
20.40 Жаніх (12+).
22.15 Падарунак з характарам (6+).
23.45 Рэстаран па паняцях (18+).
1.15 Пікавая дама: чорны абрад (16+).
2.40 Пікавая дама: залюстроўе (16+).
3.55 Юлечка (16+).

National Geographic

6.00, 6.45 Сесар Мілан: галоўны ў зграі (16+).
7.40, 8.35 Інстынкт выжывання (16+).
9.25, 10.20 Аўта-SOS (16+).
11.10 Дзікі тунец: Поўнач супраць Поўдня (16+).
12.20 Дзікі тунец (16+).
13.10, 14.05, 19.15, 20.10, 2.05, 2.50 Расследаванні авіякатастроф (16+).
14.55, 15.50, 0.30, 1.20 Служба бяспекі аэрапорта (16+).
16.40 Закінутыя скарбы Рыма (16+).
17.30, 21.00, 21.50, 3.35 Еўропа з вышыні птушынага палёту (16+).
18.25, 18.50 Фабрыка ежы (16+).
22.45, 23.35 Міжнародны аэрапорт Дубай (16+).
4.20 Скануючы час (16+).
5.05, 5.35 Гульні розуму (16+).

ЯСНАе

5.20 Серыял «Страсці па Чапаю» (16+).
7.10 Серыял «Майстар і Маргарыта» (12+).
8.50 Серыял «1941» (12+).
10.25 Серыял «Разведчыцы» (16+).
12.10 Маст. фільм «Бітва за Севастопаль» (12+).
14.15 Серыял «Паршывыя авечкі» (16+).
16.05 Серыял «Знішчальнікі» (12+).
17.35 Серыял «Балада аб бомберы» (16+).
19.25 Серыял «Снайпер: афіцэр СМЕРШ» (12+).
21.00 «Ясна аб футболе».
21.35 Маст. фільм «Жмуркі» (16+).
23.25 Маст. фільм «Вікінг» (16+).
1.45 Маст. фільм «Пайсці і не вярнуцца» (12+).
3.00 Маст. фільм «Знак бяды» (12+).

У праграме магчымы змяненні. Перадрукоўка праграмы забаронена. [СЦ] – фільм трансліруецца са скрытымі субцітрамі.

Беларусь 1

6.00, 7.20, 8.20 Добрай раніцы, Беларусь!
7.00, 8.00, 9.00, 12.00, 13.00, 15.00, 17.00, 19.00 Навіны.
7.05 Навіны эканомікі.
7.10, 18.15, 23.50 Зона Х (16+).
8.05 Зразумелая палітыка.
9.10, 22.00 **Серыял «След» (16+).**
10.50, 0.25 «Скажынемаўчы».
11.50, 12.10, 13.05, 18.35, 19.20 **Драма «Лепш не бывае» (16+).**
14.00 «Здарова здаровым быць!» (6+) [СЦ]
14.40, 15.25 **Драма «Сельскі настаўнік» (12+).**
15.10, 18.00 Навіны рэгіёна.
17.05 Беларускі час (прамы эфір).
21.00 Панарама.
21.45 Гэта іншае.
23.30 Сфера інтарэсаў.
0.10 Дзень спорту.

Беларусь 2

6.00 «Уключайся!» (12+)
9.00, 18.00 Тэлебарометр.
9.05 «Сямейныя гісторыі» (16+) [СЦ].
10.00, 17.10 **Драма «20 хвілін» (16+).**
10.55, 18.05 **Серыял «Сышчыца-3» (16+).**
12.50 «Тры першыя спатканні» (16+).
13.35, 21.15 **Серыял «Практыка» (12+).**
14.25 «На тыдзень» (16+).
15.10, 0.15 «Да спатканя» (16+).
15.55 Нічога сабе ньюз (12+).
16.00 «ПІН_КОД» (12+).
16.55 «Вось такія людзі» (12+).
20.10 **Серыял «Сляпая» (16+).**
21.10 Спартлато 6 з 49 , КЕНА.
22.15 «Веру не веру» (16+).
23.15 **«Гаспадыня лёсу». Серыял (16+).**

Беларусь 3

7.00 «Дабраранак».
7.35, 12.15 «Беларуская кухня».
8.05, 12.00, 15.40, 20.30, 23.55 Навіны культуры.
8.15, 18.45 **«Тальянка». Серыял (12+) [СЦ].**
9.55, 17.55 **«Першая сусветная». Дак. фільм (12+).**
10.45, 16.35 **«Час выбраў нас». Серыял (12+) [СЦ].**
12.45 «Сваімі словамі».
13.25, 21.05 **«Вадзіцель аўтобуса». Маст. фільм (12+) [СЦ].**
15.50 «Рэха вайны». Канцэрт.
20.40 «Калыханка» (0+).
23.25 «Запіскі на палях» [СЦ].

Беларусь 5

7.00 Футбол. Чэмпіянат Расіі. Прэм'ер-Ліга. «Урал» (Екацярынбург) — «Зеніт» (Санкт-Пецярбург).
8.55 Футбол. Чэмпіянат Расіі. Прэм'ер-Ліга. Агляд.
9.55 На мяжы фолу. Футбольны агляд.
11.25 Футбол. Чэмпіянат Італіі. «Ювентус» — «Рома».
13.20 Футбол. Чэмпіянат Расіі. Прэм'ер-Ліга. «Ахмат» (Грозны) — «Крылы Саветаў» (Самара).
15.15 Летні біятлон. Кубак Садружнасці. Мужчыны.
16.35 Азбука спорту.
16.50 Летні біятлон. Кубак Садружнасці. Жанчыны.
18.15 Спорт-кадр.
18.50 Матч-пойнт.
19.20 Футбол. Чэмпіянат Італіі. «Сасуола» — «Мілан».
21.25 Спорт-цэнтр.
21.35 Футбол. Чэмпіянат Італіі. «Інтэр» — «Крэманэзе».
23.35 Футбол. Чэмпіянат Італіі. «Рома» — «Монца».

АНТ

6.00, 7.15, 8.15, 9.10 «Наша раніца».
6.30, 7.00, 7.30, 8.00, 8.30, 9.00, 11.00, 13.00, 16.00, 18.00 [СЦ], 20.30 Нашы навіны.
7.10, 8.10 «Трывожная кнопка» (16+).
10.00 «Прапаганда» (16+) [СЦ].
10.20 «Жыць здарова!» (16+)
11.15 **Серыял «Муж на гадзіну» (16+).**
13.15, 22.20 **Серыял «Ідэальная ахвяра» (16+).**
15.00 **Серыял «Серафіма прыгожая» (12+).**
16.20, 18.20 Інфармацыйны канал (16+).
21.15 **Серыял «Залатая Арда» (16+).**
0.05 Час.

СТБ

6.00, 6.40, 7.45, 8.40 «Раніца СТБ».
6.30 [СЦ], 7.30 [СЦ], 8.30, 10.30, 13.30, 16.30, 19.30, 22.30 Навіны.
9.00 «Глядзець усім!» (16+)
9.30 «Па сутнасці».
10.40, 23.10 «Загадкі чалавецтва з Алегам Шышкіным» (16+).
11.30 «Як уладкаваны свет» (16+).
12.20, 20.40, 0.45 «Самыя шакавальныя гіпотэзы» (16+).
13.45, 0.00 «Таямніцы Чапман» (16+).
14.30, 21.20 «Неверагодна цікавыя гісторыі» (16+).
16.05, 16.50 **«Знішчальнікі». Серыял (12+).**
20.10, 23.05 «СТБ-спорт».
20.15 «Сталічныя падрабязнасці».
20.25 «Міншчына».
22.00 «Р. S.»

МІР

5.00 **Серыял «Паляванне на Вярвольфа» (12+).**
6.20 «Наша кіно. Гісторыя вялікай любові» (12+).
7.00 Мультфільмы (0+).
7.45, 10.10 **Серыял «Вялікая перамена» (0+).**
10.00, 13.00, 16.00, 18.00, 2.35 Навіны (бягучы радок).
13.15, 17.55 «Справы судовыя. Грошы вярніце!» (16+)
14.05, 16.15 «Справы судовыя. Бітва за будучыню» (16+).
15.10 «Справы судовыя. Новыя гісторыі» (16+).
17.05 «Міравое пагадненне» (16+).
18.50 «Слабае звяно» (12+).
19.40, 20.20 «Гульня ў кіно» (12+).
21.00, 21.50 «Назад у будучыню» (16+).
22.40 «Сусветныя гульні розуму» (12+).
23.10 **Маст. фільм «Акселератка» (12+).**
0.40 «Наша кіно. Гісторыя вялікай любові» (12+).
1.05 **Маст. фільм «Вясёлыя рабяты» (0+).**
2.50 «Даслоўна» (12+).
3.10 **Серыял «Школа выжывання ад адзінокай жанчыны з трыма дзецьмі ва ўмовах крызісу» (12+).**

РТР—Беларусь

6.05 «Новая раніца».
11.00, 14.00, 17.00, 20.00 Весткі.
11.30 «Аб самым галоўным» (12+).
12.35 «Кропкі над і» (16+).
13.50, 16.50, 19.50, 23.00 Навіны — Беларусь.
14.30 «60 хвілін» (12+).
17.30 **Серыял «Тэрмінова ў нумар!» (16+)**
21.05 **Серыял «Лізавета» (16+).**
22.05 **Серыял «Марозава» (16+).**
23.10 «Вечар з Уладзімірам Салаўёвым» (12+).

НТБ—Беларусь

6.05 «Астрапрагноз».
6.10, 7.15, 8.25, 16.40, 19.50, 22.10, 23.40 Сёння. Галоўнае.
6.15 «Здарова здаровым быць!» (6+)
6.55 Будучыня сёння (12+).
7.30 «Маршрут пабудаваны» (12+).
8.00, 10.00, 13.00, 16.00, 19.00 Сёння.
8.35, 22.15 «НЗ.by».
9.00, 23.50 **Дэтэктыў «Пацалунак Сакрата» (16+).**
10.35 **Баявік «Марскія д'яблы. Рубяжы Радзімы» (16+).**
12.25, 13.55 **Серыял «Вуліцы разбітых ліхтароў» (16+).**
13.25, 16.50 Надзвычайнае здарэнне.
17.10 «За гранню» (16+).
18.05 «ДНК» (16+).
20.05, 22.35 **Дэтэктыў «Пёс» (16+).**

8 канал

7.00, 15.30, 17.25, 21.05, 0.10 «Надвор'е» + «Эрана».
7.05 Мультпарад. «Кунг Фу Панда» (0+).
7.30 «Прыколы 13-й школы» (6+).
7.35 **Серыял «Хало».**
8.25 «Паляванне і рыбалка».
9.05 **Серыял «Ратавальнікі Малібу» (12+).**
10.35 **Камедыя «Монтэ-Карла» (0+).**
12.25 «Рэтра ТБ».
13.40 **Серыял «Славутае сталоддзе» (16+).**
15.35 Мультпарад. «Захавальнік Леў» (0+).
15.40 **Драма «Сэндзітон».**
17.30 **Серыял «Паляўнічыя на старажытнасці» (12+).**
19.05 **Драма «Дзве рэальнасці» (16+).**
20.50 «Вечарніца» (0+).
21.10 **Драма «Апусцелы дом» (16+).**

ВТБ

6.00 «Раніца з гумарам» (16+).
7.55 «Лаві момант» (16+).
9.00 М/ф «Аднойчы ў джунглях» (0+).
9.25 М/ф «Звераняты» (6+).
9.55 М/ф «Тры каты» (0+).
10.25 М/ф «Царэўны» (6+).
10.50 Анімацыйны фільм «Бос-малакасос» (6+).
12.25 «Велабайкі» (16+).
12.55 «Галерэя прыгажосці» (16+).
13.35 «Наш рамонт» (16+).
14.05 «Селапаляцела» (16+).
14.35 Камедыя «Зноў ты» (12+).
16.20 Камедыя «Дзявочнік у Вегасе» (16+).
18.30 Камедыя «Вайна нявест» (12+).
20.00 Камедыя «Мама міа!» (12+)
21.55, 23.15 «Уральскія пельмені» (16+).
0.35 Драма «Тэкст» (18+).
2.50 Серыял «Татавы дочкі» (12+).
4.00 «Даеш моладзь» (16+).
5.15 «6 кадраў» (16+).

Культура

6.30 «Біблейскі сюжэт».
7.05 «Бусел», «Ліса і заяц», «Маладзільныя яблыкі». М/ф.
7.50 «Таня». Маст. фільм.
9.45 «Мы — грамацеі!»
10.25 Невядомыя маршруты Расіі.
11.05 «Мы з вамі недзе сустракаліся». Маст. фільм.
12.40 Зямля людзей.
13.10 «Чорныя дзіркі. Белыя плямы».
13.50 «Вялікія міфы. Адысея». Дак. серыял.
14.20, 1.05 «Вялікі Бар'ерны рыф — жывы скарб». Дак. фільм.
15.10 «Апавяданні з рускай гісторыі».
16.05 «Прыгажун-мужчына». Маст. фільм.
18.10 «Энцыклапедыя загадак». Дак. серыял.
18.40 Рамон Варгас і салісты музычнага тэатра «Гелікон-опера» пад кіраўніцтвам Д. Бертмана на VII Міжнародным фестывалі мастацтваў П. І. Чайкоўскага ў Кліну.
20.05 «Апошні метр». Маст. фільм.
22.15 «Тулуз-Латрэк. Навыперадкі з часам». Дак. фільм (Францыя).
23.10 «Таня». Маст. фільм.
1.50 Шукальнікі.
2.35 «Вяртанне з Алімпу». М/ф для дарослых.

Настальгія

6.00 Маст. фільм «Стрэл у труне» (18+).
8.05 Фільм-канцэрт «Чырвона-Белае мора капітана Кіма» (16+).
9.00, 15.00, 3.00 «Мінулы час» (12+).
9.40, 11.30, 12.00, 13.20, 15.40, 17.35, 19.20, 23.50, 3.40, 5.50 Музычная настальгія (12+).
10.00, 16.00, 22.00, 4.00 «Народжаныя ў СССР» (12+).
11.00, 17.00, 23.00, 5.15 «Блеф-клуб» (16+).
11.40 «Паэт Станіслаў Красавіцкі чытае свае вершы» (16+).
12.10 «Да і пасля...» (16+)
13.30 Маст. фільм «Бег па сонечным баку» (18+).
18.00 Маст. фільм «Юнацтва паэта» (12+).
20.00 «Рок-н-рол ТБ» (18+).
20.40 Канцэрт гурта «Пушкинг» (16+).
21.00 «Быў час» (16+).
0.00 «Спяем, сябры!» (16+)
0.50 Маст. фільм «Дурніца» (18+).

EuroSport 1

4.00, 19.00, 21.00, 0.15, 1.30 Тэніс: турнір Вялікага шлема US Open.
7.00 Веласпорт. «Вуэльта». Мужчыны (16+).
8.30 Спідвей: Гран-пры (6+).
9.40, 12.00 Тэніс (6+).
11.05, 14.15, 15.50 Веласпорт (6+).
13.00 Вяслярны слалам: кубак свету.

Кінакамедыя

1.10 «Кадэт Келі» (6+).
3.10 «Таўстун на рынгу» (12+).
5.05 «Пакуль вяселле не разлучыць нас» (12+).
07.15 «Хто падставіў труса Роджэра» (16+).
9.05 «Дзядуля лёгкіх паводзін» (18+).
11.00 «Вельмі страшнае кіно» (16+).
12.35 «Вельмі страшнае кіно-2» (16+).
14.05 «Вельмі страшнае кіно-3» (16+).
15.30 «Дзевяць ярдаў-2» (16+).
17.20 «27 вяселляў» (16+).
19.30 «Безразважна закаханы» (12+).
21.25 «Сястрычка, дзейнічай» (12+).
23.15 «Сястрычка, дзейнічай-2» (12+).

ТБ3

6.00 Калекцыя «Беларусьфільма» (12+).
10.10, 4.15 «Прадмет абажання» (12+).
12.05 «Пачаснаку» (12+).
12.40 «Самы смачны дзень» (6+).
13.10 «Улегцы» (12+).
13.45 «Новы дзень» (16+).
14.15 «Далёка і яшчэ далей» (16+).
15.10 «Дзённік экстрасэнса» (16+).
18.00 «Зоркі-банкруты». Дак. фільм (16+).
18.50 «Хопіць чутак» (16+).
19.20 «Там, дзе не бывае снегу» (12+).
22.30 «Перыскоп» (16+).
22.50 «Белы Алеандр» (16+).
0.50 «Усё ў тваіх руках» (16+).
2.40 «Гарадскія легенды» (16+).

ТБ1000

5.50 Неверагодны Халк (16+).
8.05, 0.05 Дзіця чалавечае (16+).
9.55 Прыстанак праклятых (16+).
11.55 Хэнкок (16+).
13.30 Канстанцін: уладар цемры (16+).

15.35 Дом каля возера (12+).
17.25, 4.00 Міньёны (6+).
19.00 Брыдкі я (6+).
20.35 Брыдкі я-2 (6+).
22.25 Лемані Снікет: 33 няшчасці (12+).
1.45 Адвакат д'ябла (16+).

ТБ1000 Рускае кіно

5.30, 8.25 Фіксікі (6+).
6.55 Смяшаркі (6+).
10.00, 10.50, 11.45 Скліфасоўскі (16+).
12.30 Усё ці нічога (16+).
14.05 Каханне і монстры (16+).
15.35 Хэпі-энд (12+).
17.15 Як я стаў рускім (16+).
19.00 Мой хлопец — анёл (16+).
20.40 Кома (16+).
22.35 Без мяне (16+).
0.10 Прыватнае піянерскае (6+).
1.55 Прыватнае піянерскае-2 (6+).
3.35 Прыватнае піянерскае-3: прывітанне, дарослае жыццё! (12+)

National Geographic

6.00, 5.40 Навуковыя глупствы (16+).
6.20, 6.45, 7.15, 5.05 Геніі розуму (16+).
8.05, 8.55, 9.45, 10.35 Дзікі тунец: Поўнач супраць Поўдня (16+).
11.25, 12.20, 13.15, 1.10, 2.00 Асушыць акіян (16+).
14.10, 15.05, 15.55, 16.50 Аўта-SOS (16+).
17.45, 18.35, 20.05 Расследаванні авіякатастроф (16+).
19.30 Кітай з вышыні птушынага палёту (16+).
21.00 Апошнія волаты: дзікая рыба (16+).
21.50, 22.40, 23.30, 0.20 Аляска: новае пакаленне (16+).
2.45, 3.30, 4.20 Тайная гісторыя караблекрушэнняў (16+).

ЯСНАе

5.30, 7.15, 9.05, 10.50 Серыял «Балада аб бомберы» (16+).
12.35 Маст. фільм «Астэрыкс на Алімпійскіх гульнях» (12+).
14.30 Футбол. Беларусбанк — чэмпіянат Беларусі. «Іслач» (Мінскі раён) — РЦАР-БДУ (Мінск).
16.30 Футбол. Беларусбанк — чэмпіянат Беларусі. «Віцебск» — «Белшына» (Бабруйск).
18.30 Футбол. Беларусбанк — чэмпіянат Беларусі. «Тарпеда-БелАЗ» — «Славія-Мазыр» (Бабруйск).
20.30 Футбол. Расійская Прэм'ер-Ліга. «Дынама Масква» — «Урал».
22.30 Маст. фільм «Утаймаванне свавольнага» (12+).
0.20 Маст. фільм «Шугалей-2» (18+).
2.05 Маст. фільм «Бумер. Фільм другі» (16+).
4.00 Маст. фільм «Рэмба: першая кроў-2» (16+).

У праграме магчымы змяненні. Перадрукоўка праграмы забаронена. [СЦ] – фільм трансліюецца са скрытымі субцітрамі.

Беларусь 1

6.20, 21.40 Драма «Пад знакам Месяца» (12+).
8.05 Існасць [СЦ].
8.30 Сэнс жыцця (12+).
9.00, 12.00, 15.00 Навіны.
9.10 «Добрай раніцы, Беларусь!» (12+)
10.00 Здароўе (12+) [СЦ].
10.50 Дача (12+).
11.25 Таямніцы следства (12+).
12.10, 15.40 Серыял «Аксаміт-ны сезон» (12+).
15.10 Краіна.
16.30 Адзін дзень (12+).
17.05, 19.25 Драма «Сашына справа» (16+).
19.00 Пытанне нумар адзін.
21.00 Панарама.
0.55 Дзень спорту.

Беларусь 2

6.00 «Уключайся. Лепшае за тыдзень» (12+).
8.00, 16.50 Тэлебарометр.
8.05 «Гаспадыня лёсу». Серыял (16+).
9.50 «На тыдзень» (16+).
10.35 «Вось такія людзі» (12+).
11.20 «На нажах» (16+).
12.20 «Камень, нажніцы, папера» (16+).
12.50 «Вяселле ўсляпую» (16+).
14.30 Дзеянне «Логан. Расамаха» (16+).
16.55 Трылер «Чужы-3» (16+).
18.50 Футбол. Чэмпіянат Італіі. Мілан — Інтэр.
21.10 Спортлато 6 з 49, КЕНА.
21.35 Футбол. Чэмпіянат Італіі. Лацыё — Напалі.
23.35 «На нажах» (16+).

Беларусь 3

7.35 «Пчолка». М/ф (6+).
7.50 «Вясна ўвосень». М/ф (0+).
8.00 «Сіла веры».
8.25, 15.45 Навіны культуры.
8.35 «Вазьму твой боль». Маст. фільм (12+) [СЦ].
10.00 «Я хачу гэта ўбачыць!» (6+)
10.30 «Беларуская кухня».
11.00 «То!Лато».
11.30 «Вайна пад стрэхамі». Маст. фільм (12+) [СЦ].
13.05 «Сыны ідуць у бой». Маст. фільм (12+) [СЦ].
14.40 Канцэрт да 130-годдзя з дня нараджэння М. Багдановіча.
16.00 «Леаніды не вернуцца на зямлю». Спектакль [СЦ].
17.35 «Люблю і памятаю» [СЦ].
18.15 «Дзікае паляванне караля Стаха». Маст. фільм (12+) [СЦ].
20.25 «Суразмоўцы».
20.40 «Калыханка» (0+).
21.00 Урачыстая цырымонія адкрыцця Дня беларускага пісьменства.
23.00 «Дрэвы на асфальце». Маст. фільм (12+) [СЦ].

Беларусь 5

7.00 Хачу стаць...
7.30 Гандбол. Суперкубак Беларусі — 2022. Жанчыны. ГК «Гомель» — БНТУ-«БелАЗ» (Мінск).
9.00 Авертайм.
9.30 Гульня галавой.
10.15 Футбол. Беларусбанк — чэмпіянат Беларусі. «Дынама» (Брэст) — ФК «Мінск».
12.10 Вялікі спорт.
12.55 Футбол. Чэмпіянат Расіі. Прэм'ер-Ліга. ФК «Арэнбург» — «Хімкі» (Маскоўская вобл.) Прамая трансляцыя.
14.50 Футбол. Чэмпіянат Беларусі. «Макслайн» (Рагачоў) — ФК «Баранавічы».
16.20 Авертайм. КХЛ.
16.25 Хакей. КХЛ. «Дынама-Мінск» — «Барыс» (Нур-Султан).
18.50, 23.00 Спорт-цэнтр.
19.00 Авіён-шоу. Культурна-спартыўная мерапрыемства на стадыёне «Дынама».
23.10 Футбол. Чэмпіянат Расіі. ФК «Краснадар» — ФК «Сочы».

АНТ

7.00, 9.00, 16.00 [СЦ], 20.00 Нашы навіны.
7.10 «Маркаў. Нічога асабістага» (16+).
8.00, 9.10 «Наша раніца ў суботу».
10.00, 2.15 «Трывожная кнопка» (16+).
10.25 «Паехалі!» (12+)
11.20 «Бачылі відза?» (6+)
14.00 Фільм «Жанчыны» (0+).
16.20 «Лахва. Цана свабоды» (16+).
17.05 «Валянцін Гафт. «Чужое жыццё іграю, як сваё» (16+).
18.05 Фільм «Захоўвай не каханне» (16+).
20.45 «Метэагід».
21.10 «Дыскатэка СССР» (12+).
22.30 «Сёння ўвечары» (16+).
0.20 Фільм «Табол» (16+).

СТБ

6.00, 1.10 «Таямніцы Чапман» (16+).
7.30 «Анфас».
7.50 «Праверана на сабе. Жаночы погляд».
8.00 «Цэнтральны рэгіён».
8.30 «Самая карысная праграма» (16+).
9.15 «Аб смачнай і здаровай ежы» (16+).
9.40 «Мінтранс» (16+).
10.30, 13.30, 16.30, 19.30 Навіны «24 гадзіны».
10.40 «Мінск і мінчане».
11.10 Дакументальны праект (16+).
11.35, 13.40 «А золкі тут ціхія...» Серыял (12+).
14.50, 16.40 «Знішчальнікі». Серыял (12+).
20.15 «СТБ-спорт».
20.20 Дакументальны спецпраект (16+).
22.00 «Ваенная тайна» (16+).
23.35 «Ежа багоў» (16+).

МІР

5.00 Серыял «Школа выжывання ад адзінокай жанчыны з трыма дзецьмі ва ўмовах крызісу» (12+).
5.20, 6.15 Мультфільмы (0+).
6.00 «Усё, як у людзей» (6+).
7.05 Маст. фільм «Небяспечна для жыцця» (12+).
8.40 «Гістарычны дэтэктыў з Мікалаем Валуевым» (12+).
9.10 «Слабае звяно» (12+).
10.00 Надвор'е ў свеце.
10.10 Маст. фільм «Марная мітусня» (6+).
11.40, 16.15, 18.45 Серыял «Што робіць твая жонка?» (16+)
16.00, 18.30 Навіны (бягучы радок).

РТР—Беларусь

7.05 «Новая раніца».
09.20 «Тайны Беларусі» (16+).
10.20 «Па сакрэце ўсяму свету» (12+).
10.45 «Зямля памяці».
11.00, 17.00, 20.00 Весткі.
11.55 Фільм «Роднае сэрца» (12+).
15.20, 18.00 Серыял «Замест яе» (16+).
19.45 «Плюс-мінус».
20.55 «Прывітанне, Андрэй!» (12+)
22.40 Фільм «Тры дзяўчыны» (12+).

НТБ—Беларусь

6.10 «Астрапрагноз».
6.15, 7.15 Сёння. Галоўнае.
6.20 Спорт-мікс.
6.30 «50 рэцэптаў першага» (12+).
7.30 «Проста і смачна» (6+).
8.00, 10.00, 16.00 Сёння.
8.20 «НЗ.by: час вынікаў».
8.55 Адзін дзень (12+).
9.25 «Урачэбныя таямніцы плюс» (12+).
10.20 «Галоўная дарога» (16+).
10.55 «Жывая ежа з Сяргеем Малазёмавым» (12+).
11.40 Кватэрнае пытанне (0+).
12.40 «Паедзем, паядзім!» (0+)
13.10 Фільм «Гарантую жыццё» (12+).
14.45, 16.20 «Следства вялі...» (16+)
19.00 «Цэнтральнае тэлебачанне».
20.10 «Шоу «Аватар» (12+).
22.35 «Ты не паверыш!» (16+)
23.30 Серыял «Мянтоўскія войны» (16+).

8 канал

7.00, 12.15, 19.00, 21.10, 1.30 «Надвор'е» + «Эрана».
7.05 Мультпарад. «Міньёны. Гравітацыя» (0+).
8.35 «Любімае кіно».
9.50 Драма «Смутны час».
12.20 «Руслан і Людміла» (6+).
13.50 Прыгоды «Індзіяна Джонс. У пошуках страчанага каўчэга» (16+).
15.45 Дэтэктыў «Гатэль апошняй надзеі» (12+).
18.45 «Салам алейкум, Беларусь!»
19.05 Драма «Немагчымае» (16+).
20.55 «Вечарніца» (0+).
21.05 Фэшн is my прафэшн» (12+).
21.15 Фэнтэзі «Беласнежка і паляўнічы» (12+).
23.20 Драма «Яна» (16+).

ВТБ

6.00 «Дурні і дарогі» (16+).
7.00 «Раніца з гумарам» (16+).
10.45, 22.45 «КВЗ. Панашаму» (16+).
12.00 «Селапаляцела» (16+).
12.35 «Лаві момант» (16+).
13.00, 2.35 Серыял «Сямейны бізнес» (16+).
13.50 «Уральскія пельмені» (16+).
14.45, 0.00 Серыял «Пекар і прыгажуня» (16+).
15.40 Серыял «Вароніны» (12+).
17.25 Серыял «Іванова—Івановы» (16+).
19.10 Серыял «Пастухай у мае дзверы» (16+).
20.00 Серыял «Дылды» (16+).
21.00 Камедыя «Зноў ты» (12+).
0.55 Серыял «Крамлёўскія курсанты» (12+).
3.25 «Адна за ўсіх» (16+).
4.45 «6 кадраў» (16+).

Культура

6.30 «Пешшу...»
7.00 «Іншыя Раманавы».
7.30, 18.35 «Жанчыны-вікінгі». Дак. фільм.
8.25 Легенды сусветнага кіно.
8.50, 15.35 «Прыгоды Электроніка». Маст. фільм.
10.00, 15.00, 19.30, 23.40 Навіны культуры.
10.15 «Абрам ды Мар'я». Дак. фільм.
11.10, 0.00 XX стагоддзе.
12.20, 20.30 «Абсалютны слых».
13.05, 21.45 «Бераг яго жыцця». Маст. фільм.
14.10 «Гаспадыні Удоры». Дак. фільм.
15.05 «Эрмітаж».
16.45, 2.20 «Школа будучыні».
17.15, 1.05 Марафон «Зоркі XXI стагоддзя».
19.45 «Біблейскі сюжэт».
20.15 «Добрай ночы, малыя!»
21.15 «Адлюстраваны час».
22.55 «Уладзімір Катлякоў. Час адкрыццяў». Дак. фільм.
2.50 Колер часу.

Настальгія

6.00 Маст. фільм «Васіліса Прыгожая» (12+).
7.05, 9.40, 11.35, 14.45, 15.40, 17.35, 20.50, 21.40, 23.35, 5.35 Музычная настальгія (12+).
7.40 «Музычная гавань Элеаноры Філінай» (16+).
9.00, 15.00, 21.00 «Мінулы час» (12+).
10.00, 16.00, 22.00, 4.00 «Народжаны ў СССР» (12+).
11.00, 17.00. 23.00, 5.00 «Блеф-клуб» (16+).
12.00 «СеваАлогія» (18+).
13.10 Маст. фільм «Незабудкі» (18+).
18.00, 3.00 «Быў час» (16+).
19.15 Маст. фільм «Анкор, яшчэ анкор!» (18+)
0.00 Маст. фільм «Тры таварышы» (12+).
1.20 Фільм-канцэрт «У мяне быў Моцарт» (12+).

EuroSport 1

4.00, 19.00, 21.00, 0.15, 1.30 Тэніс: турнір Вялікага шлема US Open.
7.00 Веласпорт. «Брэтань Класік». Мужчыны (16+).
8.30, 14.00 Веласпорт. «Вуэльта». Мужчыны (16+).
9.35, 12.30 Тэніс (6+).
11.05, 15.00, 15.50 Веласпорт (6+).

Кінакамедыя

0.30 «Нічога не бачу, нічога не чую» (16+).
2.20 «Высокі бландзін у чорным чаравіку» (12+).
3.55 «Вяртанне высокага бландзіна» (12+).
5.25 «Таўстун на рынгу» (12+).
7.25 «Дзядуля лёгкіх паводзін» (18+).
9.15 «Крымінальная фішка ад Генры» (16+).
11.15 «Вельмі страшнае кіно-2» (16+).
12.45 «Хто падставіў труса Роджэра» (16+).
14.40 «Выгляд зверху лепшы» (12+).
16.15 «Голы пісталет» (16+).
17.50 «Таксі-2» (16+).
19.30 «Голы пісталет-2 1/2: пах страху» (12+).
21.00 «Сястрычка, дзейнічай-2» (12+).
23.00 «Таксі» (16+).

ТБ3

6.00 Калекцыя «Беларусьфільма» (12+).
9.25, 22.30 «Калі-небудзь надыдзе заўтра» (12+).
11.00 «Паглядзім» (12+).
11.30 «Містычныя гісторыі» (16+).
13.10, 17.35 «Усё ў тваіх руках» (16+).
14.05 «Старац» (16+).
14.35, 19.35, 3.25 «Сляпая» (16+).
15.30, 20.35 «Варажбітка» (16+).
16.30 «Паляўнічыя на прывідаў» (16+).
18.30 «Уіджы» (16+).
21.35 «Я ведаю твае сакрэты» (12+).
0.05 «Дзённік экстрасэнса» (16+).
1.00 «Робін Гуд» (16+).
3.50 «Зоркі супраць СССР». Дак. фільм (16+).
4.30 «Суд ідзе». Дак. серыял (16+).

ТБ1000

5.00, 5.40, 17.20, 18.10 Элементарна (16+).
6.45, 0.45 Таемнае жыццё хатніх жывёл (6+).
8.15 Дзіця чалавечае (16+).
10.05 Прыстанак праклятых (16+).
12.05 Лары Крайн (16+).
13.50 З 13 у 30 (12+).
15.35 Вялікі (12+).
19.00 Цуда-жанчына (16+).
21.20 Мая супербылая (16+).
23.05 Уладар стыхій (6+).

2.10 Марлі і я (12+).
4.00 Хаціка: самы верны сябар (6+).

ТБ1000 Рускае кіно

5.40 Смяшарыкі (6+).
6.50 Фіксікі (6+).
7.45 Падарунак з характарам (6+).
9.10 Жаніх (12+).
10.45 Выратуйце Колю! (12+)
12.25 Юлечка (16+).
14.10 Пікавая дама: чорны абрад (16+).
15.50 Пікавая дама: залюстроўе (16+).
17.15, 18.05 Скліфасоўскі (16+).

19.00 Мужчына з гарантыяй (16+).
20.30 Як я стаў рускім (16+).
22.10 Цяжкасці выжывання (16+).
23.40 Індыга (16+).
1.15 Пабочны эфект (16+).
2.45 Эбігейл (6+).

National Geographic

6.00 Навуковыя глупствы (16+).
6.15, 7.05 Сесар Мілан: галоўны ў зграі (16+).
7.55, 8.50 Інстынкт выжывання (16+).
9.45, 10.35 Аўта-SOS (16+).
11.30 Дзікі тунец: Поўнач супраць Поўдня (16+).
12.20 Дзікі тунец (16+).
13.10, 14.00, 19.15, 20.10, 2.05, 2.50 Расследаванні авіякатастроф (16+).
14.55, 15.45, 0.30, 1.20 Служба бяспекі аэрапорта (16+).
16.40, 17.30 Еўропа з вышыні птушынага палёту (16+).
18.25, 18.50 Фабрыка ежы (16+).
21.00, 21.50, 3.35 У дзікай прыродзе з Беарам Грылсам (16+).
22.45 Міжнародны аэрапорт Дубай (16+).
23.35 Дзіўны аэрапорт Нью-Ёрка (16+).
4.25 Скануючы час (16+).
5.15, 5.35 Гульні розуму (16+).

ЯСНАе

5.25 Серыял «Страсці па Чапаю» (16+).
7.15 Серыял «Майстар і Маргарыта» (12+).
9.00 «У адкрытым доступе».
9.30 Серыял «1941» (12+).
11.05 Серыял «Бандыцкі Пецярбург: Барон» (16+).
12.55 Маст. фільм «Залатая партыі» (16+).
14.25 Серыял «Паршывыя авечкі» (16+).
16.10 Серыял «Знішчальнікі» (12+).
17.40 Серыял «Балада аб бомберы» (16+).
19.30 Серыял «Т-34» (12+).
22.40 Маст. фільм «Баця» (16+).
0.00 Маст. фільм «Стальны матылёк» (16+).
1.45 Маст. фільм «Ворагі» (16+).
3.10 Маст. фільм «Крэпасць на колах» (12+).
4.30 Маст. фільм «Разведчыкі» (12+).

У праграме магчымы змяненні.
Перадрукоўка праграмы забаронена.
[СЦ] – фільм трансліюецца са скрытымі субцітрамі.

Беларусь 1

6.00, 7.20, 8.20 Добрай раніцы, Беларусь!
7.00, 8.00, 9.00, 12.00, 13.00, 15.00, 17.00, 19.00 Навіны.
7.05 Навіны эканомікі.
7.10, 18.15, 23.35 Зона Х (16+).
8.05 Зразумелая палітыка.
9.10, 21.45 Серыял «След» (16+).
10.45, 0.10 «Скажынемаўчы».
11.45, 12.10, 13.05, 18.35, 19.20 Драма «Лепш не бывае» (16+).
14.00 «Здарава здаровым быць!» (6+) [СЦ]
14.40, 15.25 Драма «Сельскі настаўнік» (12+).
15.10, 18.00 Навіны рэгіёна.
17.05 Беларускі час (прамы эфір).
21.00 Панарама.
23.20 Сфера інтарэсаў.
23.55 Дзень спорту.

Беларусь 2

6.00 «Уключайся!» (12+)
9.00, 18.05 Тэлебарометр.
9.05, 20.10 Серыял «Сляпая» (16+).
10.00, 17.10 Драма «20 хвілін» (16+).
10.55, 18.10 Серыял «Сышчыца-3» (16+).
12.55 «Камень, нажніцы, папера» (16+).
13.25, 21.15 Серыял «Практыка» (12+).
14.15 «На тыдзень» (16+).
15.00, 0.15 «Да спаткання» (16+).
15.45, 16.55 «Вось такія людзі» (12+).
15.55 Нічога сабе ньюз (12+).
16.00 «ПІН_КОД» (12+).
21.10 Спортлато 5 з 36 , КЕНА.
22.15 «Веру не веру» (16+).
23.15 «Гаспадыня лёсу». Серыял (16+).

Беларусь 3

7.00 «Дабраранак».
7.35, 12.10 «Беларуская кухня».
8.05, 12.00, 15.10, 20.30, 23.20 Навіны культуры.
8.15, 18.45 «Тальянка». Серыял (12+) [СЦ].
9.55, 17.55 «Першая сусветная». Дак. фільм (12+).
10.45, 16.40 «Час выбраў нас». Серыял (12+) [СЦ].
12.40 «Сваімі словамі».
13.20, 21.05 «У жніўні 44-га...» Маст. фільм (12+) [СЦ]
15.20 «Славянскі базар у Віцебску — 2021». Канцэрт.
20.40 «Калыханка» (0+).
22.55 «Запіскі на палях» [СЦ].

Беларусь 5

7.00 Футбол. Чэмпіянат Італіі. «Сасуола» — «Мілан».
8.50 Матч-пойнт.
9.20 Футбол. Чэмпіянат Італіі. «Рома» — «Монца».
11.15 Спорт-кадр.
11.50 Футбол. Чэмпіянат Расіі. ФК «Растоў» — ЦСКА (Масква).
13.45 Летні біятлон. Кубак Садружнасці. Жанчыны.
14.40 Футбол. Чэмпіянат Італіі. «Інтэр» — «Крэманэзе».
16.40 Лёгкая атлетыка. Брыльянтавая ліга.
18.50 Хакей. Чэмпіянат Беларусі. «Металург» (Жлобін) — «Юнацтва-Мінск».
21.15 Між іншым.
21.35 Футбол. Чэмпіянат Італіі. «Ювентус» — «Специя».
23.35 Футбол. Чэмпіянат Італіі. «Напалі» — «Лечэ».

АНТ

6.00, 7.10, 8.10, 9.10 «Наша раніца».
6.30, 7.00, 7.30, 8.00, 8.30, 9.00, 11.00, 13.00, 16.00, 18.00 [СЦ], **20.30** Нашы навіны.
10.00 «Народны ДАСТ» (12+).
10.40 «Бесталковыя нататкі» (12+).
11.15 Фільм «Водпуск летам» (12+).
13.15, 22.20 Серыял «Лабірынты» (16+).
15.00 Серыял «Серафіма прыгожая» (12+).
16.20, 18.20 Інфармацыйны канал (16+).
19.00 «Аб'ектыўНа» (16+).
20.00, 0.15 Час.
21.15 Серыял «Залатая Арда» (16+).

СТБ

6.00, 6.40, 7.45, 8.40 «Раніца СТБ».
6.30 [СЦ], **7.30** [СЦ], **8.30, 10.30, 13.30, 16.30, 19.30, 22.30** Навіны.
9.00, 23.10 «Загадкі чалавецтва з Алегам Шышкіным» (16+).
10.40 «Як уладкаваны свет» (16+).
12.15, 20.40, 0.45 «Самыя шакавальныя гіпотэзы» (16+).
13.45, 0.00 «Таямніцы Чапман» (16+).
14.35, 21.40 «Неверагодна цікавыя гісторыі» (16+).
16.05, 16.50 «Знішчальнікі». Серыял (12+).
20.25, 23.05 «СТБ-спорт».
20.30 «Сталічныя падрабязнасці».
20.40 «Міншчына».

МІР

5.00, 2.55 Серыял «Школа выжывання ад адзінокай жанчыны з трыма дзецьмі ва ўмовах крызісу» (12+).
6.50 Мультфільмы (0+).
7.25, 10.10 Серыял «Гардэмарыны, наперад!» (12+)
10.00, 13.00, 16.00, 18.00, 2.20 Навіны (бягучы радок).
13.15, 17.55 «Справы судовыя. Грошы вярніце!» (16+)
14.05, 16.15 «Справы судовыя. Бітва за будучыню» (16+).
15.10 «Справы судовыя. Новыя гісторыі» (16+).
17.05 «Міравое пагадненне» (16+).
18.50 «Слабае звяно» (12+).
19.40, 20.20 «Гульня ў кіно» (12+).
21.00, 21.50 «Назад у будучыню» (16+).
22.40 «Сусветныя гульні розуму» (12+).
23.10 Маст. фільм «Дзелавыя людзі» (6+).
0.35 «Наша кіно. Гісторыя вялікай любові» (12+).
1.00 Маст. фільм «Антон Іванавіч злуецца» (6+).
2.35 «Культасобы» (12+).

РТР—Беларусь

6.05 «Новая раніца».
11.00, 14.00, 17.00, 20.00 Весткі.
11.30 «Аб самым галоўным» (12+).
12.35 «Кропкі над і» (16+).
13.50, 16.50, 19.50, 23.00 Навіны — Беларусь.
14.30 «60 хвілін» (12+).
17.30 Серыял «Тэрмінова ў нумар!» (16+).
20.35 «Р. S.»
21.05 Серыял «Лізавета» (16+).
22.05 Серыял «Марозава» (16+).
23.10 «Вечар з Уладзімірам Салаўёвым» (12+).

НТБ—Беларусь

6.05 «Астрапрагноз».
6.10, 7.15, 8.25, 16.40, 19.50, 22.10, 23.40 Сёння. Галоўнае.
6.15 «Здарава здаровым быць!» (6+)
7.00 Сфера інтарэсаў.
7.30 «Маршрут пабудаваны» (12+).
8.00, 10.00, 13.00, 16.00, 19.00 Сёння.
8.35, 22.25 «НЗ.by».
9.00, 0.00 Дэтэктыў «Пацалунак Сакрата» (16+).
10.35 Баявік «Маркія д'яблы. Смерч» (16+).
12.25, 13.55 Серыял «Вуліцы разбітых ліхтароў» (16+).
13.25, 16.50 Надзвычайнае здарэнне.
17.10 «За гранню» (16+).
18.05 «ДНК» (16+).
20.05, 22.40 Дэтэктыў «Пёс» (16+).

8 канал

7.00, 15.20, 17.10, 21.10, 1.05 «Надвор'е» + «Эрана».
7.05 Мультпарад. «Кунг Фу Панда» (0+).
7.30 «Прыколы 13-й школы» (6+).
7.35 Серыял «Хало».
8.25 Дак. праграма «Будызм».
9.00 Серыял «Ратавальнікі Малібу» (12+).
10.25 Камедыя «Неідэальны мужчына» (16+).
11.55 «Любімае кіно».
13.30 Серыял «Славутае стагоддзе» (16+).
15.00 Мультпарад. «Захавальнік Леў» (0+).
15.30 Драма «Сэндзітон».
17.15 Серыял «Паляўнічыя на старажытнасці» (12+).
18.45 Драма «Дзве рэальнасці» (16+).
20.45 «Вечарніца» (0+).
21.00 «Фэшн is my прафэшн» (12+).
21.15 Трылер «Прысяжная» (16+).
23.10 Трылер «Дваццаць адно».

ВТБ

6.00 «Дурні і дарогі» (16+).
7.00 «Раніца з гумарам» (16+).
10.45 «КВЗ. Па-нашаму» (16+).
12.00 «Велабайкі» (16+).
12.30 «Лаві момант» (16+).
13.00 Серыял «Сямейны бізнес» (16+).
13.50, 2.25 «Уральскія пельмені» (16+).
14.45 Серыял «Пекар і прыгажуня» (16+).
15.40 «Не здрыганіся!» (16+)
16.25 «Інтурысты» (16+).
17.00 Серыял «Пастукай у мае дзверы» (16+).
20.15 Серыял «Дылды» (16+).
22.00 Драма «Чарнобыль» (12+).
0.20 Камедыя «Тая яшчэ парачка» (18+).
3.40 «Адна за ўсіх» (16+).
4.45 «6 кадраў» (16+).

Культура

6.30 «Пешшу...»
7.00 «Іншыя Раманавы».
7.30 «Гаспадыні Удоры». Дак. фільм.
8.15 Легенды сусветнага кіно.
8.40, 15.35 «Вышэй за вясёлку». Маст. фільм.
10.00, 15.00, 19.30, 23.30 Навіны культуры.
10.20 «Першакласніца».
11.30 Астравы.
12.15 «Абсалютны слых».
13.00 «Першае спатканне». Маст. фільм.
14.30 Раман у камені.
15.05 Лісты з правінцыі.
16.50 «Школа будучыні».
17.20 Колер часу.
17.35 Усерасійскі конкурс маладых кампазітараў «Партытура».
19.45 «Смеханастальгія».
20.15 Шукальнікі.
21.00 Лінія жыцця.
21.55 «Восень». Маст. фільм.
23.50 Памяці Таццяны Масквіной. «Крытык».
0.30 «Жыццё — гэта раман». Маст. фільм.
2.20 «Каралеўскі бутэрброд», «Вялікі падземны баль», «Цудоўны Гоша». М/ф для дарослых.

Настальгія

6.00 «Спяем, сябры!» (16+)
6.50 Маст. фільм «Дурніца» (18+).
9.00, 15.00, 21.00, 3.00 «Мінулы час» (12+).
9.40, 11.50, 15.40, 17.30, 18.00, 19.20, 21.40, 23.35, 2.50, 3.40, 5.35 Музычная настальгія (12+).
10.00, 16.00, 22.00, 4.00 «Народжаныя ў СССР» (12+).
11.15, 17.00. 23.00, 5.00 «Блеф-клуб» (16+).
12.00 Маст. фільм «Стрэл у труне» (18+).
14.05 Фільм-канцэрт «Чырвона-Белае мора капітана Кіма» (16+).
17.40 «Паэт Станіслаў Красавіцкі чытае свае вершы» (16+).
18.10 «Да і пасля...» (16+)
19.30 Маст. фільм «Бег па сонечным баку» (18+).
0.00 «Быў час» (16+).
1.15 Маст. фільм «Анкор, яшчэ анкор!» (18+)

EuroSport 1

4.00, 12.30, 19.00, 21.00, 0.15, 1.30 Тэніс: турнір Вялікага шлема US Open.
7.00 Велаcпорт. «Вуэльта». Мужчыны (16+).
8.30 Алімпійскія гульні. «Зала славы: Токіа-2020» (16+).
9.35 Тэніс (6+).
11.05, 14.00, 15.50 Веласпорт (6+).

Кінакамедыя

0.55 «Дзяўчаты бываюць розныя» (16+).
2.30 «Сястрычка, дзейнічай» (12+).
4.15 «Сястрычка, дзейнічай-2» (12+).
6.15 «Таксі» (16+).
7.50 «Таксі-2» (16+).
9.30 «Цяжарны» (16+).
11.00 «Голы пісталет» (16+).
12.35 «Голы пісталет 2 1/2: пах страху» (12+).
14.10 «Голы пісталет 33 1/3: апошні выпад» (16+).
15.40 «Безразважна закаханы» (16+).
17.35 «Дзевяць ярдаў-2» (16+).
19.30 «27 вяселляў» (16+).
21.35 «Нясцерпныя босы-2» (16+).
23.35 «Таксі-4» (16+).

ТБ3

6.00 Калекцыя «Беларусьфільма» (12+).
9.25 «Калі-небудзь надыдзе заўтра» (12+).
11.00 «Паглядзім» (12+).
11.30, 0.55 «Містычныя гісторыі» (16+).
13.05 «Усё ў тваіх руках» (16+).
14.00 «Старац» (16+).
14.30, 19.10, 2.35 «Варажбітка» (16+).
15.25 «Якія вярнуліся» (16+).
16.20 «Знакі лёсу» (16+).
17.15 «Апакаліпсіс» (16+).
18.15, 1.45 «Сляпая» (16+).
20.05 «Скала» (16+).
22.20 «Прывідны гоншчык» (16+).
0.05 «Гарадскія легенды» (16+).
3.50 «Суд ідзе». Дак. серыял (16+).
5.20 «Развітанне» (16+).

ТБ1000

5.30, 17.20, 18.10 Элементарна (16+).
6.10 Бэтмен: пачатак (16+).

8.25 Цёмны рыцар (16+).
11.00 Цёмны рыцар: адраджэнне легенды (16+).
13.55 Хэнкок (16+).
15.25 Неверагодны Халк (16+).
19.00 Дом каля возера (12+).
20.45 Адвакат д'ябла (16+).
23.15 Канстанцін: уладар цемры (16+).
1.25 Лекі ад здароўя (18+).
3.45 Прыстанак праклятых (16+).

ТБ1000 Рускае кіно

5.30 Смяшарыкі (6+).
7.20 Фіксікі (6+).
9.10, 15.50 Цяжкасці выжывання (16+).
10.45 Я худзею (16+).
12.25 Марафон жадання (16+).
14.05 Выратуйце Колю! (12+)
17.15, 18.05 Скліфасоўскі (16+).
19.00 Усё ці нічога (16+).
20.35, 4.05 Каханне і монстры (16+).
22.05 Хэпі-энд (12+).
23.45 Як я стаў рускім (16+).
1.20 Пікавая дама: чорны абрад (16+).
2.45 Пікавая дама: Залюстроўе (16+).

National Geographic

6.00, 5.35 Навуковыя глупствы (16+).
6.20, 7.10 Неверагодны доктар Пол (16+).
8.05, 8.55 Інстынкт выжывання (16+).
9.50, 10.40 Аўта-SOS (16+).
11.35 Дзікі тунец: Поўнач супраць Поўдня (16+).
12.25 Дзікі тунец (16+).
13.15, 14.05, 16.40, 19.15, 20.10, 2.05, 2.50 Расследаванні авіякатастроф (16+).
15.00, 15.50, 0.30, 1.20 Служба бяспекі аэрапорта (16+).
17.30 Кітай з вышыні птушынага палёту (16+).
18.25, 18.50 Фабрыка ежы (16+).
21.00, 21.50, 3.30 Эпоха Вікінгаў (16+).
22.45, 23.35 Міжнародны аэрапорт Дубай (16+).
4.15 Самыя лепшыя суперкары (16+).
5.05, 5.25 Гульні розуму (16+).

ЯСНАе

5.20 Серыял «Чырвоныя горы» (16+).
6.55 Серыял «Майстар і Маргарыта» (12+).
8.40 Серыял «1941» (12+).
10.15 Серыял «Бандыцкі Пецярбург: Адвакат» (16+).
12.05 Маст. фільм «Яго батальён» (12+).
13.20 Маст. фільм «Знахар» (12+).
15.30 Серыял «Знішчальнікі» (12+).
17.00 Футбол. Беларусбанк — чэмпіянат Беларусі. «Нёман» (Гродна) — «Дынама-Мінск».
18.55 Маст. фільм «Без права на выбар» (16+).
21.00 Інфармацыйны дайджэст «Час высокіх тэхналогій».
21.25 Маст. фільм «Абаронца» (16+).
23.00 Маст. фільм «Шугалей» (16+).
0.45 Маст. фільм «Крэмень» (18+).
2.10 Маст. фільм «Успомніць усё» (18+).

4.00 Маст. фільм «Рэмба: першая кроў» (16+).

У праграме магчымы змяненні. Перадрукоўка праграмы забаронена. [СЦ] – фільм трансліруецца са скрытымі субцітрамі.

Беларусь 1

6.00, 7.30, 8.30 Добрай раніцы, Беларусь!
7.00, 8.00, 9.00, 12.00, 13.00, 15.00, 17.00, 19.00 Навіны.
7.20, 8.20 Навіны эканомікі.
7.25, 8.25, 18.15 Зона Х (16+).
9.10 Серыял «След» (16+).
10.45, 1.00 «Скажынемаўчы».
11.45, 12.10, 13.05, 23.05 Драма «Шчаслівая шэрая мыш» (16+).
14.00 «Здарова здаровым быць!» (6+) [СЦ]
14.40, 15.25 Драма «Сельскі настаўнік» (12+).
15.10, 18.00 Навіны рэгіёна.
17.05 Дача (12+).
17.30 Крылы Перамогі». Мастацка-публіцыстычны фільм 12+).
18.45, 19.20 Драма «Мы з дзядулем» (6+).
21.00 Панарама.
21.45 Клуб рэдактараў (16+).
0.45 Дзень спорту.

Беларусь 2

6.00 «Уключайся!» (12+)
9.00, 18.00 Тэлебарометр.
9.05 Серыял «Сляпая» (16+).
10.00, 17.10 Драма «20 хвілін» (16+).
10.55 Серыял «Сышчыца-3» (16+).
12.50 «Сямейныя гісторыі» (16+) [СЦ].
13.20 Серыял «Практыка» (12+).
14.15 «На тыдзень» (16+).
15.00 «Да спаткання» (16+).
15.40, 16.55 «Вось такія людзі» (12+).
15.55 Нічога сабе ньюз (12+).
16.00 «ПІН_КОД» (12+).
18.05 «На нажах» (16+).
19.05 «Тата папаў» (16+).
20.45, 21.15 «Вяселле ўсляпую» (16+).
21.10 Спортлато 5 з 36, КЕНА.
22.35 Трылер «Чыстае мастацтва» (16+).

Беларусь 3

7.00 «Дабраранак».
7.35 «Беларуская кухня».
8.05, 12.00, 15.30, 20.30, 23.50 Навіны культуры.
8.15, 18.50 «Ліквідацыя». Серыял (16+) [СЦ].
9.55, 17.55 «Першая сусветная». Дак. фільм (12+).
10.45, 16.45 «Час выбраў нас». Серыял (12+) [СЦ].
12.10 «Сіла веры».
12.35 «Сваімі словамі».
13.15, 21.05 «Дняпроўскі рубеж». Маст. фільм (16+) [СЦ].
15.40 «Вітаем вас!» Канцэрт.
20.40 «Калыханка» (0+).
21.05 «Дняпроўскі рубеж». Маст. фільм (16+) [СЦ].
23.20 «Запіскі на палях» [СЦ].

Беларусь 5

7.00 Футбол. Чэмпіянат Італіі. «Балоння» — «Салернітана».
8.55 Хакей. КХЛ. Кубак Адкрыцця. ЦСКА (Масква) — «Металург» (Магнітагорск).
10.50 Футбол. Чэмпіянат Італіі. «Аталанта» — «Тарына».
12.45, 21.00 Лёгкая атлетыка. Брыльянтавая ліга.
14.55 Плаванне. Ліга ISL.
17.00 Планета спорту.
17.20 Гандбол. Суперкубак Беларусі — 2022. Жанчыны. ГК «Гомель» — БНТУ-«БелАЗ» (Мінск).
18.55 Футбол. Беларусбанк — чэмпіянат Беларусі. «Дынама» (Брэст) — ФК «Мінск».
20.50 Спорт-цэнтр.
23.05 Авертайм.
23.35 Фактар сілы.

АНТ

6.00, 7.10, 8.10, 9.10 «Наша раніца».
6.30, 7.00, 7.30, 8.00, 8.30, 9.00, 11.00, 13.00, 16.00, 18.00 [СЦ], **20.30** Нашы навіны.
10.00 «Жыць здарова!» (16+)
10.40 «Бесталковыя нататкі» (12+).
11.15 Серыял «Тата для Сафіі» (12+).
13.15, 23.45 Серыял «Лабірынты» (16+).
15.00 Серыял «Серафіма прыгожая» (12+).
16.20 Інфармацыйны канал (16+).
17.30 «Трывожная кнопка» (16+).
18.20 «Народны ДАСТ» (12+).
18.55 «Поле цудаў» (16+).
20.00 Час.
21.15 «Клуб Вясёлых і Знаходлівых» (16+).

СТБ

6.00, 6.40, 7.45, 8.40 «Раніца СТБ».
6.30 [СЦ], **7.30** [СЦ], **8.30, 10.30, 13.30, 16.30, 19.30, 22.30** Навіны.
9.00, 23.10 «Загадкі чалавецтва з Алегам Шышкіным» (16+).
10.40 «Як уладкаваны свет» (16+).
12.15, 20.40, 0.45 «Самыя шакавальныя гіпотэзы» (16+).
13.45, 0.00 «Таямніцы Чапман» (16+).
14.55, 21.25 «Неверагодна цікавыя гісторыі» (16+).
16.50 «Рашэнне ёсць!»
17.20 «Вялікія таямніцы» (16+).
20.10, 23.05 «СТБ-спорт».
20.15 «Сталічныя падрабязнасці».
20.25 «Міншчына».

МІР

5.00, 3.35 Серыял «Школа выжывання ад адзінокай жанчыны з трыма дзецьмі ва ўмовах крызісу» (12+).
6.50 Мультфільмы (0+).
7.50 Маст. фільм «Дамы запрашаюць кавалераў» (12+).
9.10, 10.20 Серыял «Цёмныя лабірынты мінулага» (16+).
10.00, 13.00, 16.00, 18.00, 2.30 Навіны (бягучы радок).
10.10 «У гасцях у лічбы» (12+).
13.15 «Справы судовыя. Грошы вярніце!» (16+)
14.05, 16.15 «Справы судовыя. Бітва за будучыню» (16+).
15.10, 17.55 «Справы судовыя. Новыя гісторыі» (16+).
17.05 «Міравое пагадненне» (16+).
18.50 «Слабае звяно» (12+).
19.35 Маст. фільм «Кур'ер» (6+).
21.20 Маст. фільм «Марная мітусня» (6+).
22.55 Маст. фільм «Небяспечна для жыцця» (12+).
0.30 Маст. фільм «Кітайскі сервіз» (12+).
2.05 Маст. фільм «Сэрцы чатырох» (0+).

РТР—Беларусь

6.05 «Новая раніца».
11.00, 14.00, 17.00, 20.00 Весткі.
11.30 «Аб самым галоўным» (12+).
12.35 «Кропкі над і» (16+).
13.50, 16.50, 19.50, 23.00 Навіны — Беларусь.
14.30 «60 хвілін» (12+).
17.30 Фільм «Упершыню замужам» (12+).
21.05 Фільм «Другая маладосць» (16+).
23.10 «Усмешка на ноч» (16+).

НТБ—Беларусь

6.05 «Астрапрагноз».
6.10, 7.15, 8.25, 16.40, 19.50, 22.10, 23.45 Сёння. Галоўнае.
6.15 «Здарова здаровым быць!» (6+)
7.00 Сфера інтарэсаў.
7.30 «Маршрут пабудаваны» (12+).
8.00, 10.00, 13.00, 16.00, 19.00 Сёння.
8.35, 21.15 «НЗ.by».
9.00 Дэтэктыў «Пацалунак Сакрата» (16+).
10.35 Баявік «Марскія д'яблы. Смерч» (16+).
12.25, 13.55 Серыял «Вуліцы разбітых ліхтароў» (16+).
13.25, 16.50 Надзвычайнае здарэнне.
17.10 «За гранню» (16+).
18.05 «ДНК» (16+).
20.05, 21.45 Дэтэктыў «Пёс» (16+).
22.55, 0.00 Дэтэктыў «Паміж жыццём і смерцю» (12+).

8 канал

7.00, 15.15, 19.00, 21.10, 0.50 «Надвор'е» + «Эрана».
7.05 Мультпарад. «Кунг Фу Панда» (0+).
7.30 «Прыколы 13-й школы» (6+).
7.35 Серыял «Сакрэтныя матэрыялы» (16+).
8.20 Дак. праграма «Будызм».
8.50 Серыял «Ратавальнікі Малібу» (12+).
10.15 Дэтэктыў «Закон джунгляў» (16+).
13.25 Серыял «Славутае стагоддзе» (16+).
15.20 Мультпарад. «Захавальнік Леў» (0+).
15.45 Драма «Сэндзітон» (12+).
17.30 Серыял «Паляўнічыя на старажытнасці» (12+).
19.05 Драма «Дзве рэальнасці» (16+).
20.55 «Вечарніца» (0+).
21.15 Фэнтэзі «Амерыканскі пярэварацень у Парыжы» (16+).
22.50 Баявік «Атрад самазабойцаў» (18+).

ВТБ

6.00 «Дурні і дарогі» (16+).
7.00 «Раніца з гумарам» (16+).
10.45, 23.10 «КВЗ. Панашаму» (16+).
12.00 «Наш рамонт» (16+).
12.30 «Лаві момант» (16+).
13.00, 2.35 Серыял «Сямейны бізнес» (16+).
13.50 «Уральскія пельмені» (16+).
14.45, 0.00 Серыял «Пекар і прыгажуня» (16+).
15.40 Серыял «Варонiны» (12+).
17.25 Серыял «Івановы—Івановы» (16+).
19.10 Серыял «Пастукай у мае дзверы» (16+).
20.00 Серыял «Дылды» (16+).
21.00 Камедыя «Дзявочнік у Вегасе» (16+).
0.55 Серыял «Крамлёўскія курсанты» (12+).
3.25 «Адна за ўсіх» (16+).
4.45 «6 кадраў» (16+).

Культура

6.30 «Пешшу...»
7.00 «Іншыя Раманавы».
7.30 «Жанчыны-вікінгі». Дак. фільм.
8.25 Легенды сусветнага кіно.
8.50, 15.35 «Прыгоды Электроніка». Маст. фільм.
10.00, 15.00, 19.30, 23.40 Навіны культуры.
10.15 «Дзесяць пярсцёнкаў Марыны Цвятаевай». Дак. фільм.
11.10, 0.00 XX стагоддзе.
12.10 Колер часу.
12.20, 20.30 «Абсалютны слых».
13.05, 21.45 «Бераг яго жыцця». Маст. фільм.
14.15 «Я Гамлета іграю для сябе...» Дак. фільм.
15.05 «Эрмітаж».
16.45, 2.15 «Школа будучыні».
17.15, 1.05 Марафон «Зоркі XXI стагоддзя».
18.25 «Світанак жамчужыны Усходу». Фільм Паўла Селіна.
19.45 «Біблейскі сюжэт».
20.15 «Добрай ночы, малыя!»
21.15 «Адлюстраваны час».
22.50 «Дзітмар Розенталь. Чалавек-граматыка». Дак. фільм.
2.40 «Забытае рамяство».

Настальгія

6.00 «СевАлогія» (18+).
7.10 Маст. фільм «Незабудкі» (18+).
8.45, 9.40, 11.35, 14.50, 15.40, 17.35, 21.40, 23.50, 1.05, 3.40, 5.35 Музычная настальгія (12+).
9.00, 15.00, 21.00, 3.00 «Мінулы час» (12+).
10.00, 16.00, 22.00, 4.00 «Народжаныя ў СССР» (12+).
11.00, 17.00, 23.15, 5.00 «Блеф-клуб» (16+).
12.00 «Быў час» (16+).
13.15 Маст. фільм «Анкор, яшчэ анкор!» (18+)
18.00 «Спяем, сябры!» (16+)
18.50 Маст. фільм «Дурніца» (18+).
0.00 Маст. фільм «Васіліса Прыгожая» (12+).
1.40 «Музычная гавань Элеаноры Філінай» (16+).

EuroSport 1

4.00, 19.00, 21.00, 0.15, 1.30 Тэніс: турнір Вялікага шлема US Open.
7.00 Веласпорт. «Вуэльта». Мужчыны (16+).
8.30 Тэніс (6+).
10.15 Спідвей (6+).
11.15 Кузаўныя аўтагонкі (6+).
11.35, 14.00, 15.50 Веласпорт (6+).
12.30 Кузаўныя аўтагонкі: ESET V4 Cup, Славакія. Рынг (6+).
12.45 Лёгкая атлетыка: Люцэрн (6+).

Кінакамедыя

0.40 «Сястрычка, дзейнічай» (12+).
2.30 «Забойны футбол» (16+).
4.10 «Прышэльцы ў Амерыцы» (6+).

5.45 «Цяжарны» (16+).
7.20 «Нічога не бачу, нічога не чую» (16+).

9.15 «Аднойчы ў Вегасе» (12+).
11.05 «Вельмі страшнае кіно-3» (16+).
12.35 «Дзядуля лёгкіх паводзін» (18+).
14.25 «Шоу Трумана» (6+).
16.20 «Голы пісталет-2 1/2: пах страху» (12+).
17.50 «Таксі-3» (16+).
19.30 «Голы пісталет 33 1/3: апошні выпад» (16+).
20.55 «Дзяўчаты бываюць розныя» (16+).
22.35 «Таксі-2» (16+).

ТБ3

6.00 Калекцыя «Беларусьфільма» (12+).
9.35, 22.30 «Калі-небудзь надыдзе заўтра» (12+).
11.10 «Перыскоп» (16+).
11.30, 3.45 «Містычныя гісторыі» (16+).
13.10, 17.30 «Усё ў тваіх руках» (16+).
14.05 «Старац» (16+).
14.35, 19.30, 2.50 «Сляпая» (16+).
15.30, 20.30 «Варажбітка» (16+).
16.25 «Паляўнічыя на прывідаў» (16+).
17.30 «Усё ў тваіх руках» (16+).
18.25 «Уіджы» (16+).
21.35 «Я ведаю твае сакрэты» (12+).
0.05 «Дзённік экстрасэнса» (16+).
1.00 «Эйр Амерыка» (16+).
4.30 «Суд ідзе». Дак. серыял (16+).

ТБ1000

6.00, 6.40, 17.25, 18.10 Элементарна (16+).
7.50 Мая супербылая (16+).
9.35 Цуда-жанчына (16+).
12.00 Уладар стыхій (6+).
13.45 Хацiка: самы верны сябар (6+).
15.20 Марлі і я (12+).
19.00 Дзяіна: гісторыя кахання (12+).
21.00 Прынцэса Манака (16+).
22.45 Шакалад (12+).
0.50 Тры метры над узроўнем неба (16+).
2.45 Тры метры над узроўнем неба: я цябе хачу (16+).

ТБ1000 Рускае кіно

5.30 Смяшарыкі (6+).
7.20 Фіксікі (6+).
8.50 Дамавік (6+).
10.35 Мужчына з гарантыяй (16+).
12.05 Як я стаў рускім (16+).
13.45 Пабочны эфект (16+).
15.20 Эбігейл (6+).
17.15, 18.05 Скліфасоўскі (16+).
19.00 Прыватнае піянерскае (6+).
20.45 Прыватнае піянерскае-2 (6+).
22.40 Прыватнае піянерскае-3: прывітанне, дарослае жыццё! (12+)
0.15 Юлечка (16+).
2.00 Я іду шукаць (16+).
3.25 Хэпі-энд (12+).

National Geographic

6.00, 5.35 Навуковыя глупствы (16+).
6.15, 7.05 Сесар Мілан: галоўны ў зграі (16+).
8.00, 8.50 Інстынкт выжывання (16+).
9.45, 10.35 Аўта-SOS (16+).
11.30 Дзікі тунец: Поўнач супраць Поўдня (16+).
12.20, 21.00, 21.50, 3.25 Дзікі тунец (16+).
13.10, 14.00, 19.15, 20.10, 1.55, 2.40 Расследаванні авіякатастроф (16+).
14.55, 15.45, 0.20, 1.10 Служба бяспекі аэрапорта (16+).
16.40 У дзікай прыродзе з Беарам Грылсам (16+).
17.30 Еўропа з вышыні птушынага палёту (16+).
18.25, 18.50 Фабрыка ежы (16+).
22.35 Міжнародны аэрапорт Дубай (16+).
23.25 Дзіўны аэрапорт Нью-Ёрка (16+).
4.10 Скануючы час (16+).
4.55, 5.20 Гульні розуму (16+).

ЯСНАе

5.50 Серыял «Чырвоныя горы» (16+).
7.25 Серыял «Майстар і Маргарыта» (12+).

9.10 Серыял «1941» (12+).
10.45 Серыял «Бандыцкі Пецярбург: Барон» (16+).
12.35 Серыял «Паляўнічыя на караваны» (16+).
14.15 Маст. фільм «Прарыў» (16+).
15.40 Серыял «Знішчальнікі» (12+).
17.10 Серыял «Балада аб бомберы» (16+).
19.00 Футбол. Беларусбанк — чэмпіянат Беларусі. «Нёман» (Гродна) — «Дынама-Мінск».
21.00 Дакументальны цыкл «Сувязісты».
21.25 Маст. фільм «Паршывыя авечкі» (16+).
23.30 Маст. фільм «Чыстае мастацтва» (12+).
1.35 Маст. фільм «Палонны» (16+).
3.00 Маст. фільм «Палігон» (12+).

У праграме магчымы змяненні. Перадрукоўка праграмы забаронена. [СЦ] – фільм трансліюецца са скрытымі субцітрамі.

Беларусь 1

6.00, 7.20, 8.15 Добрай раніцы, Беларусь!
7.00, 8.00, 9.00, 12.00, 13.00, 15.00, 17.00, 19.00 Навіны.
7.05, 8.05 Навіны эканомікі.
7.10, 8.10, 18.15, 0.15 Зона Х (16+).
9.10, 22.25 Серыял «След» (16+).
10.45, 0.50 «Скажынемаўчы».
11.45, 12.10, 13.05, 18.35, 19.20 Драма «Лепш не бывае» (16+).
14.00 «Здарова здаровым быць!» (6+) [СЦ]
14.40, 15.25 Драма «Сельскі настаўнік» (12+).
15.10, 18.00 Навіны рэгіёна.
17.05 Беларускі час (прамы эфір).
21.00 Панарама.
21.40 «Санкцыі для народа». Тэлефільм АТН (12+).
22.00 Адзін дзень (12+).
0.00 Сфера інтарэсаў.
0.35 Дзень спорту.

Беларусь 2

6.00 «Уключайся!» (12+)
9.00, 18.05 Тэлебарометр.
9.05, 20.10 Серыял «Сляпая» (16+).
10.00, 17.10 Драма «20 хвілін» (16+).
10.55, 18.10 Серыял «Сышчыца-3» (16+).
12.45 «Камень, нажніцы, папера» (16+).
13.15, 21.15 Серыял «Практыка» (12+).
14.10 «На тыдзень» (16+).
14.50, 0.10 «Да спаткання» (16+).
15.35 Анімацыйны серыял «Качыныя гісторыі» (0+).
15.55 Нічога сабе ньюз (12+).
16.00 «ПІН_КОД» (12+).
16.55 «Вось такія людзі» (12+).
21.10 Спортлато 6 з 49, КЕНА.
22.15 «Веру не веру» (16+).
23.10 «Гаспадыня лёсу». Серыял (16+).

Беларусь 3

7.00 «Дабраранак».
7.35, 12.10 «Беларуская кухня».
8.05, 12.00, 14.45, 20.30, 23.00 Навіны культуры.
8.15, 18.50 «Ліквідацыя». Серыял (16+) [СЦ].
9.55, 17.55 «Першая сусветная». Дак. фільм (12+).
10.45, 16.50 «Час выбраў нас». Серыял (12+) [СЦ].
12.40 «Сваімі словамі».
13.20, 21.05 «Чалавек, які браў інтэрв'ю». Маст. фільм (12+) [СЦ].
14.55 «Этот мир придуман не нами». Канцэрт.
16.40 Дарога памяці.
20.40 «Калыханка» (0+).
22.30 «Запіскі на палях» [СЦ].

Беларусь 5

7.00 Футбол. Чэмпіянат Італіі. «Напалі» — «Леччэ».
8.55 Хакей. Чэмпіянат Беларусі. «Металург» (Жлобін) — «Юнацтва-Мінск».
10.50 Футбол. Чэмпіянат Італіі. «Сампдорыя» — «Лацыё».
12.50 Між іншым.
13.10 Футбол. Беларусбанк — чэмпіянат Беларусі. Агляд.
13.55 Летні біятлон. Кубак Садружнасці. Мужчыны.
14.45 Аўтаспорт. Экстрым-Е. Відэачасопіс.
15.15 Футбол. Чэмпіянат Італіі. «Ювентус» — «Спецыя».
17.15 Футбол. Чэмпіянат Расіі. Агляд.
18.15 Фактар сілы.
18.50 Хакей. КХЛ. Кубак Адкрыцця. ЦСКА (Масква) — «Металург» (Магнітагорск).
21.35 Футбол. Чэмпіянат Італіі. «Аталанта» — «Тарына».
23.35 Футбол. Чэмпіянат Італіі. «Балоння» — «Салернітана».

АНТ

6.00, 7.15, 8.15, 9.10 «Наша раніца».
6.30, 7.00, 7.30, 8.00, 8.30, 9.00, 11.00, 13.00, 16.00, 18.00 [СЦ], **20.30** Нашы навіны.
7.10, 8.10 «Трывожная кнопка» (16+).
9.10 «Аб'ектыўНа» (16+).
10.15 «Жыць здорава!» (16+)
11.15 Серыял «Тата для Сафіі» (12+).
13.15, 23.00 Серыял «Лабірынты» (16+).
15.00 Серыял «Серафіма прыгожая» (12+).
16.20, 18.20 Інфармацыйны канал (16+).
21.15 «Маркаў. Нічога асабістага» (16+).
21.55 Серыял «Залатая Арда» (16+).
0.55 Час.

СТБ

6.00, 6.40, 7.45, 8.40 «Раніца СТБ».
6.30 [СЦ], **7.30** [СЦ], **8.30, 10.30, 13.30, 16.30, 19.30, 22.30** Навіны.
9.00, 23.10 «Загадкі чалавецтва з Алегам Шышкіным» (16+).
10.40 «Як уладкаваны свет» (16+).
12.15, 20.50, 0.40 «Самыя шакавальныя гіпотэзы» (16+).
13.45, 23.55 «Таямніцы Чапман» (16+).
14.35, 21.35 «Неверагодна цікавыя гісторыі» (16+).
16.00, 16.50 «А золкі тут ціхія...» Серыял (12+).
20.20, 23.05 «СТБ-спорт».
20.25 «Сталічныя падрабязнасці».
20.35 «Міншчына».

МІР

5.00, 3.10 Серыял «Школа выжывання ад адзінокай жанчыны з трыма дзецьмі ва ўмовах крызісу» (12+).
5.35 Мультфільмы (0+).
7.00 Маст. фільм «Дзелавыя людзі» (6+).
8.25 Маст. фільм «Салон прыгажосці» (12+).
10.00, 13.00, 16.00, 18.00, 2.35 Навіны (бягучы радок).
10.10 Маст. фільм «Дамы запрашаюць кавалераў» (12+).
11.30 Маст. фільм «Акселератка» (12+).
13.15, 17.55 «Справы судовыя. Грошы вярніце!» (16+)
14.05, 16.15 «Справы судовыя. Бітва за будучыню» (16+).
15.10 «Справы судовыя. Новыя гісторыі» (16+).
17.05 «Міравое пагадненне» (16+).
18.50 «Слабае звяно» (12+).
19.40, 20.20 «Гульня ў кіно» (12+).
21.00, 21.50 «Назад у будучыню» (16+).
22.40 «Сусветныя гульні розуму» (12+).
23.10 Маст. фільм «Кур'ер» (6+).
0.40 «Наша кіно. Гісторыя вялікай любові» (12+).
1.55 Маст. фільм «Цырк» (0+).
2.50 «Спецыяльны рэпартаж» (12+).

РТР—Беларусь

6.05 «Новая раніца».
11.00, 14.00, 17.00, 20.00 Весткі.
11.30 «Аб самым галоўным» (12+).
12.35 «Кропкі над і» (16+).
13.50, 16.50, 19.50, 23.00 Навіны — Беларусь.
14.30 «60 хвілін» (12+).
17.30 Серыял «Тэрмінова ў нумар!» (16+)
21.05 Серыял «Лізавета» (16+).
22.05 Серыял «Марозава» (16+).
23.10 «Вечар з Уладзімірам Салаўёвым» (12+).

НТБ—Беларусь

6.05 «Астрапрагноз».
6.10, 7.15, 8.25, 16.40, 19.50, 22.10, 23.40 Сёння. Галоўнае.
6.15 «Здарова здаровым быць!» (6+)
7.00 Сфера інтарэсаў.
7.30 «Маршрут пабудаваны» (12+).
8.00, 10.00, 13.00, 16.00, 19.00 Сёння.
8.35, 22.25 «НЗ.by».
9.00, 0.00 Дэтэктыў «Пацалунак Сакрата» (16+).
10.35 Баявік «Марскія д'яблы. Смерч» (16+).
12.25, 13.55 Серыял «Вуліцы разбітых ліхтароў» (16+).
13.25, 16.50 Надзвычайнае здарэнне.
17.10 «За гранню» (16+).
18.05 «ДНК» (16+).
20.05. 22.40 Дэтэктыў «Пёс» (16+).

8 канал

7.00, 15.05, 18.45, 21.15, 1.10 «Надвор'е» + «Эрана».
7.05 Мультпарад. «Кунг Фу Панда» (0+).
7.30 «Прыколы 13-й школы» (6+).
7.35 Серыял «Хало».
8.25 Дак. прагарама «Будызм».
9.00 Серыял «Ратавальнікі Малібу» (12+).
10.25 Камедыя «Голая праўда» (16+).
12.00 «Любімае кіно».
13.25 Серыял «Славутае стагоддзе» (16+).
15.10 Мультпарад. «Захавальнік Леў» (0+).
15.35 Драма «Сэндзітон».
17.15 Серыял «Паляўнічыя на старажытнасці» (12+).
18.50 Драма «Дзве рэальнасці» (16+).
20.45 «Вечарніца» (0+).
21.00 «Салам алейкум, Беларусь!»
21.20 Драма «Збавенне каханнем» (16+).
23.30 Трылер «Каньён» (16+).

ВТБ

6.00 «Дурні і дарогі» (16+).
7.00 «Раніца з гумарам» (16+).
10.45, 22.30 «КВЗ. Панашаму» (16+).
12.00 «Гатуем як шэф» (16+).
12.30 «Лаві момант» (16+).
13.00, 2.35 Серыял «Сямейны бізнес» (16+).
13.50 «Уральскія пельмені» (16+).
14.45, 0.00 Серыял «Пекар і прыгажуня» (16+).
15.40 Серыял «Вароніны» (12+).
17.25 Серыял «Іванова—Івановы» (16+).
19.10 Серыял «Пастукай у мае дзверы» (16+).
20.00 Серыял «Дылды» (16+).
21.00 Камедыя «Вайна невест» (12+).
0.55 Серыял «Крамлёўскія курсанты» (12+).
3.25 «Адна за ўсіх» (16+).
4.45 «6 кадраў» (16+).

Культура

6.30 «Пешшу...»
7.00 «Іншыя Раманавы».
7.30, 18.35 «Чалавек — гэта выпадковасць? Што прымусіла мозг расці». Дак. фільм (Германія).
8.25 «Першыя ў свеце».
8.45, 15.35 «Вышэй за вясёлку». Маст. фільм.
10.00, 15.00, 19.30, 23.40 Навіны культуры.
10.15 «Уладзімір Катлякоў. Час адкрыццяў». Дак. фільм.
11.00, 0.00 XX стагоддзе.
12.20 «Абсалютны слых».
13.00, 21.35 «Пераклад з англійскай». Маст. фільм.
15.05 «Эрмітаж».
16.50, 2.15 «Школа будучыні».
17.20, 1.15 Марафон «Зоркі XXI стагоддзя».
18.25, 2.45 Колер часу.
19.45 «Вялікія і маленькія».

Настальгія

6.00 «Быў час» (16+).
7.15 Маст. фільм «Анкор, яшчэ анкор!» (18+)
8.50, 9.40, 11.35, 15.40, 17.50, 21.40, 23.30, 2.45, 3.40, 5.35 Музычная настальгія (12+).
9.00, 15.00, 21.00, 3.00 «Мінулы час» (12+).
10.00, 16.00, 22.00, 4.00 «Народжаныя ў СССР» (12+).
11.00, 17.15. 23.00, 5.00 «Блеф-клуб» (16+).
12.00 «Спяем, сябры!» (16+)
12.50 Маст. фільм «Дурніца» (18+).
18.00 Маст. фільм «Стрэл у труне» (18+).
20.05 Фільм-канцэрт «Чырвона-Белае мора капітана Кіма» (16+).
23.40 «Паэт Станіслаў Красавіцкі чытае свае вершы» (16+).
0.00 «СевАлогія» (18+).
1.10 Маст. фільм «Незабудкі» (18+).

EuroSport 1

4.00, 12.30, 19.00, 21.00, 0.15, 1.30 Тэніс: турнір Вялікага шлема US Open.
7.00 Веласпорт. «Вуэльта». Мужчыны (16+).
8.30 Лёгкая атлетыка: Люцэрн (6+).
9.35 Тэніс (6+).
11.05, 14.00, 15.50 Веласпорт (6+).

Кінакамедыя

0.10 «Сястрычка, дзейнічай-2» (12+).
2.20 «Таўстун на рынгу» (12+).
4.15 «Пакуль вяселле не разлучыць нас» (12+).
6.25 «Вельмі страшнае кіно» (16+).
7.55 «Вельмі страшнае кіно-2» (16+).
9.25 «Вельмі страшнае кіно-3» (16+).

10.55 «Нічога не бачу, нічога не чую» (16+).
12.50 «Выгляд зверху лепшы» (12+).
14.25 «Хто падставіў труса Роджэра» (16+).

16.20 «Голы пісталет 33 1/3: Апошні выпад» (16+).
17.50 «Таксі 4» (16+).
19.30 «Безразважна закаханы» (16+).
21.25 «Кадэт Келі»(6+).
23.20 «Таксі-3» (16+).

ТБ3

6.00 Калекцыя «Беларусьфільма» (12+).
9.25, 22.25 «Калі-небудзь надыдзе заўтра» (12+).
11.00 «Улегцы» (12+).
11.30, 3.45 «Містычныя гісторыі» (16+).
13.10, 17.30 «Усё ў тваіх руках» (16+).
14.05 «Старац» (16+).
14.40, 19.30, 3.15 «Сляпая» (16+).
15.35, 20.30 «Варажбітка» (16+).
16.30 «Паляўнічыя на прывідаў» (16+).
18.25 «Уіджы» (16+).
21.30 «Я ведаю твае сакрэты» (12+).
0.00 «Дзённік экстрасэнса» (16+).
0.55 «10 самых» (16+).
1.25 «Бачнасць гневу» (16+).
4.30 «Суд ідзе». Дак. серыял (16+).

ТБ1000

5.15, 5.55, 17.20, 18.10 Элементарна (16+).
6.55 Прынцэса Манака (16+).
8.45 Дзіяна: гісторыя кахання (12+).
10.45 Шакалад (12+).
12.55 Тры метры над узроўнем неба (16+).
15.05 Тры метры над узроўнем неба: я цябе хачу (16+).
19.00 Бэтмен: пачатак (16+).
21.25 Цёмны рыцар (16+).
0.05 Цёмны рыцар: адраджэнне легенды (16+).
2.50 Лега (6+).

ТБ1000 Рускае кіно

5.30 Смяшарыкі (6+).
7.05 Фіксікі (6+).
8.55 Прыватнае піянерскае (6+).
10.40 Прыватнае піянерскае-2 (6+).
12.30 Прыватнае піянерскае-3: прывітанне, дарослае жыццё! (12+)
14.10 Падарунак з характарам (6+).
15.45 Жанік (12+).

17.15, 18.10 Скліфасоўскі (16+).
19.00 Цяжкасці выхавання (16+).
20.30 Марафон жаданняў (16+).
22.10 Я худзею (16+).
23.55 Выратуйце Колю! (12+)
1.35 Рэстаран па паняццях (18+).
3.00 Атэль «Бялград» (12+).

National Geographic

6.00, 5.35 Навуковыя глупствы (16+).
6.20, 7.05 Неверагодны доктар Пол (16+).
8.00, 8.55 Інстынкт выжывання (16+).
9.45, 10.40 Аўта-SOS (16+).
11.30 Дзікі тунец: Поўнач супраць Поўдня (16+).
12.20, 16.40 Дзікі тунец (16+).
13.10, 14.05, 19.15, 20.10, 21.00, 21.50, 2.00, 2.45, 3.30 Расследаванні авіякатастроф (16+).
14.55, 15.50, 0.25, 1.15 Служба бяспекі аэрапорта (6+).
17.30 Кітай з вышыні птушынага палёту (16+).
18.25, 18.50 Фабрыка ежы (16+).
22.40 Міжнародны аэрапорт Дубай (16+).
23.35 Дзіўны аэрапорт Нью-Ёрка (16+).
4.15 Самыя лепшыя суперкары (16+).
5.00, 5.20 Гульні розуму (16+).

ЯСНАе

5.10 Серыял «Чырвоныя горы» (16+).
6.45 Серыял «Майстар і Маргарыта» (12+).
8.30 «Ясна аб футболе».
9.05 Серыял «1941» (12+).
10.40 Серыял «Бандыцкі Пецярбург: Барон» (16+).
11.40 Маст. фільм «Яго батальён» (12+).
12.50 Серыял «Паляўнічыя на караваны» (16+).
14.25 Маст. фільм «Ра- давы Чээрын» (16+).
16.05 Серыял «Знішчальнікі» (12+).
17.35 Серыял «Балада аб бомберы» (16+).
19.20 Маст. фільм «Фартовы» (16+).
21.00 «У адкрытым доступе».
21.30 Маст. фільм «Неаспрэчны-4» (16+).
23.00 Маст. фільм «Паўстанне» (16+).
0.30 Маст. фільм «Вясельная ноч» (12+).
1.40 Маст. фільм «Край» (16+).
3.40 Маст. фільм «Не гульня» (12+).

У праграме магчымы змяненні. Перадрукоўка праграмы забаронена. [СЦ] – фільм трансліюецца са скрытымі субцітрамі.

ТРЭЦІ — ЗУСІМ НЕ ЛІШНІ ў кабінеце нарколага

Нашага брата, жанчыну, куды не занясе! А па сённяшні час — і пагатоў. Адна вось (назавём яе Ірынай Іванаўнай) у прадпрымальніцы падалася, у бізнес. І не ў нейкі там — «купі-прадай», а ў сур'ёзны, у будаўнічы. Свая фірма ў яе, свае аб'екты, і на кожным, вядома ж, розная тэхніка, розныя брыгады, розныя людзі...

Ёсць, аднак, і агульнае: як вядома, работа на будоўлі досыць небяспечная, а сярод працаўнікоў-будаўнікоў нямала аматараў выпіць. Ну чаму б і не, калі спіртное — на кожным кроку, нават там, дзе быць не павінна!.. А калі ёсць, калі прадаецца, то міма прайсці, здараецца, цяжка: трэба запыніцца і скінуцца (часам на траіх), купіць, «накаціць», схадзіць па дабаўку... А потым — крый бог! — некуды палезці (на кран ці рыштаванні), бяды пашукаць — як на сваю галаву, так і на чужую, бо гэта ж начальства віноватае, гэта ж яно не дагледзела.

Значыць, выйсце тады адно — пітушых спецыялістаў трэба звальняць?

Сустрэчнае пытанне: а дзе на іх месца непітушчых набраць? Каб і з галовамі былі, і з рукамі, і сумленне мелі? Ды са свечкай наўрад ці знойдзеш!..

Вось таму гэтыя фірмачы і вырашылі не новых сабе шукаць, а паспрабаваць «старых» закадзіраваць.

...Першым, каго ўгаварылі, стаў брыгадзір. Іванаўна сама дамовілася з клінікай. Іх запісалі на прыём.

А перад гэтым, як на ліха, зуб у яе разбалеўся — прыйшлося выдаляць. І ўсё як быццам добра прайшло, але ж раніцай у люстэрка глянула і жахнулася: на паўтвару... сіняк! Да бабкі не хадзі — «перапала», прычым няслаба...

Але ж з-за такога планы жанчына мяняць не прывыкла. Ды і брыгадзіра падводзіць не хацелася.

Так што ў прызначаны час яны дружна зайшлі ў кабінет нарколага, павіталіся...

Ён на гэтую парачку вокам кінуў (Іванаўна ўся ў «фірме», у цёмных акулярах...) — пытаецца:

— Ну, і каго з вас будзем кадзіраваць?

Брыгадзір адразу:

— Мяне, мяне!

Доктар удакладняе:

— ...На паўгода, на год? На колькі хочаце?

— Ды не хачу я! Зусім! Гэта яна... Проста мозг мне вынесла (Іванаўна крадком паказала брыгадзіру кулак)... Але ж і сам... Разумею — трэба.

Так што зрабіў нарколаг сваю работу, адпусціў брыгадзіра.

Іванаўна ўсё аплаціла, забрала чэк, перад тым як сысці, яшчэ раз зазірнула да доктара, каб спытаць, ці можна заўтра яшчэ аднаго мужчыну прывесці?

Доктар неяк заклапочана паглядзеў на яе і ўздыхнуў:

— Што ж — прыводзьце.

Назаўтра — і ўжо з мантажнікам — справа ў іх хутчэй прайшла (каго кадзіраваць, доктар не пытаўся).

Ды і далей усё прывычна: грошы ў касу, чэк для бухгалтэрыі ў сумачку, а думка — у галаву, бо яшчэ ж і кранаўшчык запойны — яго б таксама сюды...

— Можна, я і трэцяга да вас прывяду? — папыталася ў доктара.

— А дзе вы іх бераце? — насцярожыўся той. — Я разумею: можна двойчы на граблі наступіць, двух мужоў з гэтай багны выцягваць, але трох — ці не занадта?

— Ды не мужы яны мне, — прызналася Іванаўна. — Рабочыя з фірмы.

Цяпер — і ўжо разам — яны пасмяяліся.

А галоўнае — добрую справу зрабілі: ва ўсіх трох мужчын праблем з алкаголем больш няма. І няхай не будзе!

Л. Чарнец,
г. Магілёў.

НАЕЗД НА «СЛАВУ...» БЫЎ НЕПАЗБЕЖНЫМ

Гісторыя гэта з так званых савецкіх часоў, калі (не верыцца, што і было!) чалавек на кані на нашых вясковых вуліцах і дарогах сустракаўся куды часцей, чым на нейкай машыне. Яна, легкавая, насуперак сцвярджэнню легендарнага Астапа Бендара, была тады не сродкам перамяшчэння, а сапраўднай раскошай...

Але ж нашы знаёмыя бацька з сынам (удавец і стары халасцяк) жылі ў гарадку ўдвух, грошы — хай сціплыя — на абы-што ніколі не трацілі, не прапівалі, вось і здолелі назапасіць, каб тую раскошу сабе купіць. (Не так проста тое было, не ўсякі мог, нават з грашыма, але ж бацька меў інваліднасць, таму вельмі доўга чаргі не чакаў — купіў «Запарожац»).

І вось ён, жаданы, ужо ў двары — можна садзіцца і ехаць. Бацька на гэта не меў правоў, а сын, некалі даўно атрымаўшы, — амаль ніякай практыкі ваджэння.

За руль, праўда, усеўся смела...

Бацька ўладкаваўся побач. Запусцілі рухавік — падумалі, куды б гэта рушыць? А давай, маўляў, да цёткі, да бацькавай сястры, у суседнюю вёску.

Першыя кіламетры даліся ім цяжка, наступныя — ужо лягчэй і лягчэй. Шчаслівыя — спачатку бацька, а потым і сын — ужо смела сігналілі ды махалі рукамі сваім знаёмым. А што — няхай бачаць, хто едзе! А на якой машыне!

...На выездзе з гарадка сын яшчэ больш паддаў газку і...

Перад дарожнай развілкай, на якой узвышалася бетонная стэла з лозунгам «Слава КПСС!», на імгненне «страціў» увагу, а калі «знайшоў», — наезд на «Славу...» быў непазбежным.

Да гонару будаўнікоў, канструкцыя нават не здрыганулася! А вось «Запарожцу» пашчасціла менш: «злажыла» ці не ўвесь перадок.

Ездакі — дзякуй богу, жывыя і, здаецца, амаль здаровыя, сталі выпаўзаць з машыны. Разгублены сын, прыкрываючы рукой разбіты лоб, у знямозе і шоку сеў на траву. Бацька ж, адкінуўшы ўбок нейкім чынам адарванае рукаво пінжака, бадзёра абышоў разбітае аўто і ўголас падзівіўся:

— Во тэхніка! Во машына! Ды проста звер! Глянуць (прасіў ён разявак, што тут жа абступілі месца аварыі): сама ўсмятку, а матор працуе!

...І сапраўды: па тым часе харошая была машына!

Не найгоршыя і часы: вытворцы ўмелі рабіць, а няўдалыя пакупнікі — з гонарам пераносіць страты.

Алена Несцяронак,
г. Докшыцы.

ЯДА — НЕ БЯДА: на смачны кусочак знойдзецца куточак

Праўду кажуць: што дзівакі ўпрыгожваюць свет, што без іх жыццё было б нецікавым. А вось з імі...

Некалі, да рэвалюцыі, наш райцэнтр быў вялікім мястэчкам. Людзей пражывала шмат, зямельныя надзелы мелі не ўсе. Хто не меў — зарабляў на жыццё як мог: ганчары выраблялі гаршчкі (вуліца Карла Маркса — гэта былая Гаршэчная), гарбары — аўчыны, рымары — вупраж, кавалі — кавалі, млынары — малолі, булачнікі — пяклі, цесляры — будавалі... А наконт многіх іншых казалі так: «Шаўцы, краўцы — петрыкаўцы». Гэта азначала, што іх, тых шаўцоў да краўцоў, вельмі шмат было, што яны (трэба ж выжываць нейкім чынам) проста мусілі шукаць сабе новых заказчыкаў і, як сказалі б цяпер, новыя формы аблугоўвання. Ну вось напрыклад.

Сяляне, скончыўшы палявыя работы, пачыналі рыхтавацца да зімы: шыць-рамантаваць абутак, абнаўляць адзенне і вопратку. А паколькі сем'і былі вялікія, работы чакалася шмат. І ўжо не вясковец з жонкай ды дзецьмі ехаў да краўца, а кравец з усім яго рыштункам кіраваў у чыюсьці хату. Яму там выдзяляліся ложак і месца за сталом. А далей...

Майстар здымаў меркі, кроіў, шыў (ці перашываў са старога), дамяраў — спраўляў абновы і старым, і малым у адной сям'і, потым пераходзіў у іншую. У асобных майстроў такія вось «камандзіроўкі» цягнуліся па тры-чатыры месяцы.

Трэба сказаць, што не ўсе гаспадары маглі разлічыцца з краўцом грашыма. Асобныя, па дамоўленасці, расплачваліся так званай натурай: збожжам, мукой, салам, мясам, аддавалі жывых авечак, гусей, курэй... Каб прывезці ўвесь заробак, майстар часта наймаў фурманку.

...Дык вось адзін з краўцоў-петрыкаўцаў вяртаецца дадому, амаль пад'язджае ўжо да роднага мястэчка, якое стаіць на высокім беразе Прыпяці, запыняецца ва ўрочышчы Крутуха (рэчка там робіць круты паварот), загадвае фурману... раскласці вогнішча і зварыць кулеш.

— Навошта?! — не разумее той. — Вунь жа хата твая на пагорку, сям'я чакае...

— Можа, чакае, а можа, і не, — разважае ўголас кравец, — я ж даўно ўжо дома не быў. Раптам за гэты час там нешта зрабілася — цешча памерла, жонка разрадзілася? Раптам не да мяне там будзе — галодным застануся.

— А калі не, — настойвае фурман, — калі ўсё ў парадку? Калі жонка прысмакаў нагатавала, калі, чакаючы, усе вочы прагледзела? Што ў гэтым выпадку будзеш рабіць?

— Як гэта — што? Есці: яда ж — не бяда, лішняй не бывае.

І што вы думаеце? Мужчыны і сапраўды расклалі вогнішча (дроў ва ўрочышчы процьма), зварылі кулеш (нешта сярэдняе паміж густым супам і рэдкай кашай), пад'елі, памылі ўрэчы посуд — паехалі далей.

...Здавалася б, даўно тое было, але ж не забылася і да сёння. Расказвалі, старэйшыя кіроўцы аўтобусаў, праязджаючы паўз урочышча Крутуха, часам пытаюць, ці не трэба спыніцца: ці не пойдзе хто-небудзь кулеш варыць?

Пасажыры тады смяюцца, а гумарысты яшчэ і загадваюць, каб вёз да «Бяроз» (гэта рэстаран у горадзе)...

Ці вараць там ранейшы кулеш, я, на жаль, не ведаю.

Ніна Кандрашонак,
г. Петрыкаў.

Рубрыку вядзе Валянціна ДОЎНАР.

Ад яе ж напамін: *усе «вясёлыя і праўдзівыя гісторыі» на старонках «Звязды» не проста друкуюцца — яны ўдзельнічаюць у конкурсе на найлепшую. Вызначаюць іх, тыя найлепшыя, два журы — малое рэдакцыйнае і вялікае чытацкае, у склад якога рады прыняць кожнага ахвотнага.*

Што для гэтага трэба? Па-першае, на працягу года чытаць усе змешчаныя гісторыі (сайт «Звязды» ў дапамогу!), па-другое, нейкім чынам пазначаць тое, што спадабалася...

І ўсё для таго, каб бліжэй да Каляд назваць сваю гісторыю найлепшых. Творы, якія набяруць максімальную колькасць галасоў, выйдуць у лідары — з усімі адсюль наступствамі ў выглядзе ганаровых дыпломаў і каштоўных прызоў. Так што чытайце, пішыце! (Калі ласка — з нумарам тэлефона для аператыўнай зваротнай сувязі.) І, вядома ж, выпісвайце — сваю, «родную на роднай мове», якой, дарэчы, пайшоў сто шосты год!

У Мінску выдадзена кніга расійскага марыніста

Мікалая ЧАРКАШЫНА добра ведаюць у Беларусі. Ён не толькі тут нарадзіўся — на Гродзеншчыне, у Ваўкавыску, у 1946 годзе, але і сёння часта прыязджае ў родны Ваўкавыск, у Смаргонь, Слонім, Баранавічы, Навагрудак, Дуброўна, іншыя паселішчы нашай краіны. Разам з апантанымі шукальнікамі памяці пра Вялікую Айчынную вайну і сам шукае астанкі, сляды байцоў і камандзіраў, якія загінулі на прасторах Беларусі ў Вялікую Айчынную вайну. Пісьменніка, многія творы якога прысвечаны Вялікай Айчыннай вайне, геранічным подзвігам савецкіх ваенных маракоў, добра ведаюць у бібліятэках Беларусі. Выступаў Мікалай Чаркашын з прэзентацыяй сваіх кніг і ў мінскай кнігарні «Светач».

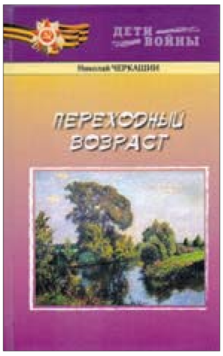

Падзеям 1941 года ў Беларусі капітан 1 рангу, былы намеснік камандзіра падводнай лодкі на Паўночным флоце Мікалай Андрэевіч Чаркашын прысвяціў тры раманы — «Берасцейскія вароты», «Бог не гуляе ў косткі», «Лес прастрэленых касак».

А зусім нядаўна ў мінскім выдавецтве «Чатыры чвэрці» ўбачыла свет кніга аповесцей расійскага літаратара — «Пераходны ўзрост». Пад адной вокладкай аб'яднаны чатыры аповесці М. Чаркашына, якія расказваюць пра пасляваенное дзяцінства ў Беларусі: «Хлопчык з Ваўкавыска», «Хлопчык са Слоніма», «Айда ў Смаргонь», «Падлетак з Баранавіч». Захапляльная мастацка-дакументальная тэтралогія прыйдзецца даспадобы чытачам розных узростаў.

Дарэчы, Мікалай Чаркашын — член Саюза пісьменнікаў Беларусі, член Беларускага саюза ваенных маракоў. Будзем спадзявацца і на выданне ў Мінску і іншых кніг пісьменніка-марыніста, мастацкага даследчыка ваеннай гісторыі.

Сяргей ШЫЧКО.

І мы там былі...

Свята «Шыпкоўскіх плёсаў»

Удзельнікі свята вёскі Шыпкі атрымалі падарункі ад «Звязды»

Кожная беларуская вёска — гэта маленькі сусвет, дзе ёсць адметныя героі, цікавыя традыцыі і дзівосныя краявіды... Гэта дапамагае ўсвядоміць такая акцыя, як свята вёскі, — добрая падстава абуджэння гістарычнай памяці і гонару за сваю малую радзіму. Вёска Шыпкі, што на Вілейшчыне, здаўна не проста свята, а сапраўдны фестываль літаратуры і мастацтва пад назвай «Шыпкоўскія плёсы».

Падстава для маштабу ёсць: у шыпкоўскай школе пасля філфака некалькі гадоў працаваў вядомы паэт Мікола Шабовіч, тут пабраўся шлюбам з выпускніцай філфака Кацярынай. У Шыпках прайшло дзяцінства і юнацтва паэткі Іны Фраловай. У імпрэзе ўзяў удзел і Выдавецкі дом «Звязда» — усе, хто прысутнічаў на свяце, змаглі набыць кнігі выдавецтва. А выступоўцы атрымалі «звяздоўскія» падарункі.

— Пра прыгажосць Шыпкоў і Мікола Шабовіч, і Іна Фралова напісалі нямала вершаў. Мне хацелася самому паглядзець на рачныя плёсы, на лес, на сады, на людзей, якія давалі натхненне паэтам. І наогул я люблю бываць у тых мясцінах, дзе нарадзіліся мае сябры па пяры, — прызнаўся **намеснік дырэктара выдавецтва «Мастацкая літаратура» — галоўны рэдактар часопіса «Полымя» паэт Віктар ШНІП.**

Месцам для святкавання стала сядзіба мясцовага жыхара Алега Дзіка, з аднаго боку якой рэчка, з другога — прыгожая азярына, а навокал лес. Першымі выступілі старшыня Хаценчыцкага сельскага Савета Дзіяна Грабянёк і настаяцель храма Святога Прарока Ільі протаіерэй Сергій Вачугаў. Потым да мікрафона падыходзілі былыя настаўнікі шыпкоўскай школы — Ванда Сівая, Кацярына Шабовіч, Мікалай Мажуль і Кацярына Мажуль. Прагучалі вершы Міколы Шабовіча ў выкананні ўдзельнікаў паэтычнага тэатра «Рытмы сэрца» пры БДУІР. Цікава было паслухаць краязнаўцаў Аляксандра Плавінскага і Аляксандра Раткевіча. Павысіла добры настрой артыстка філармоніі Надзея Тулінава, якая выканала некалькі песень, і адна, і з бацькам, пісьменнікам Уладзімірам Тулінавым. Выступіў і народны калектыў аўтарскай песні «Элегія» Вілейскага Цэнтра эстэтычнага выхавання.

У свяце прынялі ўдзел паэты Іна Фралова, Юрась Нераток, Уладзімір Цанунін, Вікторыя Піліпенка. Ірына Карнаухава каля стэнда «Звязды» правяла прэзентацыю сваёй новай дзіцячай кніжкі, якая пабачыла свет у выдавецтве. А Іне Фраловай, якая была вядучай і аўтарам сцэнарыя свята, быў урачыста ўручаны медаль Максіма Багдановіча Мінскага гарадскога аддзялення Саюза пісьменнікаў Беларусі.

Людміла ІВАНОВА.

Извещение о проведении электронных торгов в форме открытого аукциона

Организатор аукциона/ Оператор ЭТП	ООО «ИПМ-Консалт оценка», г. Минск, ул. Мележа, 5/2, пом. 1703, оф. 4б, www.ipmtorgi.by
Продавец	Фермерское хозяйство «Ля Фамилия», 223037, Минская обл., Червенский р-н., с/с Войниловский, д. Куколевка, ул. Могилевская, 4, пом. № 3

Предмет электронного аукциона: недвижимое имущество, в составе:

Наименование	Общая площадь	Адрес
Здание «Весовая» (здание специализированное складов, торговых баз, баз материально-технического снабжения, хранилищ), инв. номер 332/С-121205 Составные части и принадлежности: навес, зерноплощадка, асфальтированное покрытие, асфальтированные автодороги, резервуар, забор железобетонный, калитка, трое ворот	48 кв. м	Гомельская обл., г. Житковичи, ул. Советская, 78
Кирпичный сарай (здание специализированное иного назначения), инв. номер 332/С-121965	18,7 кв. м	Гомельская обл., г. Житковичи, ул. Советская, 78/6
Склад № 1 (здание неустановленного назначения), инв. номер 332/С-118945	1140 кв. м	Гомельская обл., г. Житковичи, ул. Советская, 78/4
Склад № 2 (здание неустановленного назначения), инв. номер 332/С-118965	1140 кв. м	Гомельская обл., г. Житковичи, ул. Советская, 78/5
Склад № 3 (здание специализированное складов, торговых баз, баз материально-технического снабжения, хранилищ), инв. номер 332/С-118966	1140 кв. м	Гомельская обл., г. Житковичи, ул. Советская, 78/2
Склад № 4 (здание специализированное складов, торговых баз, баз материально-технического снабжения, хранилищ), инв. номер 332/С-118967	1356 кв. м	Гомельская обл., г. Житковичи, ул. Советская, 78/3
Склад № 5 (здание специализированное складов, торговых баз, баз материально-технического снабжения, хранилищ), инв. номер 332/С-118968	489,2 кв. м	Гомельская обл., г. Житковичи, ул. Советская, 78/1

Сведения о земельном участке с кадастровым номером 321650100004001102: предоставлен на праве аренды (по 29.10.2030 г.) для обслуживания зданий и сооружений складов общей площадью 1,3325 га

Начальная цена с НДС 20 %	364 320,00 белорусских рублей
Дополнительная информация	залог

Задаток 10 % от начальной цены предмета аукциона в белорусских рублях (BYN) перечисляется на расчетный счет BY92BELB3012004835008022600 0 в ОАО «Банк БелВЭБ», БИК BELBBY2X. Получатель платежа – ООО «ИПМ-Консалт оценка», УНП 191 224 638

Срок подписания договора купли-продажи	**10** рабочих дней после электронных торгов. Продавец составляет и направляет договор для подписания победителю аукциона

Условия оплаты предмета электронных торгов

Если между продавцом и покупателем (победитель электронных торгов либо единственный участник электронных торгов, согласившийся приобрести предмет электронных торгов по начальной цене, увеличенной на 5 %) в течение срока, установленного для подписания договора купли-продажи, не достигнута договоренность по срокам и о порядке оплаты за предмет электронных торгов, такая оплата должна быть произведена в течение **30 (тридцати) календарных дней** после заключения договора купли-продажи

Порядок проведения и оформления участия в электронных торгах

Электронные торги проводятся в соответствии с регламентом электронной торговой площадки «ИПМ-Торги», размещенным по адресу: www.ipmtorgi.by. Ответственность участника аукциона, его права и обязанности, **штрафные санкции** прописаны в **соглашении** о правах и обязанностях сторон в процессе подготовки и проведения аукциона. Данное соглашение является договором присоединения и размещается на странице лота во вкладке «Документы» по адресу: www.ipmtorgi.by. Страница лота по указанному адресу содержит также информацию о типе торгов и общих правилах их проведения. Победителем аукциона признается участник, предложивший максимальную цену

Победитель электронных торгов либо единственный участник электронных торгов, согласившийся повысить начальную цену предмета электронных торгов на 5 %, обязан возместить организатору торгов затраты на их проведение и оплатить вознаграждение 2 % от цены продажи лота в течение 3 рабочих дней после проведения электронных торгов

Организатор электронных торгов имеет право снять предмет аукциона с электронных торгов в любое время до момента определения победителя электронных торгов без объяснения причин снятия

Дата и время начала и окончания электронных торгов: **29.09.2022 г**. с 10.00 по 12. 00. Торги продлеваются на 10 минут с момента подачи ставки, в случае если ставка поступила менее чем за 10 минут до окончания торгов

Дата и время окончания приема заявок	Заявки на участие в электронных торгах принимаются по **27.09.2022 г**. до 17.00 на ЭТП «ИПМ-Торги» по адресу: www.ipmtorgi.by
Контактные данные	Тел.: +375 29-317-95-42; +375 44 704-92-06. E-mail: auction@ipmconsult.by; info@ipmtorgi.by

Центр Промышленной Оценки

- **ОРГАНИЗАЦИЯ АУКЦИОНОВ**
- **ОЦЕНКА ВСЕХ ВИДОВ ИМУЩЕСТВА**

Извещение о проведении электронных торгов в форме открытого аукциона

Организатор аукциона	ЗАО «Центр промышленной оценки», г. Минск, ул. Мележа, 5/2, пом. 1703, оф. 5. УНП 191021390
Продавец	Минское областное потребительское общество, г. Минск, ул. Бровки, 24. УНП 600037767
Оператор ЭТП	ООО «ИПМ-Консалт оценка», г. Минск, ул. Мележа, 5/2, пом. 1703, оф. 4б. УНП 191224638
Адрес ЭТП	**www.ipmtorgi.by**

Предмет повторного электронного аукциона, назначенного на 21.09.2022

Лот № 1
Адрес: Минская обл., Минский р-н, Щомыслицкий с/с, аг. Озерцо, ул. Центральная

Магазин № 1 (общ. пл. 127,2 кв. м, инв. № 600/С-132938, составные части: пристройка, склад, уборная).
Сведения о земельном участке: пл. 0,0885 га, предоставлен на праве аренды (срок действия по 04.04.2041) для обслуживания здания магазина № 1

Начальная цена лота № 1 с НДС 20 % – 180 872,46 бел. руб. (снижена на 60 %)

Лот № 2
Адрес: Минская обл., Минский р-н, Самохваловичский с/с, аг. Самохваловичи, пер. Калинина, д. 36

Столовая (общ. пл. 282,8 кв. м, инв. № 600/С-117001, составные части: три пристройки).
Сведения о земельном участке: пл. 0,0659 га, предоставлен продавцу на праве постоянного пользования для обслуживания здания столовой

Начальная цена лота № 2 с НДС 20 % – 192 060,00 бел. руб. (снижена на 60 %)

Лот № 3
Адрес: Минская обл., Минский р-н, Сеницкий с/с, аг. Сеница

Здание торгового центра (общ. пл. 3109,6 кв. м, инв. № 600/С-100734, составные части и принадлежности: подвал, площадка).
Сведения о земельном участке: пл. 0,5973 га, предоставлен на праве постоянного пользования для размещения объектов розничной торговли.
Обременение: площади здания частично сданы в аренду. Договоры аренды № 24/21 от 31.03.2021 с ОАО «Белагропромбанк», № 22/21 от 31.03.2021 с РУП «Белпочта» без возможности досрочного расторжения до 31.10.2026

Начальная цена лота № 3 с НДС 20 % – 2 990 000,00 бел. руб. (снижена на 13 %)

Лот № 4
Адрес: Минская обл., Пуховичский р-н, г. Марьина Горка, ул. Новая Заря, 34А-2

Кафе «Хельсинки» (общ. пл. 768,1 кв. м, инв. № 602/D-35365)

Начальная цена лота № 4 с НДС 20 % – 709 560,32 бел. руб. (снижена на 10 %)

Лот № 5
Адрес: Минская обл., Молодечненский р-н, г. Молодечно, ул. Молодежная, 12

Административное здание (общ. пл. 1079,3 кв. м, инв. № 630/С-54835).
Сведения о земельном участке: пл. 0,1244 га, предоставлен продавцу на праве постоянного пользования для содержания и обслуживания администрат. здания

Начальная цена лота № 5 с НДС 20 % – 550 800,00 бел. руб. (снижена на 50 %)

Лот № 6
Адрес: Минская обл., Минский р-н, Щомыслицкий с/с, д. Городище

Магазин № 13 (общ. пл. 234,7 кв. м, инв. № 600/С-132848; составные части и принадлежности: пристройка, крыльцо.
Сведения о земельном участке: пл. 0,2073 га, предоставлен продавцу на праве аренды (срок действия по 24.02.2041) для обслуживания здания магазина № 13. Ограничения (обременения) прав: охранная зона линии электропередачи напряжением до 1000 В (пл. 0,0055 га), охранная зона отдыха «Птичь», водоохранная зона вне прибрежной полосы ручья № 9

Начальная цена лота № 6 с НДС 20 % – 161 203,19 бел. руб. (снижена на 15 %)

Лот № 7
Адрес: Минская обл., Пуховичский р-н, Шацкий с/с, д. Габриелевка, 15А-2

Магазин (общ. пл. 151,2 кв. м, инв. № 602/D-30858)

Начальная цена лота № 7 с НДС 20 % – 40 729,92 бел. руб.

Лот № 8
Адрес: Минская обл., Пуховичский р-н, Руденский с/с, д. Анетово, ул. Цветочная, 20А

Магазин (общ. пл. 158,3 кв. м, инв. № 602/С-13806.
Сведения о земельном участке: пл. 0,0719 га, предоставлен продавцу на праве аренды (срок действия по 29.06.2032) для обслуживания здания специализированной розничной торговли (магазин)

Начальная цена лота № 8 с НДС 20 % – 30 555,76 бел. руб.

Предыдущее извещение о проведении торгов по лотам №№ 1–8 опубликовано в газете «Звязда» – 23.07.2022

Дата и время начала и окончания электронных торгов по лотам №№ 1–8	**Начало торгов – в 13.00 21.09.2022.** **Окончание торгов – в 14.00 21.09.2022.** Торги продлеваются на 10 минут с момента подачи ставки, в случае если ставка поступила менее чем за 10 минут до окончания торгов
Дата и время окончания приема заявок по лотам №№ 1–8	**Заявки на участие в электронных торгах принимаются по 19.09.2022 до 17.00 на ЭТП «ИПМ-Торги» по адресу: www.ipmtorgi.by**

Предмет электронного аукциона, назначенного на 29.09.2022

Лот № 9
Адрес: Минская обл., Минский р-н, Крупицкий с/с, д. Каралино

Магазин № 55 (общ. пл. 138,5 кв. м, инв. № 600/С-137501, составные части и принадлежности: подвал, две пристройки, вход в подвал, крыльцо).
Сведения о земельном участке: пл. 0,0932 га, предоставлен на праве аренды (срок действия по 12.12.2041) для обслуживания здания магазина № 55. Ограничения (обременения) прав: зона санитарной охраны водных объектов, используемых для питьевого водоснабжения (3 пояс)

Начальная цена лота № 9 с НДС 20 % – 100 180,85 бел. руб.

Дата и время начала и окончания электронных торгов по лоту № 9	**Начало торгов – в 13.00 29.09.2022.** **Окончание торгов – в 14.00 29.09.2022.** Торги продлеваются на 10 минут с момента подачи ставки, в случае если ставка поступила менее чем за 10 минут до окончания торгов
Дата и время окончания приема заявок по лоту № 9	**Заявки на участие в электронных торгах принимаются по 28.09.2022 до 17.00 на ЭТП «ИПМ-Торги» по адресу: www.ipmtorgi.by**

Задаток 10 % от начальной цены предмета аукциона в белорусских рублях перечисляется на р/с BY47 BELB 3012 0028 5000 3022 6000 в ОАО «Банк БелВЭБ», г. Минск, БИК BELBBY2X, УНП 191021390, получатель платежа – ЗАО «Центр промышленной оценки»

Срок подписания договора купли-продажи: 10 (десять) рабочих дней после проведения аукциона

Условия оплаты предмета электронных торгов

Если между продавцом и покупателем (победитель аукциона либо единственный участник аукциона, согласившийся приобрести предмет аукциона по начальной цене, увеличенной на 5 %) в течение срока, установленного для подписания договора купли-продажи, не достигнута договоренность по срокам и о порядке оплаты предмета аукциона, такая оплата должна быть произведена в течение **30 (тридцати)** календарных дней после заключения договора купли-продажи

Порядок проведения и оформления участия в электронных торгах

Электронные торги проводятся в соответствии с регламентом электронной торговой площадки «ИПМ-Торги», размещенным по адресу: www.ipmtorgi.by. Ответственность участника аукциона, его права и обязанности, **штрафные санкции** прописаны в **соглашении** о правах и обязанностях сторон в процессе подготовки и проведения аукциона. Данное соглашение является договором присоединения и размещается на странице лота во вкладке «Документы» по адресу: www.ipmtorgi.by. Страница лота по указанному адресу содержит также информацию о типе торгов и общих правилах их проведения. Победителем аукциона признается участник, предложивший максимальную цену

Победитель электронных торгов либо единственный участник электронных торгов, согласившийся повысить начальную цену предмета электронных торгов на 5 %, обязан возместить организатору торгов затраты на их проведение и оплатить установленное вознаграждение по лотам №№ 1, 2, 4–9 – 4 %, по лоту № 3 – 1,5 % от цены продажи лота в течение 3 (трех) рабочих дней после проведения электронных торгов

Организатор аукциона имеет право снять предмет аукциона с торгов в любое время, но не позднее чем за один день до наступления даты проведения аукциона

Контактные телефоны: +375 17-373-21-33; +375 (44) 704-92-06.
E-mail: auction@cpo.by

ИЗВЕЩЕНИЕ О ПРОВЕДЕНИИ ЭЛЕКТРОННЫХ ТОРГОВ
по продаже имущества унитарного предприятия «Белкоопвнешторг Белкоопсоюза»

Коммунальное консалтинговое унитарное предприятие «Витебский областной центр маркетинга» извещает о проведении электронных торгов **№ 2022.Ч.002.00090** по продаже имущества на электронной торговой площадке ETPVIT.BY, по адресу: https://etpvit.by.

Продавец: торговое унитарное предприятие «Белкоопвнешторг Белкоопсоюза» 220024, г. Минск, промузел Колядичи, ул. Бабушкина, 62, каб. 215, тел. +375 17 3887621.

Организатор, Оператор электронной торговой площадки ETPVIT.BY: коммунальное консалтинговое унитарное предприятие «Витебский областной центр маркетинга», г. Витебск, проезд Гоголя, 5, тел.: +375 (212) 24-63-12, +375 (29) 510-07-63, +375 (44) 709-55-52, e-mail: vcm74@mail.ru, https://etpvit.by.

Дата и время проведения электронных торгов 27 сентября 2022 г. в 09.00 (по времени на сервере ЭТП ETPVIT.BY).

Лот № 1. Капитальное строение с инв. номером 500/С-21404, расположенное по адресу: г. Минск, пер. Велосипедный 2-й, 30, общей площадью: 2196 кв. м, наименование – здание административного корпуса лит. Д 3/К, назначение – здание административно-хозяйственное, составные части и принадлежности отсутствуют.

Обременение: кредитный договор № 5010200209 от 30.10.2020 (ОАО «Белагропромбанк»), запрет совершения регистрационных действий (предписание № 70122/45369 от 08.08.2022, и/п 70120006917). Запрет на совершение регистрационных действий будет снят при условии перечисления покупателем денежных средств за приобретенный предмет аукциона.

Капитальное строение с инв. номером 500/С-29347, расположенное по адресу: г. Минск, пер. Велосипедный 2-й, 30/ 1, общей площадью 3349 кв. м, наименование – Литер З 7/К. Здание административно-бытового корпуса, назначение – здание административно-хозяйственное, составные части и принадлежности отсутствуют.

Обременение: кредитный договор № 5010200209 от 30.10.2020 (ОАО «Белагропромбанк»), запрет совершения регистрационных действий (предписание № 70122/45369 от 08.08.2022, и/п 70120006917). Запрет на совершение регистрационных действий будет снят при условии перечисления покупателем денежных средств за приобретенный предмет аукциона.

Капитальное строение с инв. номером 500/С-16715, расположенное по адресу: г. Минск, пер. Велосипедный 2-й, 30/5, общей площадью 1346 кв. м, наименование – Литер Г 1/К. Здание склада, назначение – здание специализированное складов, торговых баз, баз материально-технического снабжения, хранилищ, составные части и принадлежности отсутствуют.

Обременения: кредитный договор № 5000390520 от 27.05.2020 (ОАО «АСБ Беларусбанк»), кредитный договор № 5000200622 от 28.06.2022 (ОАО «АСБ Беларусбанк»), запрет совершения регистрационных действий (предписание № 70122/45369 от 08.08.2022, и/п 70120006917). Запрет на совершение регистрационных действий будет снят при условии перечисления покупателем денежных средств за приобретенный предмет аукциона.

Капитальное строение, расположенное по адресу: г. Минск, пер. Велосипедный 2-й, 30/7, общей площадью 7,0 кв. м, наименование – проходная, назначение – здание неустановленного назначения.

Капитальное строение, расположенное по адресу: г. Минск, пер. Велосипедный 2-й, 30/9, общей площадью 98,9 кв. м, наименование – туалет подземный и гаражи, назначение – здание специализированное автомобильного транспорта.

Капитальное строение, расположенное по адресу: г. Минск, пер. Велосипедный 2-й, 30/6, общей площадью 37,5 кв. м, наименование – гараж на 2 легковых автомобиля, назначение – здание специализированное автомобильного транспорта.

Капитальное строение с инв. номером 500/С-13013243, расположенное по адресу: г. Минск, пер. Велосипедный 2-й, 30 (ВпК-1 - ВпК-19), протяженностью 818,5 м, назначение – сооружение специализированное коммунального хозяйства, наименование – хозяйственно-питьевая водопроводная сеть.

Наружные сети теплотрассы (инв. № 00000016В), теплотрасса с теплопунктом (инв. № 00000389В), наружные электросети (инв. № 00000594В), оборудование трансформаторных станций (00000156В), расположенные по адресу: г. Минск, пер. Велосипедный 2-й, 30.

Капитальное строение с инвентарным номером 500/С-13013241, расположенное по адресу: г. Минск, пер. Велосипедный 2-й, 30 (КбК-1 – КбК-29 (сущ.)), протяженностью 398,2 м, назначение – сооружение специализированное коммунального хозяйства, наименование – хозяйственно-бытовая канализационная сеть.

Капитальное строение с инвентарным номером № 500/С-13013242, расположенное по адресу: г. Минск, пер. Велосипедный 2-й, 30 (Клк-1 – КлК-22 (сущ.)), протяженностью 468,2 м, назначение – сооружение специализированное коммунального хозяйства, наименование – ливневая канализационная сеть.

Имущество расположено на земельном участке с кадастровым номером 500000000003000037 по адресу: г. Минск, пер. Велосипедный 2-й, 30 (право постоянного пользования).

Нач. цена: 13 838 040,00 бел. руб. с учетом НДС 20 %. **Задаток**: 1 383 804,00 бел. руб.

Лот № 2. Капитальное строение с инв. номером 500/С-19967, расположенное по адресу: г. Минск, пер. Велосипедный 2-й, 30/4, общей площадью 2898,0 кв. м, наименование – В 2/к склад, назначение – здание специализированное складов, торговых баз, баз материально-технического снабжения, хранилищ.

Обременения: кредитный договор № 5010200209 от 30.10.2020 (ОАО «Белагропромбанк»), запрет совершения регистрационных действий (предписание № 70122/45369 от 08.08.2022, и/п 70120006917. Запрет на совершение регистрационных действий будет снят при условии перечисления покупателем денежных средств за приобретенный предмет аукциона.

Капитальное строение с инвентарным номером 500/С-66041, расположенное по адресу: г. Минск, пер. Велосипедный 2-й, 30/8, общей площадью130,9 кв. м,наименование-склад, назначение – здание специализированное складов, торговых баз, баз материально-технического снабжения, хранилищ, наименование – склад.

Имущество расположено на земельном участке с кадастровым номером 500000000003000037.

Нач. цена: 2 824 200,00 бел. руб. с учетом НДС 20 %. **Задаток**: 282 420,00 бел. руб.

Лот № 3. Капитальное строение с инв. номером 500/С-29336, расположенное по адресу: г. Минск, пер. Велосипедный 2-й, 30/2, общей площадью: 3213 кв. м, наименование: И 1/к склад, назначение – здание специализированное складов, торговых баз, баз материально-технического снабжения, хранилищ, составные части и принадлежности отсутствуют.

Обременения: кредитный договор № 5000390520 от 27.05.2020 (ОАО «АСБ Беларусбанк»), кредитный договор № 5000200622 от 28.06.2022 (ОАО «АСБ Беларусбанк»), запрет совершения регистрационных действий (предписание № 70122/45369 от 08.08.2022, и/п 70120006917. Запрет на совершение регистрационных действий будет снят при условии перечисления покупателем денежных средств за приобретенный предмет аукциона.

Имущество расположено на земельном участке с кадастровым номером 500000000003000037 по адресу: г. Минск, пер. Велосипедный 2-й, 30 (право постоянного пользования).

Нач. цена: 2 169 600,00 бел. руб. с учетом НДС 20 %. **Задаток**: 216 960,00 бел. руб.

Лот № 4. Капитальное строение с инв. номером 500/С-22147, расположенное по адресу: г. Минск, пер. Велосипедный 2-й, 30/3, общей площадью 4888 кв. м, наименование – здание посылочного корпуса Литер Е1/к, назначение – здание неустановленного назначения, составные части и принадлежности отсутствуют.

Обременения: кредитный договор № 1210501121 от 30.11.2021 (ОАО «АСБ Беларусбанк»), запрет совершения регистрационных действий по отчуждению (предписание № б/н от 13.12.2019, и/п 70119004086). Запрет на совершение регистрационных действий будет снят при условии перечисления покупателем денежных средств за приобретенный предмет аукциона.

Имущество расположено на земельном участке с кадастровым номером 500000000003000037 по адресу: г. Минск, пер. Велосипедный 2-й, 30 (право постоянного пользования).

Нач. цена: 5 086 800,00 бел. руб. с учетом НДС 20 %. **Задаток**: 508 680,00 бел. руб.

В составе лотов имеются обременения в виде аренды. Ознакомиться с условиями договоров аренды можно у представителя Торгового унитарного предприятия «Белкоопвнешторг Белкоопсоюза» Махахей Людмилы Николаевны, контактные телефоны: 8 (017) 311 24 41, 8 (029) 687 06 18.

Электронные торги проводятся в порядке, установленном Регламентом организации и проведения электронных торгов по продаже имущества и имущественных прав на электронной торговой площадке коммунального консалтингового унитарного предприятия «Витебский областной центр маркетинга» «etpvit.by». Для участия в электронных торгах необходимо ознакомиться с Регламентом, зарегистрироваться на ЭТП по электронному адресу: https://etpvit.by, внести задаток и подать документы на участие в торгах согласно информации об электронных торгах, размещенной на сайте ЭТП. Срок внесения задатка и время окончания приема заявлений с прилагаемыми документами по электронным торгам: **до 16.00 26.09.2022**. *Задаток по электронным торгам перечисляется оператору электронных торгов на р/с № BY93MTBK30120001093300066782 ЗАО «МТБанк» г. Минск, БИК MTBKBY22, УНП 390477566. Получатель – ККУП «Витебский областной центр маркетинга»*. Условия электронных торгов: победитель торгов (претендент на покупку) обязан: течение 10 (десяти) раб. дней с даты проведения электронных торгов возместить затраты на организацию и проведение электронных торгов, в том числе расходы, связанные с изготовлением и представлением участникам документации, необходимой для его проведения; расходы Продавца на проведение независимой оценки, оплатить услуги Оператора ЭТП согласно прейскуранту, размещенному на сайте ЭТП; подписать договор купли-продажи предмета электронных торгов в течение 15 (пятнадцати) раб. дней со дня проведения электронных торгов; оплатить предмет электронных торгов в следующем порядке: если между продавцом и покупателем (победитель торгов либо претендент на покупку) в течение срока, установленного для подписания договора купли-продажи, не достигнута договоренность по срокам и о порядке оплаты предмета электронных торгов, оплата предмета электронных торгов должна быть произведена в течение 30 (тридцати) календарных дней с даты подписания договора купли-продажи. Расходы продавца на проведение независимой оценки – 690,00 бел. руб. с НДС.

С подробной информацией о предмете торгов, порядке участия и оформления документов для участия в электронных торгах можно ознакомиться на сайте ЭТП ETPVIT.BY, по электронному адресу: https://etpvit.by. Имущество бывшее в употреблении. Организатор аукциона вправе в любое время, но не позднее чем за 3 дня до даты проведения торгов, отказаться от проведения торгов. Ознакомиться с предметом торгов можно в рабочие дни с 09.00 до 16.00 по месту нахождения имущества по предварительному согласованию с Продавцом по тел. +375 29 751 77 74, Авраменко Вячеслав Владимирович.

Информация о проведении повторного открытого аукциона с понижением начальной цены на 50 % после первых несостоявшихся торгов по продаже имущества, принадлежащего Республиканскому унитарному предприятию «Производственное объединение «Белоруснефть» на праве хозяйственного ведения

Дата проведения аукциона: 13 сентября 2022 г. в 10.00. Место проведения аукциона: г. Гомель, ул. Артёма, 23, каб. 1.1

Лот № 1	Система сварочная наружная однодуговая компьютеризированная Veraweld Torch System S 410031935091. **Начальная цена: 303 921,46 рубля** (в т. ч. НДС 20 %). **Задаток: 30 392,15 рубля** (в т. ч. НДС 20 %)	Компьютеризированный сварочный автомат для автоматической, автоматической импульсной сварки проволоки сплошного сечения в среде защитных газов (MIG/MAG/GMAW), самозащитной порошковой проволокой (FCAW), углеродистых легированных, высоколегированных нержавеющих сталей и цветных металлов, а также аргонодуговой сварки (GTAW) и ручной дуговой сварки покрытыми электродами (SMAW). Диаметр свариваемых труб от 159 мм и выше. Организация изготовитель VERMAAT TECHNICS. Голландия, год изготовления – 2020-й. Местонахождение: Республика Беларусь, Гомельская обл., Речицкий р-н, Пересвятовский с/с, 6. Самовывоз со склада продавца
Лот № 2	Стеллаж 1-секционный для хранения кабельной продукции (инв. № 100000016048) **Начальная цена: 3 478,36 рубля** (в т. ч. НДС 20 %). **Задаток: 347,84 рубля** (в т. ч. НДС 20 %)	Стеллаж для хранения катушек диаметром 1000, 1200, 1400 мм кабельной продукции на открытой ж/б подкрановой площадке. Максимальная суммарная нагрузка на пролет 3500 кг. Габаритные размеры стеллажа: Д*Ш*В – 8675*4070*2300 мм. Конструкция неразборная, снабжена переходной площадкой с ограждением высотой 1200 мм, масса стеллажа не более 2675 кг. Местонахождение: Республика Беларусь, Гомельская обл., Речицкий р-н, Пересвятовский с/с, 15/3. Самовывоз со склада продавца
Лот № 3	Стеллаж 1 секционный для хранения кабельной продукции (инв. № 100000016049) **Начальная цена: 3 478,36 рубля** (в т. ч. НДС 20 %). **Задаток: 347,84 рубля** (в т. ч. НДС 20 %)	
Лот № 4	Стеллаж 1 секционный для хранения кабельной продукции (инв. № 100000016050) **Начальная цена: 3 478,36 рубля** (в т. ч. НДС 20 %). **Задаток: 347,84 рубля** (в т. ч. НДС 20 %)	
Лот № 5	Стеллаж 1 секционный для хранения кабельной продукции (инв. № 100000016051) **Начальная цена: 3 478,36 рубля** (в т. ч. НДС 20 %). **Задаток: 347,84 рубля** (в т. ч. НДС 20 %)	
Лот № 6	Стеллаж 1 секционный для хранения кабельной продукции (инв. № 91300001510) **Начальная цена: 3 408,19 рубля** (в т. ч. НДС 20 %). **Задаток: 340,82 рубля** (в т. ч. НДС 20 %)	
Лот № 7	**Котел водогрейный КВ-0,12** с комплектом автоматики. **Начальная цена: 5 123,17 рубля** (в т. ч. НДС 20 %). **Задаток: 512,32 рубля** (в т. ч. НДС 20 %)	Характеристика имущества: котел водогрейный, стальной, жаротрубный, рабочее давление 0,6 Мпа. Предназначен для нагрева воды давлением, используемой в системах отопления, и в качестве промежуточного теплоносителя для горячего водоснабжения жилых, производственных и административных зданий, производства ОАО «ГСКБ», год изготовления 2012. Местонахождение: Республика Беларусь, Гомельская обл., г. Речица, ул. Коммунальный проезд, 10. База общепита УСО РУП «Производственное объединение «Белоруснефть». Самовывоз со склада продавца
Лот № 8	**Котел водогрейный КВ-0,12** с комплектом автоматики. **Начальная цена: 5 123,17 рубля** (в т. ч. НДС 20 %). **Задаток: 512,32 рубля** (в т. ч. НДС 20 %)	

Организатор торгов: Гомельский филиал РУП «Институт недвижимости и оценки», г. Гомель, ул. Артёма, 23, тел.: 8 (0232) 32-46-47; 32-18-95, сайт: www.ino.by, e-mail: gomel@ino.by, auction-gino@gino.by

Извещение о проведении аукциона опубликовано 22.08.2022 г. на официальном сайте Государственного комитета по имуществу Республики Беларусь gki.gov.by со ссылкой на сайт Организатора торгов ino.by

ЗАО «БелБанкротАукцион»,

организатор торгов по продаже имущества ОАО «Телеханский завод столярных изделий» (УНП 200099487), объявляет о проведении **03.10.2022 г.** в 09.00 публичных торгов в электронной форме на электронной торговой площадке bankrottorg.by.

Перечень предметов торгов публично размещен по ссылке: https://bankrottorg.by/wp-content/uploads/2022/08/spisok-imushhestva-telehanskij-zsi.pdf

Ознакомиться с предметом торгов можно в рабочее время, предварительно связавшись с контактным лицом по тел. +375(29) 254-53-88.

Продавец: ОАО «Телеханский завод столярных изделий».

Организатор торгов: ЗАО «БелБанкротАукцион», 220015, г. Минск, ул. Гурского, д. 22б, комн. 501; тел. +375296083100; **contact@bankrottorg.by.**

Для участия в торгах необходимо уплатить задаток в размере 10 % от начальной стоимости лота не позднее **30.09.2022 г.** на р/с BY16 UNBS 3012 0116 4010 0000 8933, в ЗАО «БСБ Банк», БИК UNBSBY2X, УНП 193417684, получатель – ЗАО «БелБанкротАукцион». Назначение платежа: задаток за участие в торгах по лоту № (номер лота).

Заявления на участие в торгах принимаются с 9.00 **26.08.22** по 17.00 **30.09.22** организатором торгов: ЗАО «БелБанкротАукцион», 220015, г. Минск, ул. Гурского, д. 22б, комн. 501; тел. +375296083100; contact@bankrottorg.by. Перечень документов, прилагаемых к заявлению на участие в торгах:

- свидетельство о государственной регистрации юр. лица (ИП);
- устав юридического лица;
- решение высшего органа управления юридического лица об участии в торгах, о заключении договора купли-продажи предмета публичных торгов в электронной форме, по итогам их проведения;
- для физических лиц: 31, 32, 33 стр. паспорта.

Организатор торгов может отказаться от проведения торгов не позднее чем за пять дней до даты проведения торгов.

Оформление участия в торгах – в соответствии с регламентом ЭТП.

Победителем торгов признается лицо, предложившее наивысшую цену за предмет торгов.

Оформление результатов торгов – в соответствии с регламентом ЭТП в день проведения торгов.

В случае признания торгов несостоявшимися предмет торгов может быть продан единственному участнику, подавшему заявление на участие в торгах (претендент на покупку), при его согласии по начальной цене, увеличенной на пять процентов.

Затраты на организацию и проведение электронных торгов составили: за размещение объявления о проведении торгов в базе данных ЕГРСБ 120,00 бел. руб, стоимость размещения объявления в журнале «Судебный вестник Плюс: экономическое правосудие» согласно счет-фактуре, стоимость размещения объявления в газете «Звязда» согласно счет-фактуре, за оценку 1416,20 бел. руб. с НДС пропорционально по каждому лоту; аукционный сбор: по лотам №№ 1, 2, 3–5 % от цены реализации имущества, по лотам №№ 4, 5, 6 – 7 % от цены реализации имущества.

Срок подписания договора купли-продажи: в течение 5 рабочих дней с даты проведения электронных торгов.

Срок оплаты по договору купли-продажи: в течение 30 календарных дней с даты проведения электронных торгов.

И З В Е Щ Е Н И Е о проведении повторного открытого аукциона по продаже земельного участка в частную собственность для индивидуального жилищного строительства в д. Оконо, ул. Набережная, У-6. Организатор: Стайский сельский исполнительный комитет

№ лота	Вид аукциона, целевое назначение	Месторасположение земельного участка, его площадь и кадастровый номер	Условия и ограничения	Предварительные расходы по подготовке и изготовлению документации, руб.	Начальная цена, руб.	Сумма задатка, руб.
1	В частную собственность для строительства и обслуживания одноквартирного жилого дома	д. Оконо, ул. Набережная, У-6, площадь 0,1533 га, кадастровый номер 222783605501000357	Земельный участок расположен на природных территориях, подлежащих специальной охране (в водоохранной зоне реки, водоема) озеро Оконо – получение победителем аукциона, либо единственным участником несостоявшегося аукциона, в установленном порядке технической документации и разрешения на строительство	2562,21 плюс расходы на рекламу	5000,00	500,00

1. **Аукцион состоится 9 сентября 2022 года в 14.00 по адресу: Витебская обл., Лепельский р-н, аг. Стаи, ул. Лепельская, д. 12.**

2. Заявления на участие принимаются по рабочим дням с 8.00 до 13.00 и с 14.00 до 17.00 по адресу: Витебская обл., Лепельский р-н, аг. Стаи, ул. Лепельская, д. 12. **Последний день приема заявлений – 5 сентября 2022 года до 17.00.**

3. К участию допускаются граждане РБ, подавшие заявление установленной формы, внесшие задаток в размере 10 % от начальной цены объекта аукциона на расчетный счет BY83AKBB36413191010342100000 в ОАО «АСБ Беларусбанк» БИК AKBBBY2X, УНП 300039704 **Получатель – Стайский сельский исполнительный комитет.**

4. Для участия в аукционе необходимо представить копию документа, содержащего его идентификационные сведения, без нотариального засвидетельствования; представителем гражданина – нотариально удостоверенную доверенность, а также предъявляется паспорт или иной документ, удостоверяющий личность и копии платежных документов, подтверждающих уплату задатка.

5. Не допускается начало торгов по начальной цене.

6. Оплата стоимости предмета аукциона, расходов по организации и проведению аукциона, расходов по подготовке и изготовлению документации, расходов на публикацию в средствах массовой информации, подлежащих возмещению победителем, осуществляется в течение 10 рабочих дней со дня принятия решения о предоставлении (передаче в частную собственность) победителю аукциона земельного участка.

7. Всем желающим предоставляется возможность предварительно ознакомиться с документами и земельным участком в натуре.

Контактные телефоны: 8 (02132) 3-25-42; 3-25-74; 8 (029) 309-33-58 (А1).

Информация об объявленном аукционе и предмете аукциона

Организатор аукциона: комитет «Минскоблимущество», тел.: (8017) 5004710, 5168054, 5168055.

День и время проведения повторного аукциона: 16 сентября 2022 г. в 12.00

Недвижимое имущество: капитальное строение (инв. № 633/С-10013) – одноэтажное **здание котельной,** общ. пл. 252,3 кв. м, 1985 г. п. (принадлежности: линия электропередачи кабельная); **капитальное строение** (инв. № 633/С-8372) – **одноэтажное, фундаментно-блочное овощехранилище,** общ. пл. 53,0 кв. м, 1964 г. п., расположенные по адресу: Минская обл., Мядельский район, Мядельский с/с, 12, 13 в районе аг. Бояры. **Начальная цена недвижимого имущества: 10 660,00 руб**. *(Начальная цена понижена на 80 %.)*

Извещение о проведении аукциона опубликовано на официальных сайтах Минского областного исполнительного комитета: **www.minsk-region.gov.by** (http://minsk-region.gov.by/dlya_delovykh_lyudey/auktsiony), Государственного комитета по имуществу Республики Беларусь **www.gki.gov.by** (http://gki.gov.by/ru/auction).

УНП 600380436

ЗАО «БелБанкротАукцион», организатор торгов по продаже имущества ООО «ХолодИнвестГрупп» (УНП 591018848), объявляет о проведении **27.09.2022 г.** в 09.00 публичных торгов в электронной форме. Перечень имущества и информация об условиях торгов размещены на сайте электронной торговой площадки **bankrottorg.by.**

УНП 193417684

Утерянный договор страхования серии БА № 1916513 страховой компании ЗАСО «Промтрансинвест» считать недействительным.

Извещение о проведении 13 сентября 2022 года повторных аукционных торгов с условиями по продаже имущества, принадлежащего ОАО «ДОРОРС»

Сведения о продаваемом имуществе (предмете торгов)

№ предмета торгов	Наименование, характеристики и местонахождение продаваемого имущества	Сведения о земельном участке	Начальная цена, бел. руб., с учетом НДС	Размер задатка, бел. руб.
1	капитальное строение с инв. номером 630/С-41447 общей площадью 304,8 кв. м, расположенное по адресу: Минская обл., Молодечненский р-н, Олехновичский с/с, аг. Олехновичи, ул. Молодежная, 2, наименование – одноэтажный кирпичный магазин, назначение – здание специализированное розничной торговли	площадь – 0,0672 га, кадастровый номер – 623883004601000103	96 650,82	9 660,00
2	капитальное строение с инвентарным номером 633/С-10565 общей площадью 66,3 кв. м, расположенное по адресу: Минская обл., Мядельский р-н, Будславский с/с, п. Будслав, наименование – магазин № 50, назначение – здание специализированное розничной торговли	площадь – 0,0395 га, кадастровый номер – 624080602101000023	3 936,00	393,00
3	капитальное строение с инв. номером 633/С-10564 общей площадью 64,1 кв. м, расположенное по адресу: Минская обл., Мядельский р-н, Княгининский с/с, аг. Княгинин, ул. Привокзальная, д. 81, наименование – магазин № 42, назначение – здание специализированное розничной торговли	площадь – 0,0379 га, кадастровый номер – 624082004601000184	4 512,00	451,00
4	капитальное строение с инв. номером 410/С-27187 общей площадью 444,4 кв. м, расположенное по адресу: Гродненская обл., Волковысский р-н, г. Волковыск, ул. Новые Борки, 1/1, склад, наименование – склад, назначение – здание специализированное складов, торговых баз, баз материально-технического снабжения, хранилищ; капитальное строение с инв. номером 410/С-26719 общей площадью 75,6 кв. м, расположенное по адресу: Гродненская обл., Волковысский р-н, г. Волковыск, ул. Новые Борки, 1/2, наименование – склад, назначение – здание специализированное складов, торговых баз, баз материально-технического снабжения, хранилищ; капитальное строение с инв. номером 410/С-26718 общей площадью 25,9 кв. м, расположенное по адресу: Гродненская обл., Волковысский р-н, г. Волковыск, ул. Новые Борки, 1, наименование – контора склада, назначение – здание административно-хозяйственное	площадь – 0,2816 га, кадастровый номер – 420850100001006901	42 700,00	4 270,00
5	капитальное строение с инвентарным номером 413/С-528 общей площадью 48,1 кв. м, расположенное по адресу: Гродненская обл., Свислочский р-н, Порозовский с/с, г. п. Порозово, ул. Ленина, 12, наименование – автостанция, назначение – здание специализированное автомобильного транспорта; капитальное строение с инвентарным номером 413/С-529 общей площадью 13,4 кв. м, расположенное по адресу: Гродненская обл., Свислочский р-н, Порозовский с/с, г. п. Порозово, ул. Ленина, 12/1, наименование – сарай, назначение – здание нежилое	площадь – 0,0446 га, кадастровый номер – 425255700001000037	12 864,00	1 280,00
6	капитальное строение с инвентарным номером 420/С-27097 общей площадью 89,3 кв. м, расположенное по адресу: Гродненская обл., Лидский р-н, Гончарский с/с, д. Селец, ул. Молодежная, 11А, наименование – магазин № 60, назначение – здание специализированное розничной торговли	площадь – 0,1052 га, кадастровый номер – 423682707164000024	6 144,00	614,00
7	капитальное строение* с инв. номером 640/С-68377 общей площадью 337,9 кв. м, расположенное по адресу: Минская обл., Слуцкий р-н, г. Слуцк, ул. Ленина, 94А, наименование – торгово-производственный комплекс, назначение – здание многофункциональное	площадь – 0,2462 га, кадастровый номер 642500000001000231	303 600,00	30 300,00

* Имеется ограничение (обременение): аренда.

Продаваемое имущество выставлено на торги по фактическому состоянию, техническим характеристикам и комплектации. Рекомендуется проведение осмотра

Продавец имущества: ОАО «ДОРОРС», ул. Брестская, 77/1-2, 220099, г. Минск.

Организатор торгов: государственное предприятие «МГЦН», ул. К. Маркса, 39, к. 10, 220030, г. Минск.

Условия торгов: победитель торгов (покупатель) в течение 3 рабочих дней со дня проведения торгов оплачивает вознаграждение за организацию и проведение торгов, включающее затраты на организацию и проведение результативного аукциона: по предметам торгов **№ 1–6** в размере 2 (двух) процентов от цены продажи предмета торгов, указанной в протоколе о результатах торгов; по предмету торгов **№ 7** в размере 3 (трех) процентов от цены продажи предмета торгов, указанной в протоколе о результатах торгов.

Торги проводятся в соответствии со ст. ст. 417, 418 Гражданского кодекса Республики Беларусь и порядком проведения аукциона по продаже имущества, принадлежащего ОАО «ДОРОРС», утвержденным организатором торгов.

К участию в торгах допускаются юридические и физические лица, в том числе индивидуальные предприниматели, внесшие задаток (задатки) и заключившие соглашение с организатором торгов о правах и обязанностях сторон в процессе подготовки и проведения аукциона по предмету торгов, а также представившие организатору торгов следующие документы:

заявление на участие в аукционе (по форме, установленной организатором торгов); заявление об ознакомлении с документами, продаваемым имуществом, порядком проведения аукциона (по форме, установленной организатором торгов); копию свидетельства о регистрации (для юридических лиц и индивидуальных предпринимателей); копию устава (для юридических лиц); копию платежного документа о внесении задатка (задатков), документы, подтверждающие полномочия представителя юридического (физического) лица; а также при необходимости иные документы в соответствии с порядком проведения аукциона.

Задаток перечисляется в срок, установленный для приема документов на участие в аукционе, на расчетный счет государственного предприятия «МГЦН» р/с BY15 BLBB 3012 0190 3985 8300 1001 в ЦБУ № 527 ОАО «Белинвестбанк» г. Минск, БИК BLBBBY2X, получатель – государственное предприятие «МГЦН», УНП 190398583, назначение платежа – задаток для участия в аукционных торгах от 13.09.2022 по предмету торгов №____.

Торги проходят в форме открытого аукциона с условиями на повышение начальной цены. Торги проводит аукционист, определенный организатором торгов. В процессе торгов начальная цена повышается аукционистом до тех пор, пока только один участник согласится приобрести предмет торгов. Данный участник объявляется победителем торгов, а наивысшая цена (цена продажи) фиксируется в протоколе о результатах торгов и включает НДС. В ходе торгов участники могут предлагать свою цену за продаваемое имущество в соответствии с порядком проведения аукциона.

В случае если торги признаны несостоявшимися в силу того, что заявление на участие в них подано только одним участником или для участия в них явился только один участник, предмет торгов продается этому участнику (покупателю) при его согласии по начальной цене, увеличенной на пять процентов.

Договор купли-продажи между продавцом и победителем торгов (покупателем) заключается после предъявления копии платежных документов о перечислении суммы вознаграждения за организацию и проведение торгов и подписывается в течение 10 рабочих дней со дня проведения торгов.

Оплата стоимости приобретенного имущества с учетом НДС осуществляется победителем торгов (покупателем) в порядке, предусмотренном в договоре купли-продажи.

Торги проводятся **13 сентября 2022 года в 15.00** по адресу: г. Минск, ул. К. Маркса, 39, каб. 7 (зал аукционов). Прием документов, а также консультации по вопросам участия в торгах осуществляются **с 26.08.2022 по 09.09.2022** включительно в рабочие дни с 09.00 до 13.00 и с 14.00 до 17.00 (по пятницам – до 16.30) по адресу: г. Минск, ул. К. Маркса, 39, каб. 6.

По вопросу ознакомления с продаваемым имуществом следует обращаться по телефону (017) 240-62-06.

Телефоны для справок: (017) 360-42-22, 365-48-36 (государственное предприятие «МГЦН»); (017) 240-62-06 (ОАО «ДОРОРС»). Дополнительная информация размещена на сайте www.mgcn.by в разделе «Недвижимость в собственность».

БУДЗЕ ХЛЕБ — БУДЗЕ І ПЕСНЯ. ОДА ХЛЕБУ

Па гарызанталі: 1. Едзеш на дзень, хлеба бяры на ... (прык.). **4.** «Над жытамі песні льюцца, // Толькі ... ўстане». З верша Я. Коласа «На полі». **6.** ... да слова, а хлеб да абеда (*прык.*). **7.** Пусты ... галаву высока паднімае (*прык.*). **9.** У жніўні і верабей ... варыць (*прык.*). **11.** Той славу Радзімы памнажае, хто ... павышае (*прык.*). **12.** Травяністая расліна з прыемным пахам. **13.** «Рада, рада наша ... , // Што дажала жыта». З беларускай народнай песні «Рада перапёлка». **14.** ... на спіне — хлеб на стале (прык.). **17.** ... сноп ці сто коп — хлеба на год (*прык.*). **18.** Будзе хлеб — будзе і ... (*прык.*). **19.** Выкопванне з зямлі бульбы, буракоў. **20.** Прыйшоў Трэці Спас — бяры рукавіцы ў ... (*прык.*); Трэці, Хлебны Спас адзначалі 29 жніўня. **22.** У поле — па хлеб, у ... — па дровы (*прык.*). **23.** «А ў нас сёння ... ». Назва беларускай народнай песні пра Зажынкі. **27.** Скрыня ў млыне пад жорнамі, у якую засыпаюць збожжа. **30.** ... — вянец лета (*прык.*). **31.** Перавернуты пласт зямлі. **32.** Перадсвітальны прыцемак. **33.** Драп з мяккім густым ворсам. **34.** Страва з дранай бульбы. **35.** Паказ чаго-небудзь.

Па вертыкалі: 1. У жніўні ... жалудамі багаты — да ўраджаю (*прыкм.*). **2.** У старажытнаегіпецкай міфалогіі — бог урадлівасці. **3.** Пасцельная рэч. **4.** Тое, што і лось. **5.** Чысціня маральных адносін. **8.** Скульптурны вобраз. **9.** Горка часам ... , ды хлеб ад яе салодкі (*прык.*). **10.** Мера зямельнай плошчы. **15.** «Добры дзень, ... , ядронае жыта». Так віталіся з нівою жнейкі, калі прыходзілі на яе. **16.** Чый ... , таго і рыба (*прык.*). **19.** Беларускі бог ураджаю і дастатку. **21.** Рабочая частка сахі, сеялкі. **24.** Буйны горад у Швейцарыі. **25.** Кароткая аповесць. **26.** Дрэва; усходні платан. **28.** Вялікая ..., або Прачыстая. Адна з назваў свята ўраджаю, якое адзначалі 28 жніўня.

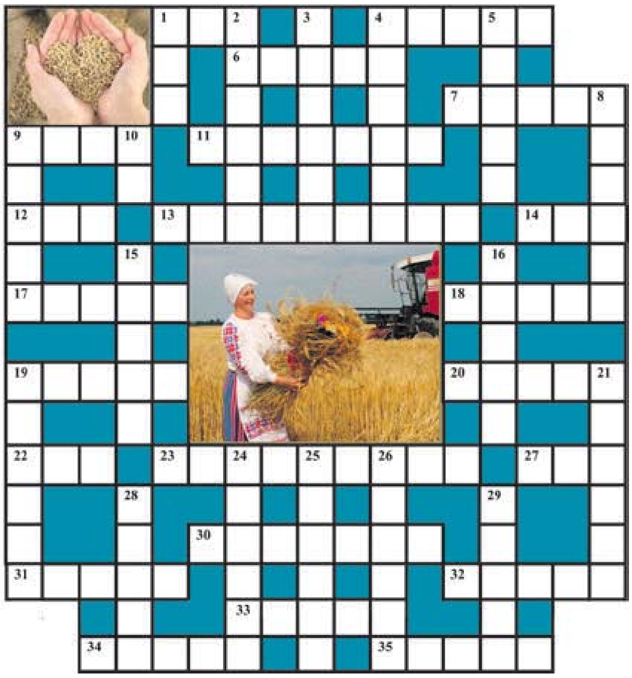

29. Дзе гаспадар ходзіць, там ... родзіць (*прык.*).

Склаў Лявон ЦЕЛЕШ, *г. Дзяржынск.*

ПРАВЕРЦЕ, КАЛІ ЛАСКА, АДКАЗЫ

Па гарызанталі: 1. Два. **4.** Сонца. **6.** Слова. **7.** Колас. **9.** Піва. **11.** Ураджай. **12.** Аер. **13.** Гаспадыня. **14.** Пот. **17.** Адзін. **18.** Песня. **19.** Копка. **20.** Запас. **22.** Лес. **23.** Зажыначкі. **27.** Кош. **30.** Жнівень. **31.** Адвал. **32.** Змрок. **33.** Велюр. **34.** Бабка. **35.** Агляд.

Па вертыкалі: 1. Дуб. **2.** Асірыс. **3.** Коўдра. **4.** Сахаты. **5.** Цнота. **8.** Статуя. **9.** Праца. **10.** Ар. **15.** Ніўка. **16.** Бераг. **19.** Каляда. **21.** Сашнік. **24.** Жэнева. **25.** Навела. **26.** Чынара. **28.** Спажа. **29.** Зямля.

СЁННЯ

Месяц

Апошняя квадра 19 жніўня.
Месяц у сузор'і Ільва.

Сонца

	Усход	Заход	Даўжыня дня
Мінск —	6.07	20.14	14.07
Віцебск —	5.54	20.07	14.13
Магілёў —	5.57	20.05	14.08
Гомель —	5.57	19.58	14.01
Гродна —	6.22	20.29	14.07
Брэст —	6.26	20.26	14.00

Імяніны

Пр. *Аляксея, Васіля, Іпаліта, Максіма, Мікалая, Ціхана, Якава.*
К. *Люцыі, Марыі, Тэрэзы, Віктара, Канстанціна.*

Фота Настассі ГРУК.

ЗАЎТРА

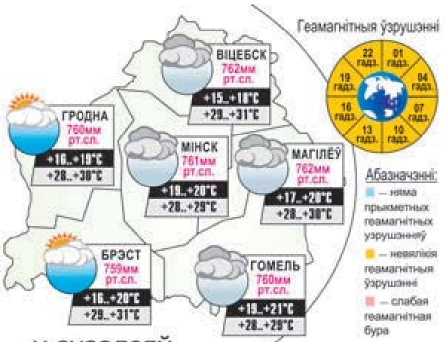

...у суседзяў

ВАРШАВА +32..+34°С	КІЕЎ +31..+33°С	РЫГА +29..+31°С
ВІЛЬНЮС +29..+31°С	МАСКВА +32..+34°С	С.-ПЕЦЯРБУРГ +24..+26°С

Даты | Падзеі | Людзі

26 ЖНІЎНЯ

У краіне

Праваслаўныя вернікі адзначаюць свята Мінскай цудатворнай іконы Божай Маці. Паводле легенды, яна была знойдзена ў водах Свіслачы 26 жніўня 1500 года і пастаўлена ў замкавай царкве мінскіх князёў. Пасля за цуды, выяўленыя абразом, вернікі перанеслі яе ў існаваўшую тады ў Мінску царкву нараджэння Прасвятой Багародзіцы. З тых часоў на працягу пяці стагоддзяў абраз засцерагаў горад і яго насельнікаў ад бед і пошасцяў. Паводле ацэнкі экспертаў, Мінская ікона Божай Маці, верагодна, была выканана яшчэ ў дамангольскую эпоху, і па сваёй культурнай і гістарычнай значнасці стаіць у адным шэрагу з такімі шэдэўрамі, як «Троіца» Андрэя Рублёва.

1880 год — нарадзіўся Гіём Апалінэр (Вільгельм Апалінарый Кастравіцкі), французскі паэт. Род паэта беларускага паходжання — Кастравіцкія валодалі маёнткам Дарашковічы пад Навагрудкам. Пасля паўстання 1863—1964 гадоў маёнтак быў канфіскаваны, дзед Гіёма эміграваў у Італію, там і прайшлі дзяцінства і юнацтва паэта. З 1899 года Апалінэр у Парыжы. Літаратурную дзейнасць пачаў у 1901 годзе. У многіх творах паэта прасочваецца духоўная сувязь з радзімай продкаў (раман «Жанчына ў крэсле», апавяданне «Сустрэча ў Празе» і іншае). Пры жыцці выйшлі зборнікі «Алкаголь. Вершы», «Каліграмы. Вершы Вайны і Міру» і некаторыя іншыя. Шырокую вядомасць атрымаў раман Апалінэра «Жанчына». На беларускую мову творы паэта пераклала Э. Агняцвет (зборнік «Зямны акіян»).

1933 год — прынята пастанова СНК БССР «Аб зменах і спрашчэнні беларускага правапісу».

1945 год — у Мінску ў адпаведнасці з Пастановай Дзяржаўнага камітэта абароны СССР на базе аўтазборачнага завода пачата будаўніцтва Мінскага аўтамабільнага завода.

У свеце

1498 год — 23-гадовы Мікеланджэла атрымаў заказ на стварэнне скульптурнай групы для сабора святога Пятра ў Рыме. «П'ета», або «Аплакванне Хрыста».

1743 год — нарадзіўся Антуан Лавуазье, французскі вучоны, заснавальнік сучаснай хіміі.

1768 год — пачатак 1-га кругасветнага плавання англійскага мараплаўца Джэймса Кука. Усяго ён узначальваў тры кругасветныя экспедыцыі па даследаванні Сусветнага акіяна. У час гэтых экспедыцый быў зроблены шэраг геаграфічных адкрыццяў. Дж. Кук абследаваў і нанёс на карту малавядомыя датуль часткі Ньюфаўндленда і ўсходняга ўзбярэжжа Канады, Аўстраліі, Новай Зеландыі, заходняга ўзбярэжжа Паўночнай Амерыкі, Ціхага, Індыйскага і Атлантычнага акіянаў. Дзякуючы той увазе, якую Кук аддаваў картаграфіі, многія са складзеных ім картаў па сваёй дакладнасці і акуратнасці не мелі аналагаў на працягу многіх дзесяцігоддзяў і служылі мараплаўцам аж да другой паловы XIX стагоддзя.

1789 год — у Францыі прынята Дэкларацыя правоў чалавека і грамадзяніна, дакумент, які заклаў асновы буржуазнага права ў Еўропе.

1883 год — наймагутнейшае вывяржэнне вулкана Кракатау ў Інданезіі пакрыла попелам плошчу звыш 800 тыс. км² і выклікала цунамі, ад якога на астравах Ява і Суматра загінула каля 36 тысяч чалавек.

Так гаварыў...

ДЖОН ЛОК:

«Ад правільнага выхавання дзяцей залежыць дабрабыт усяго народа».

ЗВЯЗДА БЕЛАРУСКАЯ ГАЗЕТА

ЗАСНАВАЛЬНІКІ: Савет Рэспублікі Нацыянальнага сходу Рэспублікі Беларусь, Палата прадстаўнікоў Нацыянальнага сходу Рэспублікі Беларусь, Савет Міністраў Рэспублікі Беларусь

Выдавец — Рэдакцыйна-выдавецкая ўстанова «Выдавецкі дом «Звязда».

Рэгістрацыйнае пасведчанне нумар 2 ад 17 лютага 2009 года, выдадзенае Міністэрствам інфармацыі Рэспублікі Беларусь.

Дырэктар — галоўны рэдактар КАРЛЮКЕВІЧ Аляксандр Мікалаевіч.

АДРАС: 220013, г. Мінск, вул. Б. Хмяльніцкага, 10а.

ТЭЛЕФОНЫ Ў МІНСКУ: прыёмная – 311 17 13 (тэл./факс); аддзелаў: пісьмаў — 311 17 44, маркетынгу — 263 66 73, бухгалтэрыі — 311 17 16.

прыём рэкламы тэл./факс: 311 17 27, e-mail: reklama@zviazda.by

Матэрыялы, пазначаныя гэтым значком, носяць рэкламны характар. Адказнасць за змест рэкламы несуць рэкламадаўцы.

Аўтары апублікаваных матэрыялаў нясуць адказнасць за падбор і дакладнасць фактаў. Іх меркаванні не заўсёды супадаюць з меркаваннем рэдакцыі. Рэдакцыя па сваім меркаванні адбірае і публікуе адрасаваныя ёй пісьмы. Передрук матэрыялаў, апублікаваных у «Звяздзе», толькі з дазволу рэдакцыі.

www.zviazda.by

e-mail: info@zviazda.by

(для зваротаў): zvarot@zviazda.by

Газета аддрукавана ў Рэспубліканскім унітарным прадпрыемстве «Выдавецтва «Беларускі Дом друку». ЛП № 02330/106 ад 30.04.2004. 220013, Мінск, праспр. Незалежнасці, 79/1. Выходзіць 5 разоў на тыдзень.

Тыраж 14.804. Індэкс 63850. Зак. № 1862.

Нумар падпісаны ў 19.30 25 жніўня 2022 года.

М 1 2 3 4 5 6 7 8 9 10 11 12
П 1 2 3 4 5 6 7 8 9 10 11 12