СЮЖЭТЫ ПА-ЗА ЧАСАМ 5

ПАЛІВАЦЬ НЕ ТРЭБА: ЧАКАЮЦЦА ДАЖДЖЫ 16

Выдаецца з 9 жніўня 1917 г.

Родная газета на роднай мове

ЗВЯЗДА

+TV ПРАГРАМА

21 ЛІПЕНЯ 2023 г. ПЯТНІЦА № 139 (30019)

ЦЫТАТА ДНЯ

Наталля КАЧАНАВА, Старшыня Савета Рэспублікі:

«Мы павінны зрабіць усё для таго, каб людзі ў нашай краіне ўсюды адчувалі клопат пра сябе. Гэта самае галоўнае ў рабоце са зваротамі грамадзян. Іншага не дадзена. Мы вялікую работу праводзім у краіне для таго, каб зрабіць жыццё нашых людзей лепшым. Таму што гэта асноўнае патрабаванне нашага Прэзідэнта. Ён заўсёды кажа: галоўнае для нас — народ. Вядома, фармалізму ў такой рабоце нельга дапускаць. Яна праводзіцца не толькі для таго, каб вырашыць канкрэтныя пытанні канкрэтнага чалавека, а яшчэ і для таго, каб мы вылучылі праблемы, найбольш характэрныя для таго ці іншага рэгіёна нашай краіны. Мяне вельмі парадавала, што людзі прыходзяць не са сваімі асабістымі пытаннямі, а з пытаннямі, якія датычацца ўсёй краіны. Гэта дарагога варта. Гэта значыць людзі давяраюць уладзе, ідуць са сваімі прапановамі, пажаданнямі. І з людзьмі мы павінны працаваць вельмі адказна».

КОРАТКА

- **Беларускі педатрад выехаў на работу ў Татарстан.**
- Паслугамі БЧ скарысталася больш як 7 тысяч гасцей «Славянскага базару».
- **БРСМ і Усерасійскі студэнцкі корпус ратавальнікаў падпісалі пагадненне аб супрацоўніцтве.**

КАПІТАН ХЛЕБНАГА ПРАСТОРУ

Фота БелТА.

Камбайнер сельгаспрадпрыемства «Бародзічы» Зэльвенскага раёна Уладзімір АРХІП першы на Гродзеншчыне намалаціў звыш тысячы тон збожжа новага ўраджаю. «Да выніку не імкнуўся, хоць чалавек азартны, — прызнаўся механізатар. — Не першы раз займаю месцы і па гаспадарцы, і па раёне. Проста камбайн не падводзіў, плошчы былі, надвор'е, адвозка таксама і ўраджайнасць. Нядрэнны азімы ячмень у нас сёлета, і рапс таксама нядрэнны». Навіну аб тым, што ён першы ў вобласці пераадолеў тысячны рубеж, Уладзімір Архіп даведаўся, зразумела, на рабоце. Важнасць уборачнай разумеюць і ў сям'і. На жніве мужчыну падтрымліваюць самыя блізкія — жонка, дачка, сын. Аб сакрэце поспеху Уладзімір Архіп кажа стрымана і проста: «Важна працаваць, своечасова абслужыць тэхніку і глядзець за ёй, а ўсё астатняе прыйдзе».

Прыёмная кампанія

Фларысты, рэстаўратары, спецыялісты па інфармацыйнай бяспецы

Каледжы прапануюць абітурыентам новыя магчымасці для прафесійнага выбару

20 ліпеня ў краіне распачаўся прыём дакументаў ад абітурыентаў, якія паступаюць на ўзровень сярэдняй спецыяльнай адукацыі. Прыёмная кампанія ў ССНУ будзе доўжыцца месяц.

Трэба мець на ўвазе, што паводле новай рэдакцыі Кодэкса аб адукацыі ўсе навучальныя ўстановы, якія рэалізоўваюць праграмы прафесійна-тэхнічнай і сярэдняй спецыяльнай адукацыі, перайшлі на адзіны від установы адукацыі — цяпер гэта каледж. Сёння ў краіне іх налічваецца 229. Акрамя таго, быў уведзены новы класіфікатар спецыяльнасцяў і кваліфікацый. Гэта важны дакумент, у якім перагледжаны найменні спецыяльнасцяў, унесены новыя, а нейкія страцілі сваю актуальнасць і былі выключаны.

СТАР. 3

Разумныя грошы

ДЭПАЗІТЫ НА РОЗНЫ ГУСТ

Уклады ў рублях больш выгадныя

Кожны мае разумець — грошы не павінны ляжаць без справы. Калі ў вас ёсць нейкія зберажэнні — іх трэба прымусіць прыносіць прыбытак. Найбольш простым і ў той жа час вельмі эфектыўным інструментам з'яўляюцца банкаўскія ўклады або, як іх яшчэ называюць, дэпазіты. Што трэба ведаць пра ўклады перад тым, як прыступіць да выбару прадукту? Уклады ў беларускіх рублях адрозніваюцца высокімі стаўкамі — яны робяцца такімі для таго, каб абараніць вашы зберажэнні ад інфляцыі. Уклады ў замежнай валюце не прынясуць вялікага даходу, але пацешаць стабільнасцю. Такім чынам, працэнтныя стаўкі па ўкладах у рублях могуць прынесці добры прыбытак, калі падысці да справы з розумам. А дэпазіты ў валюце засцерагаюць ад дэвальвацыі, праўда — не заўсёды.

СТАР. 4

ISSN 1990 — 763X

23139

9 771990 763008

Жніва-2023

Намалочана каля 610 тысяч тон збожжа новага ўраджаю

Як паведамілі ў Міністэрстве сельскай гаспадаркі і харчавання, паводле даных на 20 ліпеня, збожжавыя і зернебабовыя культуры (без кукурузы, грэчкі, проса) убраны на 175,2 тысячы гектараў, або 8,85 працэнта ад плана. Намалочана 610 тысяч тон збожжа пры сярэдняй ураджайнасці 34 цэнтнеры з гектара.

Азімы ячмень убраны на 143,4 тысячы гектараў (93,6 працэнта ўборачнай плошчы), намалочана 500 тысяч тон пры сярэдняй ураджайнасці 34,9 ц/га. Азімага рапсу на збожжы ўбрана 79,1 тысячы гектараў (23,8 працэнта ўборачнай плошчы), намалочана 171,2 тысячы тон пры сярэдняй ураджайнасці 21,7 ц/га.

Лён выцераблены на 8,35 тысячы гектараў, што складае 19,1 працэнта ўборачнай плошчы. Нарыхтавана 353,4 тысячы тон сена — 36,7 працэнта да плана, каля 8 мільёнаў тон сенажу — 58,1 працэнта (у тым ліку ў палімерную ўпакоўку 258,5 тысячы тон), 351,4 тысячы тон збожжасенажу і 197,1 тысячы тон сіласу.

Усяго сёлета плануецца атрымаць з траў 9,6 мільёна тон кармавых адзінак. Да гэтага часу нарыхтавана 26,6 працэнта ад плана.

ГОСЦІ НА ПАРОГ — КАРАВАЙ НА СТОЛ

Хлебапякарная вытворчасць — адна з вядучых галін харчовай прамысловасці Беларусі, якая пастаянна развіваецца. Хлеб і хлебабулачныя вырабы з'яўляюцца прадуктамі штодзённага попыту, адыгрываюць важную ролю ў забеспячэнні харчовай незалежнасці і бяспекі краіны. Такую думку выказала намеснік начальніка галоўнага ўпраўлення перапрацоўчай прамысловасці Міністэрства сельскай гаспадаркі і харчавання Ірына БАРАНЦЭВІЧ.

Па яе словах, у хлебапякарнай галіне 65 % займаюць прадпрыемствы сістэмы Мінсельгасхарча, каля 20 % — «Мінскхлебпрама», каля 15 % — «Белкаапсаюза». У спажывецкай кааперацыі дзейнічае 55 хлебапякарных прадпрыемстваў, размешчаных у райцэнтрах і сельскай мясцовасці, шэсць арганізацый «Мінскхлебпрама» знаходзіцца ў сталіцы. У галіне занята каля 1 тысячы чалавек.

Унутраны рынак сёння цалкам забяспечаны айчыннай хлебабулачнай прадукцыяй. Асартымент налічвае звыш дзвюх тысяч найменняў, і ён не змяншаецца. Хлебапёкі штогод распрацоўваюць новыя віды прадукцыі, актыўна працуюць з дзяржаўным прадпрыемствам «Белтэхнахлеб». Карыстаюцца попытам дыетычныя, спецыялізаваныя вырабы для розных груп і ўзростаў насельніцтва: цяжарных жанчын, спартсменаў, пажылых людзей. Распрацаваны такія перспектыўныя кірункі, як замарожаныя вырабы, кансерваваныя спіртам, падвергнутыя цеплавой стэрылізацыі. На заводах укараняюцца новыя сучасныя тэхналогіі, якія дазваляюць павялічыць тэрмін захоўвання заварнога хлеба з 96 сутак да трох месяцаў і пры гэтым выключыць прымяненне хімічных кансервантаў і дабавак.

— Гэта экспартны патэнцыял, хлебабулачныя вырабы можна прапаноўваць у іншыя краіны, — лічыць Ірына Баранцэвіч.

Як адзначыла Ірына Алегаўна, цяпер усе хлебапякарныя камбінаты высокамеханізаваныя. Тут заменены тэхналагічнае абсталяванне, упаковачныя лініі на сучасныя аўтаматычныя, паўаўтаматычныя. Штогод працягваецца мадэрнізацыя. Эстэтыка вытворчасці на заводах на высокім узроўні. Гэта дазваляе выпрабляць прадукцыю высокай якасці. З задавальненнем спажываюць беларускія хлебабулачныя вырабы за мяжой — экспарт з кожным годам павялічваецца.

— «Белкаапсаюз» з'яўляецца адным з найбуйнейшых вытворцаў хлебабулачнай прадукцыі ў Беларусі. Заводы сістэмы спажыўкааперацыі займаюць больш за 15 працэнтаў айчыннага каравая, — паведаміла **намеснік начальніка ўпраўлення прамысловасці, якасці і стандартызацыі Беларускага рэспубліканскага саюза спажывецкіх таварыстваў Таццяна КАСЯКОВА**. — Дзякуючы прафесіяналізму работнікаў хлебазаводы і пякарні «Белкаапсаюза» выпускаюць шырокі асартымент прадукцыі, які пастаянна пашыраецца і абнаўляецца. Без гэтага нельга ўтрымаць пастаянных пакупнікоў і прыцягнуць новых.

Вырабляецца хлебабулачная, кандытарская, снэкавая прадукцыя з функцыянальнымі дабаўкамі — збожжавымі сумесямі, вотруб'ем, кукурузнай або грачанай мукой, сухафруктамі.

— Многія віды хлебабулачных вырабаў спажыўкааперацыі сталі брэндам. Напрыклад, хлеб фармавы, які пакупнікі называюць «цаглінка». Наладжана вытворчасць хлеба подавага і заварнога, жытнёва-пшанічнага. Шырокі выбар булачных вырабаў: батоны, багеты, хлеб тоставы, плецяныя і вітыя булачныя, здобныя дробнаштучныя вырабы з рознымі начынкамі, пірагі, караваі, сарты хлеба з чарнаслівам, разынкамі, арэхамі, сухафруктамі, а таксама хлеб з салам і часнаком, — канстатавала Таццяна Іванаўна.

Прыйшліся даспадобы спажыўцам хлябы подавыя заварныя «Нарач», «Браслаўскі», «Чэрвеньскі», «Чабарок», «Вясёлкавы» з сухафруктамі, «Мядовы» з соладам, а таксама булачныя вырабы: батон «Каласковы», пляцёнка «Сонечная», пірагі «Асалода», казінакі «Фларэнта», мучныя прысмакі «Госці на парог», «Грыбы па-хойніцку».

Хлебабулачную прадукцыю «Белкаапсаюза» можна адрозніць на паліцах магазінаў па маркіроўцы «Каласок», «Ежа без шкоды». Хлеб ды розныя прысмакі можна таксама набыць у крамах каля хлебапякарных заводаў «Гарачы хлеб». Іх у сістэме налічваецца 40.

«Белкаапсаюз» дастаўляе прадукцыю нават у крамы самых аддаленых вёсак асабістым транспартам — 556 машынамі.

Таццяна ЛАЗОЎСКАЯ.

Прагназуюць рост аб'ёмаў вытворчасці і прыбыткі

Кіраўнікі прадпрыемстваў Беларусі прагназуюць далейшы рост аб'ёмаў вытворчасці, попыту і прыбытку, паведамілі ў прэс-службе Міністэрства эканомікі.

«Кан'юнктурнае апытанне кіраўнікоў прамысловых прадпрыемстваў, праведзенае Навукова-даследчым эканамічным інстытутам Мінэканомікі ў чэрвені, зафіксавала перавагу пазітыўных настрояў топ-менеджараў. Больш за 80 працэнтаў апытаных распавяло аб павелічэнні (41 працэнт) або захаванні на ранейшым узроўні аб'ёмаў вытворчасці ў чэрвені. Кожны трэці адзначыў рост попыту на сваю прадукцыю. Таксама расце занятасць. Практычна 90 працэнтаў кіраўнікоў паведамілі аб захаванні або росце колькасці работнікаў», — расказалі ў Мінэканоміі.

Акцэнты

САНКЦЫІ ЗАБЯСПЕЧЫЛІ МАГІЛЁЎСКІ ЗАВОД САМЫМ ВЫСОКІМ ПОПЫТАМ

Перыяд санкцыйнага ціску забяспечыў Магілёўскі аўтамабільны завод імя С. М. Кірава (філіял ААТ «БелАЗ» — кіруючая кампанія холдынга «БелАЗ-Холдынг») самым высокім попытам на іх прадукцыю за апошнія некалькі гадоў. Аб гэтым распавёў дырэктар філіяла Аляксандр МОНІЧ падчас рабочай сустрэчы з памочнікам Прэзідэнта — інспектарам па Магілёўскай вобласці Леанідам МАРТЫНЮКОМ, паведаміла БелТА.

Памочнік Прэзідэнта — інспектар па Магілёўскай вобласці азнаёміўся з вытворчымі магутнасцямі завода. Ён адзначыў, што санкцыі, якія павінны былі негатыўна паўплываць на розныя галіны нашага жыцця, прынеслі больш карысці, чым шкоды. «Работа эканомікі і прадпрыемстваў у перыяд санкцыйнага ціску накладвае свой адбітак. Даводзіцца прыкладаць больш намаганняў, каб заставацца запатрабаванымі ў сваіх партнёраў, каб заваёўваць новыя рынкі збыту. І мы бачым на прыкладзе магілёўскага завода, што развіццё тут не спыняецца. Якасная тэхніка карыстаецца попытам, магутнасці загружаныя. Калі ёсць магчымасць выкарыстоўваць існуючыя ўмовы на карысць, гэта трэба рабіць. Прытым важна разумець, што асноўныя заходнія канкурэнты адсутнічаюць часова і гэты перыяд можа скончыцца. Час нельга ўпускаць, неабходна развівацца і падладжвацца пад бягучыя ўмовы, выкарыстоўваючы іх з максімальнай выгадай», — падкрэсліў Леанід Мартынюк.

Магілёўскі завод спецыялізуецца на вытворчасці і выпуску аўтамабільнай тэхнікі з 1958 года. Адзін з напрамкаў дзейнасці прадпрыемства — распрацоўка і ўкараненне ў дробнасерыйную вытворчасць тэхнікі для работ у шахтах. Эканамічныя паказчыкі за першае паўгоддзе дэманструюць рост. «Аб'ём вытворчасці склаў 132 працэнты. Аб'ём экспарту — 200 працэнтаў. Аб'ёмы растуць, завод у частцы вытворчасці машын загружаны поўнасцю, — адзначыў дырэктар філіяла. — Санкцыйны ціск, які ажыццяўляецца на Расійскую Федэрацыю, забяспечыў наша прадпрыемства самым высокім попытам за апошнія некалькі гадоў. Для нас гэта — акно магчымасцяў. Але разам з тым мы разумеем, што такі перыяд не будзе доўжыцца пастаянна, таму выкарыстоўваем адкрытыя магчымасці максімальна».

У планах на прадпрыемстве — мадэрнізацыя ліцейнай і механазборачнай вытворчасці. Ужо завяршаецца праект па ўзвядзенні фарбавальнага комплексу. Гэта ў перспектыве дасць магчымасць нарасціць аб'ёмы вытворчасці.

Добрая навіна

З дапамогай мабільнага дадатку дарога становіцца прасцейшай

А продаж электронных білетаў узрос амаль на 20 %

Пасажыры Беларускай чыгункі (БЧ) за першае паўгоддзе афармілі праз інтэрнэт больш за 3,86 мільёна электронных білетаў на цягнікі з нумараванымі месцамі і больш за 1,1 мільёна білетаў на цягнікі з ненумараванымі месцамі (гарадскіх ліній і рэгіянальных ліній эканамічнага класа).

Як паведамілі «Звяздзе» ў прэс-цэнтры БЧ, папулярнасць лічбавых тэхналогій у пасажыраў пастаянна павялічваецца. Найбольш актыўны прырост назіраецца ў сегменце электронных білетаў на цягнікі з нумараванымі месцамі. Па выніках першага паўгоддзя 74,4 % білетаў на цягнікі міжнародных, міжрэгіянальных ліній і рэгіянальных ліній бізнес-класа набылі на сайце pass.rw.by і з дапамогай мабільнага дадатку «БЧ. Мой цягнік». Для параўнання, у мінулым годзе доля продажаў электронных білетаў на цягнікі з нумараванымі месцамі складала 57 %.

У апошні час Беларуская чыгунка кардынальным чынам удасканальвае беспаперовыя тэхналогіі і дыстанцыйныя сэрвісы, такім чынам імкнучыся зрабіць іх максімальна простымі, даступнымі і зручнымі.

Сяргей КУРКАЧ.

Фларысты, рэстаўратары, спецыялісты па інфармацыйнай бяспецы

*(Заканчэнне.
Пачатак на 1-й стар.)*

Што датычыцца правілаў прыёму, то ў сёлетнюю ўступную кампанію выпускнікі 9-х і 11-х класаў будуць залічвацца па конкурсе сярэдняга бала дакумента аб адукацыі. Раней, нагадаем, адзінаццацікласнікі здавалі ЦТ. Праўда, змены не закрануць творчыя спецыяльнасці, а таксама прафесіі, звязаныя з фізічнай культурай і спортам. У такіх выпадках (акрамя сярэдняга бала атэстата) абітурыенты па-ранейшаму будуць здаваць і ўступныя іспыты. Гэта спецыфіка адбору таленавітых дзяцей.

План прыёму на ўзровень сярэдняй спецыяльнай адукацыі складае 39,6 тысячы чалавек, з іх 27,4 тысячы будуць навучацца за кошт бюджэтных сродкаў. На 12,5 працэнта быў павялічаны прыём на аснове агульнай базавай адукацыі.

Пералік спецыяльнасцяў у каледжах пераглядаецца штогод. Набор па нейкіх закрываюць ці, наадварот, адначляюць. Гэта звязана з бягучай патрэбай базавых прадпрыемстваў у рэгіёнах у канкрэтных кадрах. У цэлым па краіне 24 установы адукацыі, што рэалізоўваюць адукацыйныя праграмы сярэдняй спецыяльнай адукацыі, пашырылі пералік спецыяльнасцяў, па якіх будуць ажыццяўляць падрыхтоўку.

Адкрываюцца таксама і новыя спецыяльнасці. Так, у філіяле БДУІР «Мінскі радыётэхнічны каледж» упершыню ў краіне на ўзроўні сярэдняй спецыяльнай адукацыі адкрыецца спецыяльнасць «Тэхнічнае забеспячэнне інфармацыйнай бяспекі» з атрыманнем кваліфікацыі «Тэхнік па інфармацыйнай бяспецы».

Спецыяліст па інфармацыйнай бяспецы — адна з ключавых прафесій, запатрабаваных на рынку працы, бо амаль кожная арганізацыя сёння сутыкаецца з праблемай інфармацыйных пагроз і, як вынік, задачай гарантавання бяспекі даных. Пастаянна ўдасканальваюцца тэхналогіі абароны баз даных, але ўразлівасць абароны не толькі не змяншаецца, а ўвесь час расце. Выпускнікі дадзенай спецыяльнасці будуць маніторыць сістэмы інфармацыйнай бяспекі, устанаўліваць неабходныя тэхнічныя і праграмныя сродкі абароны, ажыццяўляць пошук магчымых каналаў уцечак даных, устаноўку, настройку і абслугоўванне тэхнічных і праграмна-апаратных сродкаў абароны інфармацыі. Спектр прадпрыемстваў, якія выказалі зацікаўленасць у выпускніках гэтай спецыяльнасці, дастаткова шырокі — ад банкаў да кампаній-рэзідэнтаў ПВТ, бо сёння любая арганізацыя сутыкаецца з праблемай інфармацыйных пагроз, таму спецыяльнасць надзвычай запатрабаваная. Раней атрымаць яе можна было толькі на ўзроўні вышэйшай адукацыі, але ўзнікла патрэба адкрыць падрыхтоўку і на ўзроўні сярэдняй спецыяльнай адукацыі.

Таксама ў Мінскім радыётэхнічным каледжы будзе праводзіцца набор на базе адзінаццаці класаў на дыстанцыйную форму навучання па спецыяльнасці «Распрацоўка і суправаджэнне праграмнага забеспячэння інфармацыйных сістэм» (тэрмін навучання складзе два гады дзесяць месяцаў). Нагадаем, што дыстанцыйная форма навучання была замацаваная ў новай рэдакцыі Кодэкса аб адукацыі.

На фоне бурнага развіцця ў краіне мікраэлектронікі ААТ «Інтэграл» — кіруючая кампанія холдынга» выказала зацікаўленасць у заказе большай колькасці спецыялістаў для мікраэлектроннай прамысловасці, таму на спецыяльнасць «Вытворчасць вырабаў мікра- і нанаэлектронікі» ў бягучым годзе ў Мінскім радыётэхнічным каледжы будзе павялічаны набор — да 60 чалавек. Прычым на «Інтэграле» зацікаўленыя ў мэтавай падрыхтоўцы па згаданай спецыяльнасці, каб гарантавана атрымаць праз некалькі гадоў патрэбных спецыялістаў.

У Індустрыяльна-педагагічным каледжы РІПА таксама адкрываецца новая спецыяльнасць «Будаўніцтва і эксплуатацыя энергаэфектыўных будынкаў». Набор будзе весціся на аснове базавай адукацыі, а тэрмін навучання складзе тры гады дзесяць месяцаў.

У Мінскім дзяржаўным каледжы рамесніцтва і дызайну імя М. Кедышкі распачнецца падрыхтоўка фларыстаў. Набіраць на такі кірунак будуць як на ўзровень прафесійна-тэхнічнай, так і сярэдняй спецыяльнай адукацыі. «Фларыстычны дызайн» — абсалютна новая прафесія ў нашай краіне. На гэту прафесію зараз вялікі попыт, паўсюдна патрабуюцца кампетэнтныя спецыялісты. Сёння надзвычай запатрабаванае дэкаратыўнае кветкавае афармленне розных памяшканняў, сацыяльных і культурных мерапрыемстваў, прэзентацый, вяселляў, фармальных і нефармальных сустрэч. Асноўныя заказчыкі кадраў — Мінскі парнікова-цяплічны камбінат, галоўнае гаспадарчае ўпраўленне Кіраўніцтва спраў Прэзідэнта Рэспублікі Беларусь і «Ружы.бел»

Спецыяліст чацвёртага разраду ўмее вырабляць круглыя, каскадныя, сіметрычныя букеты з жывых зрэзаных кветак і іншага расліннага матэрыялу ў спіральнай і паралельнай тэхніцы, кветкавыя кампазіцыі на фларыстычнай губцы. Фларыст пятага разраду будзе ствараць дэкаратыўныя структурныя букеты з жывых зрэзаных кветак, сухацвету, штучных кветак і іншага расліннага матэрыялу нестандартных формаў, з вялікай колькасцю зеляніны і дэкаратыўных элементаў са штучных і натуральных матэрыялаў, кветкавыя кампазіцыі нестандартных формаў, аксесуары.

Абітурыентам, якія паступаюць на ўзровень прафесійна-тэхнічнай адукацыі, здаваць нічога не трэба. Да ўвагі бярэцца толькі сярэдні бал дакумента аб адукацыі. Калі малады чалавек першапачаткова жадае атрымаць больш высокую кваліфікацыю і мае намер падаваць дакументы на ўзровень сярэдняй спецыяльнай адукацыі, то яму, акрамя прад'яўлення атэстата, трэба будзе вытрымаць яшчэ і творчы экзамен.

Таксама Мінскі дзяржаўны каледж рамесніцтва і дызайну імя М. Кедышкі ўпершыню будзе ажыццяўляць набор па спецыяльнасці «Абслуговая праца. Выяўленчая творчасць». Згаданы кірунак навучання прыцягальны для дзяўчат — будучых настаўніц працы і малявання ў пачатковых класах.

Спецыяльнасць «Рэстаўрацыйна-аднаўленчыя работы» з прысваеннем кваліфікацыі «Рэстаўратар дэкаратыўна-мастацкіх расфарбовак» адкрыецца ў Мінскім дзяржаўным каледжы тэхнікі і тэхналогій будаўніцтва, «Дызайн мультымедыя» — у Мінскім дзяржаўным мастацкім каледжы імя А. Глебава, «Выраб аптычных прыбораў» — у Мінскім дзяржаўным каледжы аўтамабілебудавання.

У рэгіёнах на ўзроўні сярэдняй спецыяльнай адукацыі таксама з'явяцца спецыяльнасці, новыя для канкрэтных каледжаў і актуальныя для рынку працы. Установы адукацыі разам з заказчыкамі кадраў імкнуцца ўлічваць запатрабаванні часу і запыты абітурыентаў, прапаноўваючы навінкі, якія адносяцца да самых розных сфер дзейнасці.

Напрыклад, у Віцебскім дзяржаўным тэхналагічным каледжы будзе весціся набор па спецыяльнасцях «Распрацоўка і суправаджэнне вэб-рэсурсаў» з прысваеннем кваліфікацыі «Тэхнік-праграміст» і «Тэхнічнае забеспячэнне інфармацыйнай бяспекі» (кваліфікацыя «Тэхнік па інфармацыйнай бяспецы»). У Віцебскім дзяржаўным індустрыяльна-тэхналагічным каледжы з'явіцца «Мадэляванне, канструяванне і тэхналогія швейных вырабаў», дзе стануць рыхтаваць мадэльераў-канструктараў. У Аршанскім дзяржаўным політэхнічным каледжы — «Будаўніцтва будынкаў і збудаванняў» (можна будзе стаць тэхнікам-будаўніком).

Абітурыенты, якія паступаюць пасля дзявятага класа ў сярэднія спецыяльныя навучальныя ўстановы на дзённую форму атрымання адукацыі за кошт сродкаў бюджэту, падаюць дакументы з 20 ліпеня да 3 жніўня, на платную дзённую форму — з 20 ліпеня да 14 жніўня. Абітурыентам дзённай формы атрымання адукацыі, што паступаюць на платную форму навучання на спецыяльнасці, дзе трэба здаваць уступны іспыт, дакументы трэба падаць да 3 жніўня.

Выпускнікам 11-х класаў і ўстаноў прафтэхадукацыі, якія паступаюць на вочную (дзённую, вячэрнюю), дыстанцыйную або завочную форму атрымання адукацыі за кошт сродкаў бюджэту, неабходна прадставіць дакументы з 20 ліпеня да 12 жніўня, платнікам — з 20 ліпеня да 20 жніўня. Калі ж пры паступленні прадугледжаны ўступны экзамен, то і платнікі падаюць дакументы да 12 жніўня.

Уступныя іспыты ў ССНУ на дзённую форму атрымання сярэдняй спецыяльнай адукацыі на аснове агульнай базавай адукацыі за кошт сродкаў бюджэту і на платнай аснове пройдуць з 4 да 8 жніўня, на вочную (дзённую, вячэрнюю), дыстанцыйную або завочную форму атрымання сярэдняй спецыяльнай адукацыі на аснове агульнай сярэдняй або прафтэхадукацыі за кошт бюджэту і на платнай аснове — з 13 да 15 жніўня.

Залічаць абітурыентаў з агульнай базавай адукацыяй на дзённую форму атрымання адукацыі на бюджэт да 10 жніўня, платнікаў — да 16 жніўня. На аснове агульнай сярэдняй або прафтэхадукацыі залічэнне на дзённую бюджэтную форму навучання адбудзецца да 16 жніўня. На дзённай, дыстанцыйнай або завочнай форме атрымання адукацыі на платнай аснове на аснове агульнай сярэдняй і прафесійна-тэхнічнай адукацыі апошні дзень залічэння — 21 жніўня.

Аб дадатковым наборы на бюджэтныя месцы, што засталіся вакантнымі пасля залічэння, абітурыенты з агульнай базавай адукацыяй, якія паступаюць на дзённую форму атрымання адукацыі, павінны быць праінфармаваныя не пазней за 11 жніўня. Абітурыенты з агульнай сярэдняй або прафтэхадукацыяй даведаюцца аб вакантных месцах не пазней за 17 жніўня.

Надзея НІКАЛАЕВА.

ШТО Ў СВЕЦЕ РОБІЦЦА

У Багдадзе сотні дэманстрантаў захапілі і падпалілі пасольства Швецыі

Сотні дэманстрантаў захапілі штурмам пасольства Швецыі ў Багдадзе, узлезлі на яго сцены і падпалілі ў знак пратэсту супраць чаканага спалення Карана ў Стакгольме. Аб гэтым паведаміла агенцтва Reuters. Адзначаецца, што ніхто з супрацоўнікаў дыпламатычнага прадстаўніцтва не пацярпеў. Міністэрства замежных спраў Швецыі пацвердзіла інфармацыю аб нападзе на пасольства, асудзіўшы яго і падкрэсліўшы, што ўлады Ірака павінны абараняць дыпламатычныя прадстаўніцтвы. Міністэрства замежных спраў Ірака выступіла з заявай, якая асуджае напад, паведаміла Associated Press. «Урад Ірака даручыў кампетэнтным органам бяспекі правесці тэрміновае расследаванне і прыняць неабходныя меры бяспекі, каб раскрыць абставіны інцыдэнту, вызначыць вінаватых у гэтым акце і прыцягнуць іх да адказнасці ў адпаведнасці з законам», — цытуе агенцтва заяву іракскага МЗС. Раней стала вядома, што шведскія ўлады дазволілі правесці акцыю спалення святой кнігі мусульман Карана і дзяржаўнага сцяга Ірака каля будынка блізкаўсходняй краіны ў Стакгольме.

У Англіі праходзіць найбуйнейшая за дзесяцігоддзе забастоўка ўрачоў

Урачы ў Англіі праводзяць найбуйнейшую за дзесяцігоддзе забастоўку, якая пагражае яшчэ мацней ускладніць становішча ў Нацыянальнай службе аховы здароўя (NHS). Аб гэтым паведаміла ТАСС са спасылкай на Брытанскую медыцынскую асацыяцыю (BMA). Асноўнае патрабаванне ўрачоў, інтарэсы якіх прадстаўляе BMA, зводзіцца да павелічэння акладаў на 35 працэнтаў. Як адзначаюць у прафсаюзе, такое павышэнне павінна кампенсаваць зніжэнне даходаў прадстаўнікоў прафесіі за апошнія 15 гадоў. Раней BMA адхіліла прапанову ўрада аб індэксацыі заробкаў на шэсць працэнтаў, назваўшы яе абразлівай. У Вялікабрытаніі за апошнія восем месяцаў у выніку шматлікіх забастовак медыцынскіх работнікаў было адменена амаль 700 тысяч урачэбных прыёмаў. На фоне забастовак медперсаналу чарга на атрыманне ўрачэбных паслуг узрасла да рэкорднага паказчыка. Згодна з распаўсюджанай статыстыкай, у чарзе знаходзіцца 7,47 мільёна чалавек. Гэта найвышэйшы паказчык з 2007 года, калі пачала весціся такая статыстыка.

У ЗША ўдзельнік латарэі выйграў звыш мільярда долараў

Уладальнік каліфарнійскага білета латарэі Powerball выйграў джэкпот у памеры 1,08 мільярда долараў. Пра гэта паведамляецца на афіцыйным сайце латарэі, паведаміла ТАСС. Імя шчаслівучыка пакуль не паведамляецца. Вядома толькі тое, што білет набылі ў Каліфорніі. Па ўмовах латарэі, пераможца можа разбіць увесь кошт прыза на 30 штогадовых выплат або атрымаць аднаразовую выплату ў памеры 516,8 мільёна долараў. Гэты прыз стаў трэцім па велічыні за час існавання латарэі Powerball. Рэкордны выйгрыш у мінулым годзе склаў 2,04 мільярда долараў.

ДЭПАЗІТЫ НА РОЗНЫ ГУСТ

(Заканчэнне. Пачатак на 1-й стар.)

Эксперты рэкамендуюць не захоўваць усе яйкі (фінансы) у адным кошыку, таму калі вы — шчаслівы ўладальнік зберажэнняў, дыверсіфікуйце свае рызыкі і выбірайце розныя інструменты і розныя банкаўскія ўклады.

ІНФЛЯЦЫЯ І СТАЎКА РЭФІНАНСАВАННЯ

Галоўны вораг грошай — інфляцыя. Менавіта яна абясцэньвае зберажэнні. І хоць візуальна здаецца, што даходы і зберажэнні растуць, на гэтую суму мы можам купіць усё менш тавараў. Калі ж нехта думае, што гэта не датычыцца замежнай валюты, то ён памыляецца. Напрыклад, долар ЗША за перыяд з 1990 года да 2020-га абясцэніўся ў два разы. Гэта значыць, што за 30 гадоў мы б страцілі роўна палову сваіх зберажэнняў у амерыканскай валюце, калі б яна ляжала пад падушкай без справы.

Разгледзім факты. Стаўка рэфінансавання з 28 чэрвеня знізілася да 9,5 % гадавых. А гэта значыць, што ў нас захоўваецца тэндэнцыя запаволення інфляцыйных працэсаў. У маі спажывецкія цэны знізіліся адносна красавіка бягучага года на 0,3 %. На такім фоне паказчык гадавой інфляцыі зменшыўся да 3,7 % з 4,7 % месяцам раней.

Па доларавых дэпазітах стаўкі наогул знізіліся кардынальна. Максімальная стаўка па валютным укладзе на 13 месяцаў у аднаго камерцыйнага банка роўная 2 % гадавых.

Як адзначылі ў прэс-службе Нацбанка, выходзячы з комплекснай ацэнкі сітуацыі ў эканоміцы, фактычнай і чаканай інфляцыі прымаецца рашэнне аб узроўні стаўкі рэфінансавання і тым самым аказваецца ўздзеянне на ўзровень будучай інфляцыі. Кіруючы стаўкай рэфінансавання, галоўны банк краіны ўплывае ў канчатковым выніку на стаўкі па крэдытах і ўкладах для кліентаў банкаў — фізічных і юрыдычных асоб.

НА РОЗНЫЯ ТЭРМІНЫ

Цяпер самыя вялікія стаўкі прадугледжаны па безадзыўных укладах, якія маюць на ўвазе максімальныя тэрміны захоўвання грошай (не менш за два гады). Гэта ўклады з фіксаванай стаўкай даходнасці, якая роўная 12—12,5 % гадавых, таксама ёсць магчымасць папаўнення ўкладаў і штомесячная выплата працэнтаў.

Ёсць у самага буйнога камерцыйнага банка краіны безадзыўны ўклад «Паспяховы». Ён прадугледжвае захаванне грошай у банку на тых жа 13 месяцаў пад 12 % гадавых. Вось толькі мінімальная сума ўкладу пачынаецца ад 10 тысяч рублёў, тут ужываецца не фіксаваная, а пераменная стаўка.

Калі разглядаць больш кароткія тэрміны дэпазітаў, то найбольш выгадным выглядае ўклад на 190 дзён пад 7—9,5 %. Але ў дадзенай прапанове адсутнічаюць капіталізацыя, папаўненне дадатковых укладаў, датэрміновае або частковае зняцце і выплата працэнтаў. Безадзыўны ўклад на 170 дзён дае ўладальніку грошай ужо на 8 % гадавых. Тут таксама не прадугледжаны «плюшкі», а значыць паклаў грошы ў банк — на паўгода цалкам забыўся пра іх.

Самыя папулярныя цяпер уклады ў беларускіх рублях, якія выбіраюць нашы суайчыннікі, прапануюцца на адносна кароткія тэрміны. Гэта безадзыўныя дэпазіты на 45 і 95 дзён. Яны маюць даходнасць ад 3,5 % і 7,5 % адпаведна. Раней мы разгледзелі безадзыўныя ўклады, адзыўныя ж дэпазіты маюць меншую прыбытковасць — на 3—5 %.

Па доларавых дэпазітах стаўкі наогул знізіліся кардынальна. Максімальная стаўка па валютным укладзе на 13 месяцаў у аднаго камерцыйнага банка роўная 2 % гадавых. Яшчэ ў маі ўсе сістэмныя банкі па валюце давалі не менш чым 2,5 % гадавых. Цяпер за долары даюць не больш як 0,5—1,5 %. А, напрыклад, Беларусбанк прапануе свой самы выгадны валютны ўклад пад 0,4 % гадавых.

РЫЗЫКІ ЁСЦЬ

Вядома, у банкаўскіх дэпазітаў ёсць і пэўныя недахопы. Многія ўклады аўтаматычна не прадаўжаюцца, таму вам неабходна самастойна адсочваць тэрмін заканчэння. Да таго ж не ўсе банкі прапануюць капіталізацыю працэнтаў, а гэта істотна ўплывае на канчатковы вынік. Таксама ў апошні час банкі часта прапануюць безадзыўныя дэпазіты, дзе ўкладчык губляе большую частку сваіх працэнтаў, калі яму трэба адклікаць уклад да яго завяршэння. Такія ўклады пазбаўляюць вас высокай ліквіднасці.

Да дадатковай рызыкі можна аднесці верагоднасць банкруцтва банка, а таксама павышэнне працэнтных ставак па новых дэпазітах. У апошнім выпадку вы проста не атрымліваеце сапраўды вялікі даход.

Эксперты сыходзяцца на думцы, што інфляцыя і далей будзе «даганяць» працэнты па банкаўскіх дэпазітах у доларах, а магчыма, і ў рублях. Гэта не азначае, што банкаўскія ўклады хутка знікнуць, але ўсё больш людзей будзе выбіраць больш прыбытковыя інвестыцыі (акцыі, карпаратыўныя аблігацыі). У цэлым, мэтазгодна захоўваць пэўную суму ў банку на «чорны дзень» або на дарагую пакупку, калі вы яе плануеце на працягу года. Але ў такім выпадку лепш выбіраць адзыўныя ўклады з капіталізацыяй працэнтаў. Для засцярогі ад інфляцыі трэба разбірацца з акцыямі, што не так ужо і складана. Але зусім простага спосабу, на жаль, няма.

КАРПАРАТЫЎНЫЯ АБЛІГАЦЫІ

Мабыць, самым надзейным фінансавым інструментам на фондавым рынку з'яўляюцца аблігацыі. Гэта даўгавыя паперы, якія

Нацбанк, не ўмешваючыся ў дагаворныя адносіны банкаў і іх кліентаў, з'яўляецца рэгулятарам грашова-крэдытнага рынку і выкарыстоўвае розныя метады, каб забяспечыць захаванасць рублёвых зберажэнняў ад інфляцыі.

можа выпусціць як дзяржава, так і прыватная кампанія. Сэнс у тым, што эмітэнт пазычыў пэўную суму грошай у крэдытора, а праз названы ў аблігацыі прамежак часу павінен вярнуць намінальны кошт пазыковай паперы і купонны даход. Гэта як даць грошы ў доўг пад распіску і за невялікае ўзнагароджанне. Даход ад аблігацыі лічыцца такім чынам: складваюцца намінальная цана пазыковай паперы і купонны даход за час яе трымання.

У рэальнасці няма дакладнага адказу, якія аблігацыі больш выгадныя. Гэта кансерватыўны від інвестыцый — яны ўсё роўна маюць мінімальныя рызыкі. Пры іх выкарыстанні сур'ёзнай пагрозай для інвестара з'яўляецца дэфолт эмітэнта, простымі словамі — калі даўжнік не можа заплаціць. У дадзеным выпадку аблігацыі альбо страчваюць усякую каштоўнасць, альбо падлягаюць рэструктурызацыі.

Да дадатковай рызыкі можна аднесці верагоднасць банкруцтва банка, а таксама павышэнне працэнтных ставак па новых дэпазітах. У апошнім выпадку вы проста не атрымліваеце сапраўды вялікі даход.

Добрым варыянтам для захавання сродкаў будуць карпаратыўныя аблігацыі. Гэта доўгатэрміновы інструмент для інвеставання, і ў іх эмітэнтамі могуць выступаць як прыватныя, так і дзяржаўныя кампаніі. Дзяржаўныя лічацца больш надзейнымі, бо калі раптам у краіне здарыцца дэфолт, інвестары атрымаюць грошы назад, чаго нельга сказаць аб прыватных. Цяпер існуе шмат кампаній, якія прапануюць завоблачныя працэнты, з-за чаго павялічваецца рызыка для інвестара — верагоднасць, што яму вернуцца грошы, вельмі невялікая. Тут падчас набыцця аблігацый варта звяртаць увагу на крэдытны рэйтынг кампаніі або краіны.

Як правіла, карпаратыўныя аблігацыі прывязаныя да долара і маюць невялікую прыбытковасць. Але бываюць выключэнні. Літаральна ў гэтым месяцы з'явіліся аблігацыі адной саліднӑй кампаніі, дзе грашовым міналам выступае беларускі рубель. Дадзеная аблігацыя абяцае 22 % гадавых, а з 1 жніўня даходнасць яе павялічваецца да 25 % гадавых на працягу яшчэ двух гадоў. На думку спецыялістаў, такія аблігацыі найбольш прыбытковыя менавіта цяпер.

ПАДАТКІ ВЫЛІЧАЦЬ АЎТАМАТЫЧНА

Падаткаабкладанне даходаў па ўкладах ажыццяўляецца падатковымі агентамі, яны ўпаўнаважаныя разлічваць і ўтрымліваць сумы падаходнага падатку з даходаў па ўкладах фізічных асоб на карысць бюджэту. Падаходны падатак утрымліваецца толькі з працэнтнага даходу (налічанага па стаўцы, якая перавышае стаўку да запатрабавання) па наступных укладах: у беларускіх рублях — на тэрмін менш за адзін год; у замежнай валюце — на тэрмін менш за два гады.

Для мэт падаткаабкладання пад пачаткам тэрміну ўкладу маецца на ўвазе дата ўнясення кожнай грашовай сумы на рахунак (першапачатковага ўзносу, дадатковага ўзносу), пад заканчэннем тэрміну — дата зняцця грашовай сумы. Падаходны падатак таксама ўтрымліваецца з працэнтнага даходу, налічанага на суму дадатковага ўзносу па ўкладах, якія не падпадаюць пад падаткаабкладанне, пры фактычным размяшчэнні гэтага дадатковага ўзносу на тэрмін менш за год у беларускіх рублях і менш за два гады ў замежнай валюце.

Напрыклад, дагаворам банкаўскага ўкладу прадугледжана магчымасць папаўнення ўкладу. Па ўкладзе ў беларускіх рублях тэрмінам на адзін год праз два месяцы пасля яго адкрыцця здзейснены дадатковы ўзнос. З працэнтнага даходу, налічанага на суму такога дадатковага ўзносу, будзе ўтрымлівацца падаходны падатак. Пры гэтым ён не ўтрымліваецца з працэнтаў, налічаных на капіталізаваныя працэнты.

ЧЫТАЙЦЕ ДАГАВОР

Фінансавы рэгулятар адзначае, што банкі самастойна вызначаюць умовы заключэння здзелак з кліентамі і ўстанаўліваюць узровень працэнтных ставак па банкаўскіх укладах выходзячы з узроўню стаўкі рэфінансавання, стану грашовага рынку, уласнай дэпазітнай палітыкі і неабходнасці забеспячэння даступнасці крэдытаў. Па асобных відах банкаўскіх дэпазітаў памер ставак вызначаецца тэрмінам укладу, сумай, частатой выплаты даходу, аб'ёмам і характарам паслуг, нарэшце, залежыць ад выканання кліентам умоў дагавора.

Нацбанк, не ўмешваючыся ў дагаворныя адносіны банкаў і іх кліентаў, з'яўляецца рэгулятарам грашова-крэдытнага рынку і выкарыстоўвае розныя метады, каб забяспечыць захаванасць рублёвых зберажэнняў ад інфляцыі.

Памер працэнтаў па ўкладзе (дэпазіце) можа вызначацца: у абсалютным лікавым выражэнні (фіксаваная гадавая працэнтная стаўка); выходзячы з разліковай велічыні, прывязанай да базавага паказчыка, у парадку, узгодненым бакамі пры заключэнні дагавора банкаўскага ўкладу (пераменная гадавая працэнтная стаўка). Укладаатрымальнік не мае права ў аднабаковым парадку паменшыць памер працэнтаў па ўкладзе.

Перад падпісаннем дагавора банкаўскага ўкладу варта ўважліва вывучыць яго ўмовы, у тым ліку звяртаючы асаблівую ўвагу на наступныя моманты: працэнтная стаўка па ўкладзе з'яўляецца фіксаванай ці зменнай, а таксама на памер працэнтнай стаўкі, у тым ліку пры датэрміновым зняцці ўкладу (ці будуць пералічаныя працэнты па паніжанай працэнтнай стаўцы, калі кліент вырашыць скасаваць дзеючы дагавор). У выпадку ўзнікнення цяжкасцяў з разуменнем умоў дагавора ўкладу лепш звярнуцца да кансультанта банка па тлумачэнні і дапамогу.

Сяргей КУРКАЧ.

СЮЖЭТЫ ПА-ЗА ЧАСАМ

На выхадных у эфіры тэлеканала «НТБ-Беларусь» гледачы змогуць пабачыць два фільмы вытворчасці кінастудыі «Беларусьфільм». Яны былі знятыя ў розны час і рознымі рэжысёрамі, але кожны варты прагляду за свае сюжэт, глыбіню і актуальнасць па-за часам.

У суботу, 22 ліпеня, днём пакажуць драму **«Нядзельная ноч»**. Зняў яе ў 1977 годзе рэжысёр Віктар Тураў. Паводле сюжэта, у вёсцы адбылася трагедыя. П'яны трактарыст Сцяпан у запале рэўнасці накіраваў трактар на дом Алены, а яе жаніх Міхась перагарадзіў таму дарогу сваім трактарам. Зачыніўшы сітуацыі гіне, жанчына атрымлівае цяжкае раненне, і пракурор вырашае ператварыць справу ў паказальны працэс. Аднак выязны суд апраўдаў падсуднага... Лёсы герояў кінастужкі на экране ўвасобілі Пётр Вельямінаў, Усевалад Платаў, Людміла Зайцава, Алена Вадалазава і шэраг іншых. Дарэчы, «Нядзельная ноч» была адзначана ўзнагародамі: на Усесаюзным кінафестывалі завяявала спецыяльны дыплом журы за найлепшую рэжысуру, а таксама не засталася незаўважанай работа актрысы Людмілы Зайцавай, якая атрымала прыз за найлепшую жаночую ролю.

А ўжо ў нядзелю, 23 ліпеня, можна паглядзець сацыяльную драму «Беларусьфільма» **«З юбілеем пачакаем»**, знятую рэжысёрам Барысам Гарошкам у 1985 годзе. Фільм знаёміць з асобамі, характарамі людзей, якія ў рабоце жывуць, можна сказаць, па законе «своя кашуля бліжэй да цела». Але аднойчы абставіны змяняюцца... Як пры гэтым мяняюцца дзеянні людзей, даведаецеся пасля прагляду. У кінастужцы зняліся акцёры Кірыл Лаўроў, Барыс Новікаў, Людміла Пісарава, Уладзімір Новік і іншыя. Што з таго выйшла, зможам убачыць у дзённым тэлеэфіры.

Алена ДРАПКО.

ШАШКІ («Звязда») Выпуск № 196

№ 106

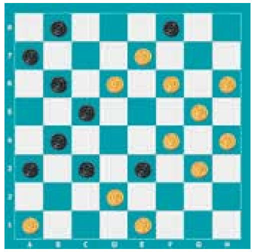

№ 106 Рустам Шаяхметаў (Уфа)

Белыя простыя: a1, e1, d2, g3, f4, h4, g5, d6, f6, h6, e7 (11)

Чорныя простыя: a3, c3, e3, b4, c5, b6, a7, b8, f8 (9)

Наступныя дзве дамачныя праблемы складзеныя Міхаілам Сцефановічам. Самабытны беларускі шашачны кампазітар любіў гэту тэму замыкання.

№ 107

Белыя простыя: c1, g3, b4, f4, a5, b6, f6, a7 (8)

Чорныя простыя: f2, d4, h4, d6, c7, e7, d8, **дамка:** e1 (8)

№ 108

Белыя простыя: c1, f2, h4, g5, f6, e7, g7 (7)

Чорныя простыя: h2, e3, b4, d4, f4, b6, d8, дамка: g1 (8)

№ 109 В. Арцюхін (Мінск)

Белыя простыя: a1, e1, b4, f4, a5, d6, h6 (7)

Чорныя простыя: d2, h2, c3, d4, c7, b8 (6)

№ 110 Ю. Мурадаў (Барысаў)

Белыя простыя: c1, d2, e3, h4, g5 (5)

Чорныя простыя: a3, c5, e5, h6, c7, e7, b8 (7)

Дамачныя праблемы ў шашкі-100 даслаў Ю. Голікаў (Цвер).

№ 111

Белыя простыя: 46, 37, 26, 22, 23, **дамкі:** 28, 5 (6)

Чорныя простыя: 41, 36, 32, 16, 12, 14, 7, 8, **дамка:** 19 (7)

№ 112

Белыя простыя: 46, 37, 33, 26, 29, 23, дамкі: 5, 28 (8)

Чорныя простыя: 41, 36, 32, 18, 12, 14, 7, 8, дамкі: 19, 15 (10)

№ 113

Белыя простыя: 46, 43, 45, 37, 38, **дамка:** 5 (6)

Чорныя простыя: 36, 40, 33, 34, 29, 21, 7, 8, 10, **дамка:** 14 (10)

Ва ўсіх пазіцыях белыя пачынаюць і выйграюць. Прозвішчы чытачоў, якія дашлюць правільныя адказы, будуць апублікаваныя.

Двухразовы чэмпіён свету па шашачнай кампазіцыі Анатоль Шабалін выпусціў кнігу «Мелодыя шашачнай задачы». На яе старонках прадстаўлена каля чатырохсот аўтарскіх задач па шашках-100, пачынаючы ад простых да суперскладаных. Цікавыя каментарыі, успаміны і фатаграфіі. Па пытаннях набыцця звяртацца да аўтара: +375 29 3055958.

Праверце свае рашэнні:

Выпуск № 195 ад 07.07.23.

№ 100 1...23-29 2. 16:27 29-34 3. 40:29 19-23 4. 29:18 13:44+

№ 101 1...12-18! 2. 37-31?

[2. 38-33? 14-20 3. 25:05 18-23 4. 28:19 04-10 5. 05:14 09:47+]

[2. 44-39? 26-31 3. 37:17 18-22 4. 27:18 13:35+]

2...26:37 3. 42:31 18-23! 4. 28:19 14:23 5. 31-26 10-14 6. 26:17 23-28 7. 32:23 14-20 8. 25:14 09:18 9. 44-39 07-12 10. 17-11 16:07+

№ 102 1. b2-c3 d4:b2 [1... e5:e1 2. c3:c7 e1:c3 3. g5-f6 c3:g7 4. h6:a3]

2. g5-f6 e5:g7 3. h6:c1 h8-g7 4. c1-b2 g7-h6 5. b2-c3 h6-g5 6. c3-d2 g5-h4 7. d2-e1 a5-b4 8. e1:a5 h4-g3 9. a5-b6 g3-h2 10. b6-g1+

№ 103 1. g3-f4 e5:e1 2. c3:c7 e1:a1 3. h4-g5 b8:d6 4. g5-f6 a1:g7 5. h6:a3 h8-g7 6. a3-b2 g7-h6 7. b2-c3 h6-g5 8. c3-d2 g5-h4 9. d2-e1 a5-b4 10. e1:a5 h4-g3 11. a5-b6 g3-h2 12. b6-g1+

№ 104 1. d2-e3 e5:e1 2. e3:e7 f8:d6 3. c1-d2 e1:c3 4. g5-f6 c3:g7 5. h6:a3+

№ 105 1. e5-f6 g7:g3 2. c7-b8 h6:f4 3. d6-c7 f8:d6 4. c7:e5 f4:d6 5. b8:c5 g3-h2 6. c5-g1+

Першымі дакладныя адказы даслалі: Э. Дамброўскі, П. і В. Шульгі (усе — Мінск), Ф. Карпей, Л. Жыхар (абодва — Мядзел), У. Панько (Каменец), І. Ананіч (Гродна), С. Рашэцін (Ашмяны), В. Таўкачоў (в. Уздзевічы, Клімавіцкі р-н, Магілёўская вобл.).

Пішыце на адрас: газета «Звязда», г. Мінск, вул. Б. Хмяльніцкага, 10А, 220013; e-mail: info@zviazda.by або vorush@yandex.ru

Віталь ВАРУШЫЛА, майстар спорту.

ТЭЛЕТЫДЗЕНЬ

ШТО ПАЧЫТАЦЬ У ЛІПЕНЬСКІМ НУМАРЫ «АЛЕСІ»

«БЫЦЬ СЯБРАМІ СВАІМ ДЗЕЦЯМ»

Не кантраляваць дзяцей па дробязях, а выбудоўваць такія адносіны, каб нашчадкі самі захацелі падзяліцца сваімі хваляваннямі і радасцямі, — правіла Кацярыны Старавойтавай, пераможцы рэспубліканскага конкурсу «Жанчына года — 2022» у намінацыі «Мацярынская слава».

— Лічу, бацькі павінны быць сябрамі сваім дзецям, але пры гэтым не губляць аўтарытэт, — расказвае аб сваіх педагагічных прынцыпах Кацярына Старавойтава ў гутарцы з журналістам «Алесі».

Мацярынства з яго нястомнымі клопатамі не перашкаджае жанчыне дапамагаць тым, хто мае ў гэтым патрэбу. Яна ўзначальвае Першамайскую раённую арганізацыю г. Мінска ГА «Беларуская асацыяцыя шматдзетных бацькоў» і не ўяўляе сябе без любімай работы, якую гарманічна спалучае з выхаваннем шасці дзяцей.

ДРАМАТУРГІЯ ЛЁСУ НАТАЛЛІ РУДНЕВАЙ

Народнай артыстцы Беларусі, дацэнту кафедры спеваў БДАМ Наталлі Рудневай неаднойчы прапаноўвалі напісаць пра сябе кнігу. Успомніць сапраўды ёсць пра што. Ёй шанцавала на цікавыя сустрэчы і падзеі, у яе лёсе шмат нечаканых паваротаў. Як дзяўчына з Самары стала прымай на славутай беларускай сцэне? Як удавалася сумяшчаць кар'еру і мацярынства? Што радуе ў «жыцці пасля славы» і навошта, на яе думку, патрэбнае мастацтва? Пра ўсё

гэта чытайце на старонках «Алесі».

— Упэўненая: глядач дарує тэхнічныя хібы, калі артыст даносіць да яго стан героя, калі жыве на сцэне, пакутуе, кахае, а не проста спявае і цешыцца сваім голасам, — лічыць Наталля Руднева, на думку якой мастацтва — прытулак для ратавання душы, задавальнення патрэбы ў прыгожым, добрым, высокім, чыстым.

«ТЭАТР — ГЭТА РАЗМОВА З ГЛЕДАЧОМ»

З ліпеньскага нумара часопіса чытач даведаецца, чаму мастацкі кіраўнік і галоўны рэжысёр Нацыянальнага акадэмічнага драматычнага тэатра імя М. Горкага Сяргей Кавальчык, прадаўжальнік вядомай творчай дынастыі, шматдзетны бацька, лічыць сям'ю месцам сілы, якіх прынцыпаў ён прытрымліваецца ў выхаванні дзяцей і ці перашкаджае сумесная работа шлюбу. І, вядома, герой дзеліцца сваімі думкамі аб прафесіі рэжысёра, аб ролі мастацтва наогул.

— Тэатр — гэта размова з гледачом, — разважае галоўны рэжысёр Нацыянальнага акадэмічнага драматычнага тэатра імя М. Горкага. — Няхай на некалькі гадзін, але чалавек пераключаецца са штодзённасці, асабістых праблем і клопатаў на гісторыі выдуманых персанажаў, хваляюцца за іх, плача і смяецца над вымыслам. Мастацтва пашырае пункт гледжання, усяляе аптымізм, дае надзею на лепшы вынік падзей. Сам я таксама стараюся захоўваць у сабе веру ў лепшае, заражаць аптымізмам і энергіяй тых, хто навокал.

НА СВЕТЛЫМ БАКУ ЖЫЦЦЯ

На старонках часопіса чытайце пра таямніцу поспеху мастачкі Алесі Скарабагатай, чые карціны вылучае яркая творчая індывідуальнасць і непаўторны аўтарскі почырк. Яны рэгулярна ўдастойваюцца прызоў глядацкіх сімпатый на выстаўках і фестывалях маладых мастакоў Беларусі. Іх ахвотна набываюць айчынныя і замежныя калекцыянеры.

— Я не адразу знайшла свой стыль, — успамінае мастачка. — Прайшла праз захапленне творчасцю Эгана Шыле, Клода Манэ, Антоніса ван Дэйка. Мне падабаецца і рэалістычны жывапіс, і імпрэсіянізм, і абстрактнае мастацтва. І сёння працягваю эксперыментаваць, шукаць. Мяняцца — цалкам нармальна і нават неабходна. Таму сама не ведаю, якой буду заўтра.

У многіх краінах сумуюць па страце класічнай школы, і таму такія работы, як у Алесі Скарабагатай, выклікаюць шчырае захапленне. Сама яна ўпэўненая: для любога мастака класічная школа — фундамент, без якога няма шанцу адбыцца ў прафесіі. Як выкладчык Акадэміі мастацтваў Алеся імкнецца перадаць тое веданне студэнтам.

НАВУКА ДАПАМАГАЦЬ, ДОГЛЯД ТВАРУ І БАЗАВЫ ГАРДЭРОБ

У ліпені ў «Алесі» вы зможаце прачытаць парады псіхолага дарослым дзецям і іх бацькам пра тое, як дапамагаць адно аднаму, не дазваляючы маніпуляваць сабой. Даведаецеся, як правільна даглядаць скуру твару, — аб гэтым распавядзе касметолаг. А дызайнер, магістр мастацтвазнаўства, старшы выкладчык кафедры дызайну моды БДУ Марына Машэда раскажа аб правілах стварэння базавага гардэробу летняга сезона.

Алена ВАЛЕР'ЕВА.

Беларусь 1

6.00, 7.20, 8.15 Добрай раніцы, Беларусь!
7.00, 8.00, 9.00, 12.00, 13.00, 15.00, 17.00, 19.00 Навіны.
7.05, 8.05 Навіны эканомікі.
7.10, 8.10, 18.15, 0.30 Зона Х (16+).
9.10 Галоўны эфір.
10.40 Навіны надвор'я.
11.00, 12.15 Серыял «Сельскі дэтэктыў» (12+).
13.05, 15.25 Меладрама «Чужая сястра» (12+).
15.10, 18.00 Навіны рэгіёна.
17.05 Беларуская часінка.
18.30 Маршрут пабудаваны (12+).
19.20 Меладрама «Правы апошняй ночы» (12+).
21.00 Панарама.
21.45 Зразумелая палітыка.
22.00 «Вайна народная» (12+).
22.25 Серыял «След» (16+).
0.15 Арэна.
0.50 Дзень спорту.
1.05 Меладрама «Калі мяне не стане» (16+).

Беларусь 2

6.00 «Уключайся!» Ранішняе шоу (12+).
10.00, 14.30, 22.50 Тэлебарометр.
10.05 «Сакрэты». Дак. драма (16+).
10.30 «Я з вёскі» (12+).
11.05 Дэтэктыў «Камея з Ватыкана» (16+).
14.55, 0.20 «На тыдзень» (16+).
15.40 «Камень, нажніцы, папера» (16+).
16.10 Мультсерыял «Прастаквашына» (6+).
16.30 « Ваўкі і авечкі: ход свіннёй» (6+).
17.40 Дэтэктыў «Акваторыя» (16+).
19.15 «Сляпая» (16+).
19.45 «Знакі лёсу». Дак. драма (16+).
20.10 «Сям'я. Перазагрузка». Дак. драма (16+).
20.45, 21.20 Медыцынскі серыял «Практыка» (12+).
21.10 Спартлато 6 з 49, КЕНА.
22.55 Меладрама «Муж на сто дзён» (16+).

Беларусь 3

7.00 «Дабраранак».
7.35, 12.30 «Беларуская кухня».
8.05, 13.00, 15.25, 20.30, 23.05 «Навіны культуры».
8.15 «Гусарская балада». Маст. фільм.
9.50 «Нацыянальны хіт-парад».
10.40, 16.00 «У квадрацыі 45». Маст. фільм (12+).
11.50 «Я хачу гэта ўбачыць!» (6+)
12.15 «Архітэктура Беларусі».
13.10, 21.05 «Вышыня 89». Маст. фільм (12+).
15.00 «Наперад у мінулае».
15.35 «Навука побач» (6+).
17.10 «Маладзечна-2023».
18.50 «Сказ пра тое, як цар Пётр арапа жаніў». Маст. фільм (12+).
20.40 «Калыханка» (0+).
22.55 «Люблю і памятаю».
0.00 Святочны канцэрт Сімфанічнага аркестра Белтэлерадыёкампаніі да 10-годдзя тэлеканала «Беларусь 3».

Беларусь 5

7.00 Сняданак чэмпіёна.
7.30 Футбол. Чэмпіянат Расіі.
9.30 Хачу стаць...
10.00 Футбол. Кубак Беларусі. «Макслайн» (Віцебск) — « Іслач» (Мінскі р-н).
12.00 Футбол. Чэмпіянат Расіі.
14.00, 15.10 Пляжны футбол. Чэмпіянат Беларусі.
16.20 Піт-стоп.
16.40 Футбол. Ліга Канферэнцый УЕФА. «Нёман» (Гродна, Беларусь) — «Вадуц» (Ліхтэнштэйн).
18.40 На мяжы фолу.
20.00 Футбол. Чэмпіянат Іспаніі.
22.05 Хакей. Чэмпіянат Беларусі. «Металург» (Жлобін) — «Нёман» (Гродна).

АНТ

6.00, 7.10, 8.10 «Наша раніца».
7.00, 8.00, 9.00, 11.00, 13.00, 16.00, 18.00, 20.30 Нашы навіны (з сурдаперакладам).
9.10 Контуры.
10.15 «Жыць здарова!» (16+)
11.15 «Бесталковыя нататкі» (12+).
11.50, 13.15 Фільм «Галубка» (12+).
14.10, 22.45 Фільм «Пайсці, каб вярнуцца» (12+).
16.20 «Мужчынскае/Жаночае» (16+).
17.20, 18.20 Інфармацыйны канал (16+).
19.05 «Лялькі спадчынніка Тутці» (16+).
20.10 Вячэрнія навіны.
21.15 «Прапаганда» (16+).
21.35 Фільм «Місія «Аметыст» (16+).
0.35 «Спартклуб» (16+).
0.55 Час.

СТБ

6.00, 6.40, 7.45 «Раніца СТБ».
6.30, 7.30, 8.30, 10.30, 13.30, 16.30, 19.30, 22.30 Навіны «24 гадзіны».
8.45 «Зямля памяці».
9.00 «Тыдзень».
10.40 «Ленінград 46». Серыял (16+).
11.30 Дак. праект. Знак якасці (16+).
13.15 «Сімвалы беларускай вечнасці».
13.55 «Канцылярскі пацук. Вялікі перадзел». Серыял (16+).
16.50 «Куба. Асабістая справа». Серыял (16+).
20.10, 23.05 «СТБ-спорт».
20.15 «Сталічныя падрабязнасці».
20.25 «Міншчына».
20.40 «Цень за спінай». Серыял (16+).
23.20 Дак. праект. Без падману (16+).
0.05 «Акадэмія». Серыял (16+).

МІР

5.00, 10.10 Серыял «Усмешка перасмешніка» (16+).
10.00, 13.00, 16.00, 18.30, 2.35 Навіны (бягучы радок).
13.15 «Справы судовыя. Грошы вярніце!» (16+)
14.10 «Справы судовыя. Бітва за будучыню» (16+).
15.05 «Справы судовыя. Новыя гісторыі» (16+).
16.15 «Прысуд!?» (16+)
17.10 «Міравое пагадненне» (16+).
18.50 «Гульня ў кіно» (12+).
21.35 «Назад у будучыню» (16+).
22.20 «Сусветныя гульні розуму» (12+).
22.55 Маст. фільм «Два дні» (16+).
0.30 «Наша кіно. Гісторыя вялікай любові» (12+).
1.20 Маст. фільм «Гаўраш» (12+).
2.50 Спецыяльны рэпартаж (12+).
3.00 [Не]Фантастыка (12+).
3.15 «З міру па нітцы» (12+).
3.40 Серыял «Школа выжывання ад адзінокай жанчыны з трыма дзецьмі ва ўмовах крызісу» (12+).

РТР—Беларусь

6.05 «Новая раніца».
10.00, 11.30, 14.30, 17.30, 21.00, 23.00 Беларусь. Навіны.
10.05, 17.40 Серыял «Рая ведае ўсё!» (12+)
11.00, 14.00, 17.00, 20.00 Весткі.
11.40 «САСС упаўнаважаны заявіць».
12.40 «Пра самае галоўнае» (12+).
13.45 «Плюс мінус».
14.40 «60 хвілін».
18.45 «Малахаў» (16+).
21.30, 23.15 Серыял «Шчасце не за гарамі» (16+).
23.45 Серыял «Ціхі Дон» (12+).

НТБ—Беларусь

6.10 «Астрапрагноз».
6.15 Беларусы (6+).
6.50 «Маршрут пабудаваны» (12+).
7.25 «Навука побач» (6+).
8.00, 10.00, 13.00, 16.00, 19.00 Сёння.
8.35, 10.35 Фільм «Нядзельная ноч» (16+).
11.00 Фільм «З юбілеем пачакаем» (12+).
12.35 Дзеці Данбаса (12+).
13.25, 16.45, 19.55, 22.20, 23.20 Сёння. Галоўнае.
13.30 Надзвычайнае здарэнне.
13.55 Серыял «Дыназаўр» (16+).
16.50 Серыял «Хуткая дапамога» (16+).
20.10, 21.25, 22.25, 23.35 Дэтэктыў «Мянтоўскія войны» (16+).
21.05 «НЗ.by».

8 канал

7.00, 17.05, 19.05 «Надвор'е» + «Эрана».
7.05 Мультпарад.
7.30 «Прыколы 13-й школы» (6+).
7.35 Камедыя «Містычны квэст. Пір крумкача» (12+).
8.35 Дак. фільм «Армагедон».
9.20 «Паляванне і рыбалка».
9.50 Фантастыка «Аксель» (16+).
11.30 Драма «Шлюб па замове» (16+).
12.05 Серыял «Яна напісала забойства»(12+).
12.55 «Зорныя войны. Андор» (16+).
15.05 Трылер «Уцякач» (12+).
17.10 Дэтэктыў «Знешнія водмелі» (16+).
19.10 Драма «Рыўера» (16+).
20.50 «Вечарніца» (0+).
21.00 «Надвор'е».
21.05 «Урокі Лазуркіна».
21.10 Трылер «Імя Розы» (16+).
23.20 Дэтэктыў «Вобраз ворага» (16+).

Культура

6.30 Мультфільмы.
8.00 «Адмірал Нахімаў». Маст. фільм.
9.30, 0.45 Дыялогі аб жывёлах.
10.15 Таямніцы старога гарышча.
10.45 «Не можа быць!» Маст. фільм.
12.20 «Андрэеўскі крыж». Дак. фільм.
13.00 Краіна птушак.
13.40 «Гульня ў бісер».
14.20 «Брэменскія музыканты», «Па слядах брэменскіх музыкантаў». Мультфільмы.
15.00 Балет А. Глазунова «Раймонда».
17.20 «Пешшу...»
17.50 «Руская ў акіяне. Адмірал Лазараў». Дак. фільм.
18.35 «Рамантыка рамансa».
19.30 Навіны культуры.
19.45 Лінія жыцця.
20.45 «Прыехалі на конкурс кухары...» Маст. фільм.
21.55 «У Чайкоўскага ў Кліне. Рамансы ў выкананні Кацярыны Семянчук».
23.10 «Каралеўскае вяселле». Маст. фільм.
1.30 Шукальнікі.
2.15 Мультфільмы для дарослых.

Настальгія

6.00 «Да і пасля...» (16+)
7.00, 9.40, 11.30, 12.35, 14.45, 17.30, 20.50, 21.40, 23.35, 0.55, 2.45, 3.40, 5.35 Музычная настальгія (12+).
7.10 Маст. фільм «Жонка біскупа» (16+).
9.00, 21.00, 3.00 «Мінулы час» (12+).
10.00, 16.00, 22.00, 4.00 «Нарođжаныя ў СССР» (12+).
11.00, 17.00, 23.00, 5.00 «Блефклуб» (16+).
12.00 «Рок-н-рол ТБ» (16+).
12.50 Маст. фільм «Увесь горад гаворыць» (16+).
15.00 «Быў час» (16+).
18.00 Фільм-канцэрт «Чырвона-Белае мора капітана Кіма» (16+).
18.55 Маст. фільм «Гэта маладое сэрца» (16+).
0.00 «Яловая субмарына» (18+).
1.15 Маст. фільм «Яго дзяўчына Пятніца» (16+).

EuroSport 1

3.30 Тэлечасопіс Discovery Golf (6+).
4.00, 8.00, 14.30, 16.00, 20.30, 1.00 Веласпорт. Жанчыны (16+).
5.30, 12.30, 21.00 One Make Racing (6+).
6.30 Снукер (6+).
9.30, 2.30 Стральба з лука.
13.30 Веласпорт. Мужчыны (16+).
19.00 Гран-пры. HS135. Мужчыны.
22.00 Фехтаванне (6+).

Кінакамедыя

0.00 «Supeгнянь-2» (16+).
1.40 «Забойны футбол» (16+).
4.00 «Скінь маму з цягніка» (12+).
5.35 «План Б» (16+).
7.30 «Доктар Дулітл-2» (12+).

9.05 «Так сабе канікулы» (6+).
10.45 «Бабкі» (16+).
11.55 «Ягуар» (16+).
13.50 «Канваіры» (16+).
15.40 «Мой хлопец з заапарка» (12+).
17.35 «Шэсць дзён, сем начэй» (16+).
19.30 «Копы ў спадніцах» (16+).
21.45 «Джуманджы» (6+).
23.35 «Каўказская палонніца!» (12+)

ТБ3

6.00 Калекцыя «Беларусьфільма» (12+).
9.35 «Хроніка ночы» (12+).
11.05 «Глядзі сам» (16+).
11.20 «Паглядзім» (12+).
11.50 «Далёка і яшчэ далей» (16+).
12.40 «Хронікі маскоўскага побыту» (12+).
13.25 «Варажбітка» (12+).
16.15, 2.05 «Відавочцы» (16+).
18.10 «Сляпая» (16+).
21.05 «Я — Сэм» (16+).
23.15 «Грым» (16+).
4.20 «Якія вярнуліся» (16+).
5.10 «Далёка і яшчэ далей» (16+).

ТБ1000

5.30 Буба (6+).
5.45 Дзікія скрыпачы (6+).
6.30 Сонік Бум (6+).
7.30 Пасажыры (16+).
9.40 Пяты элемент (16+).

12.00 Людзі ў чорным (12+).
13.45 Людзі ў чорным-2 (12+).
15.20 Людзі ў чорным-3 (12+).
17.10 Піраты па суседстве (12+).
19.00 Востраў галаварэзаў (6+).
21.20 З джунгляў у джунглі (6+).
23.20 Красуні (12+).
1.00 Оз: вяртанне ў Ізумрудны Горад (6+).
2.20 Вялікі (12+).
4.00 Усплёск (12+).

ТБ1000 Рускае кіно

5.30 Чуч-Мявуч (6+).
7.10 Фіксікі (6+).
8.20 Смяшарыкі (6+).
10.00, 11.00, 12.00 Мажор (16+).
13.10 Вій (16+).
15.25 Таямніца пячаткі дракона (6+).
17.35 Ён — дракон (6+).
19.20 Сэрца пармы (16+).
22.25 Яраслаў. Тысячу гадоў таму (16+).
0.15 Вікінг (12+).
2.25 Ваўкадаў з роду Шэрых Псоў (16+).
4.35 Трое з Прастаквашына (6+).
4.55 Канікулы ў Прастаквашыне (6+).
5.15 Зіма ў Прастаквашыне (6+).

National Geographic

6.00 Рэальнасць ці фантастыка? (16+)
6.50, 7.40, 8.30, 12.25, 13.10, 14.00, 2.25, 3.15, 4.00 Ліхтугі за мяжой (16+).
9.15, 10.05, 0.50, 1.35 У пошуках праўды (16+).
10.50, 11.40, 23.15, 0.00 Асушыць акіян (16+).
14.45, 15.35, 16.20 Расследаванні авіякатастроф (16+).
17.10, 17.55, 18.40 Закінутыя скарбы Егіпта (16+).
19.30, 21.45 Аўта-SOS (16+).
20.15, 21.00, 22.30 Злавіць кантрабандыста (16+).
4.50 Уварванне на Зямлю (16+).
5.35 Фабрыка ежы (16+).

ЯСНАе

6.15 Мультфільм «Іван Царэвіч і Шэры Воўк-2» (0+).
7.30, 10.20 Серыял «Снайпер: апошні стрэл» (12+).
9.00 «Раніца ЯСНАЯ».
10.05 Дак. серыял «Хронас».
11.50, 13.20 Серыял «Снайпер: афіцэр СМЕРШ» (12+).
14.50, 16.25, 18.00, 19.35 Серыял «Сляпы-2» (12+).
21.15 Маст. фільм «План уцёкаў» (16+).
23.10 Маст. фільм «На раёне» (16+).
0.45 Маст. фільм «Справа для сапраўдных мужчын» (12+).
1.55 Маст. фільм «Гладыятар па найму» (16+).
3.20 Серыял «Чужая вайна» (18+).

У праграме магчымыя змяненні.
Перадрукоўка праграмы забароненая.
[СЦ] – фільм трансліруецца са скрытымі субцітрамі.

Беларусь 1

5.50 Меладрама «Нябёсы пачакаюць» (16+).
7.35 Клуб рэдактараў (16+).
9.00, 12.00, 15.00, 19.00 Навіны.
9.15 «Арсенал» (12+).
9.50 Гісторыі выратавання (12+).
10.20 Таямніцы следства (12+).
10.50 Маршрут пабудаваны (12+).
11.20 Пытанне нумар адзін.
11.45 Беларусь стваральная (12+).
12.15 Навіны. Цэнтральны рэгіён.
12.40 Меладрама «Чужое гняздо» (12+).
15.20 Вакол планеты.
16.00 Беларуская супержанчына.
16.05 Адзін дзень (12+).
16.35, 19.15 Меладрама «Паром для дваіх» (12+).
20.40 Навіны надвор'я.
21.00 Галоўны эфір.
22.30 Меладрама «Боль чужой страты» (16+).

Беларусь 2

6.00 «Уключайся. Найлепшае за тыдзень» (12+).
9.00 Меладрама «Муж на сто дзён» (16+).
10.20, 10.55, 21.20 Тэлебарометр.
10.25 «Я з вёскі» (12+).
11.25 «Вежа. Маладзёжная будоўля» (12+).
12.10 Дэтэктыў «Псіхалогія злачынства. Смерць па сцэнарыі» (16+).
13.50 «Гастратур» (16+).
14.45 Камедыя «Афера стагоддзя» (16+).
16.40 «Абмен дамамі» (16+).
18.00 «Дарагая, я забіў» (16+).
19.20 Драма «Гісторыя аднаго прызначэння» (12+).
21.10 Спартлато 5 з 36, КЕНА.
21.25 Дэтэктыў «Псіхалогія злачынства. Смерць па сцэнарыі» (16+).
23.05 Трылер «Горад таямніц» (16+).

Беларусь 3

7.35 «Востраў памылак». Мультфільм (0+).
8.00, 15.05 «Навіны культуры».
8.10 «Народны строй».
8.35 «Жанаты халасцяк». Маст. фільм (12+).
10.00 «Наперад у мінулае».
10.25 «Беларуская кухня».
10.55 «Нацыянальны хіт-парад».
11.45 «Веды ў кубе».
12.25 «Архітэктура Беларусі».
12.40 «Ганна Карэніна». Маст. фільм (12+).
15.15 «Кадры жыцця».
16.10 «Кухарка». Маст. фільм (12+).
17.20 Маладзёжны тэатр эстрады. Шоу «Алюр».
19.00 «Тры плюс два». Маст. фільм (12+).
20.40 «Калыханка» (0+).
21.05 «Прыгоды Шэрлака Холмса і доктара Ватсана». «Сабака Баскервіляў». Маст. фільм (12+).
23.35 «Маладыя таленты Беларусі».

Беларусь 5

5.00 Змешаныя адзінаборствы.
8.00 Хачу стаць...
8.30 Хакей на траве. Кубак Дружбы. Мужчыны.
9.50 Баскетбол 3х3. Нацыянальная ліга.
13.50 Лёгкая атлетыка. Чэмпіянат Беларусі.
16.55 Плаванне. Кубак Расіі.
18.45 Пляжны футбол. Таварыскі матч. Беларусь — Аман.
19.55 Футбол. Чэмпіянат Расіі. Прэм'ер-Ліга.
21.55 Піт-стоп.
22.15 Змешаныя адзінаборствы.

АНТ

7.00, 9.00, 16.00 Нашы навіны.
7.10 Фільм «Участак» (16+).
9.10, 1.40 «Метэагід».
9.35, 0.55 «Маё роднае. Міліцыя» (12+).
10.30 «Шэф на дачы» (12+).
11.00 Урачысты парад да Дня Ваенна-марскога флота РФ.
12.00 «Народны ДАСТ» (12+).
12.35 «Спяваем на кухні ўсёй краінай» (12+).
14.10, 16.20 Фільм «Паслухмяная жонка» (16+).
18.10 «Тры акорды» (12+).
20.00 Контуры.
21.15 Музычны фестываль «Белыя ночы Санкт-Пецярбурга». Дзень патрыятычнай песні (12+).
23.05 Фільм «Міміно» (12+).

СТБ

7.00 Дак. праект. Хронікі маскоўскага побыту (16+).
8.25 «Ленінград 46». Серыял (16+).
10.00 Ток-шоу «Вялікі горад».
10.30, 13.30, 16.30 Навіны «24 гадзіны».
10.40 «Рэалізацыя». Серыял (16+).
13.45, 17.00, 21.15 «Куба. Асабістая справа». Серыял (16+).
16.45 «Сенат».
19.30 «Тыдзень».
21.00 «Спорт-таймер».
23.40 «Рыкашэт». Серыял (16+).

МІР

5.00, 4.30 Мультфільмы (6+).
7.15 Маст. фільм «Пунсовыя ветразі» (12+).
8.55 «Наша кіно. Неўвядальныя» (12+).
9.25 «Будзь, гатуй!» (12+)
9.30 «ФазэндаЛайф» (12+).
10.00, 16.00 Навіны (бягучы радок).
10.10 Маст. фільм «Дзе знаходзіцца нофелэт?» (12+)
11.45 Маст. фільм «Дамы запрашаюць кавалераў» (12+).
13.10 Маст. фільм «Зіта і Гіта» (12+).
16.15 Маст. фільм «Ты — мне, я — табе» (12+).
18.00 Маст. фільм «Няўлоўныя мсціўцы» (6+).
19.15 Маст. фільм «Новыя прыгоды няўлоўных» (6+).
20.50 Маст. фільм «Карона расійскай імперыі, або Зноў няўлоўныя» (12+).
23.25 Маст. фільм «Зямля Саннікава» (6+).
1.05 «Наша кіно. Гісторыя вялікай любові» (12+).
1.45 Маст. фільм «Востраў скарбаў» (6+).
3.10 Маст. фільм «Пятнаццацігадовы капітан» (6+).

РТР—Беларусь

7.05 Фільм «У час бяды» (12+).
10.25 «Ранішняя пошта з Мікалаем Баскавым».
11.00, 17.30, 20.00 Весткі.
11.45 Фільм «Здзіві мяне» (16+).
13.25 Серыял «Баранцава мора» (16+).
18.00 «Песні ад усёй душы» (12+).
21.00 «САСС упаўнаважаны заявіць».
21.55 Фільм «Праверка на каханне» (16+).
23.35 «Нядзельны вечар з Уладзімірам Салаўёвым» (12+).

НТБ—Беларусь

6.05 «Астрапрагноз».
6.15 Азбука спорту.
6.25 «Погляд на Беларусь» (12+).
6.50 Беларусы (6+).
7.25 «Дача» (12+).
8.00, 10.00, 16.00, 19.00 Сёння.
8.20 «Маршрут пабудаваны» (12+).
8.50 Адзін дзень (12+).
9.25 «Навука пабач» (6+).
10.20 «Кватэрнае пытанне.by» (12+).
10.55 «Першая перадача» (16+).
11.25 «Цуд тэхнікі» (12+).
12.15 «Дачны адказ» (0+).
13.15 «НашСпажыўНагляд» (16+).
14.10 Фільм «Саша-Сашачка» (12+).
15.30 «Экспертыза злачынстваў» (16+).
16.20 «Следства вялі...» (16+)
18.05 «Аўтарытэты» (16+).
19.50 Драма «Паляванне» (16+).
23.20 «Чалавек у праве з Андрэем Куніцыным» (16+).
0.00 «Таямнічая Расія» (16+).

8 канал

7.00 «Надвор'е».
7.05, 14.00 Мультпарад.
8.15 Фантастыка «Філадэльфійскі эксперымент» (12+).
10.00 «Гатуй як шэф» (12+).
10.10 «Любімае кіно».
12.00 Баявік «47 ронінаў» (12+).
13.55, 19.45 «Надвор'е» + «Эрана».
15.35 Канцэрт ДК МАЗ «Пэпі доўгая панчоха».
17.15 Баявік «Мулан» (12+).
19.15 «Суперлато».
19.50 Серыял «Чорнае люстэрка» (16+).
20.50 «Вечарніца» (0+).
21.00 «Надвор'е».
21.05 Вестэрн «Маладыя стралкі» (16+).
22.50 Вестэрн «Маладыя стралкі-2» (12+).
0.35 «Як стаць чэмпіёнам».
0.50 Драма «Закрыты доступ» (16+).

Культура

6.30 «Пешшу...»
7.05 Легенды сусветнага кіно.
7.35, 16.15 «Продкі нашых продкаў». Дак. серыял.
8.15 «Жыццё і лёс» (СЦ).
8.40 «Забытае рамяство». Дак. серыял.
8.55 «Цырк прыехаў». Маст. фільм.
10.00, 12.30, 17.00, 19.30 Навіны культуры.
10.15 «Назіральнік».
11.15 «Жыццё і падарожжы Міклуха-Маклая». Дак. фільм.
12.00 Раман у камені. Дак. фільм.
12.45 Зямля людзей.
13.15 «Эрнэст Бо. Імператар рускай парфумерыі». Дак. фільм.
14.05 «Эрмітаж».
14.40, 22.05 «Маякоўскі. Два дні». Серыял.
17.15, 1.00 Салісты-дырыжоры.
18.40 Прыступкі цывілізацыі.
19.45 «Біблейскі сюжэт».
20.15 «Абсалютны слых».
20.55 «Добрай ночы, малыя!»
21.10, 2.15 «Сядзіба Марфіна. Савецкі Галівуд». Дак. фільм.
21.50 Колер часу. Павел Фядотаў.
23.40 «Першыя ў свеце». Дак. серыял.
23.55 «Спрут-3». Серыял.

Настальгія

6.00 Маст. фільм «Вяселле» (12+).
7.00, 11.30, 14.00, 15.40, 17.30, 18.55, 20.40, 23.25, 1.00, 2.50, 3.40, 5.30 Музычная настальгія (12+).
7.20 Маст. фільм «Чым больш, тым весялей» (16+).
9.00 «Быў час» (16+).
10.00, 16.00, 22.00, 4.00 «Нараджаныя ў СССР» (12+).
11.00, 17.00, 23.00, 5.00 «Блефклуб» (16+).
12.00 Маст. фільм «Грашовая серэнада» (16+).
15.00, 21.00, 3.00 «Мінулы час» (12+).
18.00 «СевАлогія» (18+).
19.15 Маст. фільм «Бура ў шклянцы вады» (16+).
21.00 «Мінулы час» (12+).
0.00 «Да і пасля...» (16+)
1.15 Маст. фільм «Руі Блас. Небяспечнае падабенства» (16+).

EuroSport 1

4.00, 9.30, 16.00 Веласпорт. Жанчыны (16+).
5.30 Скалалажанне. Мужчыны і жанчыны (0+).
7.00, 11.00, 21.00, 2.30 Конны спорт. Канкур (6+).
8.30, 12.00 One Make Racing. Гонка (6+).
13.00 Спідвей. Рэўю (6+).
14.00, 14.45, 19.00, 20.00, 22.00, 23.30, 0.30, 1.15 Веласпорт (6+).
20.45 Усе віды спорту (6+).

Кінакамедыя

1.05 «Гэты шалёны, шалёны, шалёны, шалёны свет» (6+).
4.00 «Копі цара Саламона» (12+).
5.55 «Бабкі» (16+).
7.05 «Дурдом на колах» (12+).
9.00 «Твае, мае і нашы» (6+).
10.35 «Аднакласнікі» (12+).
12.25 «Аднакласнікі-2» (16+).
14.15 «Рэстаран па паняццях» (18+).
16.00 «Вялікае вяселле» (16+).
17.35 «Ягуар» (16+).
19.30 «Вельмі страшнае кіно» (16+).
21.00 «Superнянь» (16+).
22.35 «Іх уласная ліга» (16+).

ТБ3

6.00 Калекцыя «Беларусьфільма» (12+).
9.55, 17.50 «Апакаліпсіс» (16+).
10.45 «Доктар І».
11.15 «Глядзі сам» (16+).
11.30 «Хопіць чутак» (16+).
12.00 «Чытальнік» (16+).
12.55, 18.45, 0.15 «Сляпая» (16+).
14.25, 20.15, 1.05 «Варажбітка» (16+).
15.55 «Паралельны свет» (16+).
16.50 «Паляўнічыя на прывідаў» (16+).
21.45 «Сельскі дэтэктыў» (12+).
23.25 «Грым» (16+).
1.50 «Развітанне» (16+).
2.30 «Золата дурняў» (16+).
4.15 «Перыскоп» (16+).
4.30 «Суд ідзе». Дак. серыял (16+).

ТБ1000

5.30 Замбезія (6+).
6.45 Джулі і Джулія: рыхтуем шчасце па рэцэпце (12+).
8.55 Прынцэса спецый (16+).
10.35 Шакалад (16+).
12.45, 2.15 Ілюзія падману (12+).
14.45, 4.00 Ілюзія падману-2 (12+).
17.00, 17.50 Каханне, розум, помста (16+).
18.35 Паляўнічыя на прывідаў (12+).
20.30 Паляўнічыя на прывідаў-2 (12+).
22.30 Вялікі перапалох у Маленькім Кітаі (6+).
0.15 Джобс: імперыя спакусы (12+).

ТБ1000 Рускае кіно

5.30 Смяшарыкі (6+).
6.20 Чуч-Мявуч (6+).
7.20 Фіксікі (6+).
8.30 Востраў шанцавання (12+).
10.00 Яйка Фабержэ (12+).
11.30 Бабло (16+).
13.15 БУМЕРанг (16+).
15.10 Бяжы! (16+)
17.05, 18.05 Мажор (16+).
19.05 Аднакласніцы (16+).
20.25 Аднакласніцы: новы паварот (16+).
21.50 Дзяўчаты бываюць розныя (16+).
23.25 Бабкі (16+).
0.35 Цёмны свет (16+).
2.10 Цёмны свет: раўнавага (12+).
3.40 Дзед Мароз. Бітва магаў (6+).

National Geographic

6.00, 6.45, 23.15 Надзвычайны доктар Пол (16+).
7.30, 8.15, 14.15, 17.15, 18.00 Аўта-SOS (16+).
9.00, 9.40, 15.00 Дзікі тунец (16+).
10.30, 11.15, 15.45, 16.30, 21.45, 3.45, 4.30 Расследаванні авіякатастроф (16+).
12.00, 18.45 Непакорны востраў (16+).
12.45, 19.30, 1.30 Ліхтугі за мяжой (16+).
13.30, 3.00 Карэнныя жыхары Аляскі (16+).
20.15, 21.00, 22.30, 0.00, 0.45, 2.15 Еўропа з вышыні птушынага палёту (16+).
5.15 Навуковыя глупствы (16+).

ЯСНАе

4.55 Серыял «Застава Жыліна» (12+).
6.30 Серыял «Дзяржаўная граніца. «Мы наш, мы новы...» (12+)
8.45 Дак. серыял «Хронас».
9.10 Серыял «Банды» (12+).
11.00 Серыял «Снайпер. Зброя адплаты» (16+).
12.35 Серыял «Знішчальнікі» (12+).
14.05 Серыял «Без права на памылку» (16+).
15.55 Серыял «Каманда восем» (16+).
17.40 Серыял «Снайпер: апошні стрэл» (12+).
19.15 Серыял «Крэмень» (16+).
21.00 «Ясна аб футболе».
21.35 Маст. фільм «Бумер» (16+).
23.30 Дак.фільм «90-я. Начное жыццё» (16+).
0.15 Маст. фільм «Чаклун і Румба» (12+).
1.40 Маст. фільм «Парашуты на дрэвах» (12+).
3.55 Маст. фільм «Праўдзівы Белае Пяро» (12+).

У праграме магчымыя змяненні. Перадрукоўка праграмы забароненая.
[СЦ] – фільм транспіруецца са скрытымі субцітрамі.

Беларусь 1

6.00, 7.20, 8.20 Добрай раніцы, Беларусь!
7.00, 8.00, 9.00, 12.00, 13.00, 15.00, 17.00, 19.00 Навіны.
7.05, 8.05 Навіны эканомікі.
7.10, 8.10, 18.15, 0.00 Зона Х (16+).
9.10 «Здарова здаровым быць!» (6+) [СЦ]
9.55, 11.50, 12.15, 13.05 Меладрама «Зоркае толькі сэрца» (16+).
10.50 «100 пытанняў даросламу» (12+).
15.10, 18.00 Навіны рэгіёна .
15.25, 22.00 Серыял «След» (16+).
17.05 Беларуская часінка.
18.35, 19.20 Серыял «Сельскі дэтэктыў» (12+).
21.00 Панарама.
21.45 Гэта іншае.
23.45 Сфера інтарэсаў.
0.20 Дзень спорту.
0.35 Меладрама «Калі мяне не стане» (16+).

Беларусь 2

6.00 «Уключайся!» Ранішняе шоу (12+).
10.00, 16.50 Тэлебарометр.
10.05, 18.50 «Слепая» (16+).
10.30, 19.20 «Знакі лёсу». Дак. драма (16+).
11.05, 16.55 Серыял «Акваторыя» (16+).
12.35, 20.45, 21.15 Серыял «Практыка» (12+).
14.30, 19.50 Серыял «Вайна сем'яў» (16+).
15.25 Мультсерыял «Прастаквашына» (6+).
16.00 «Вежа. Маладзёжная будоўля» (12+).
18.30 Мультсерыял «Маша і Мядзведзь» (0+).
21.10 Спортлато 6 з 49, КЕНА.
22.45 Меладрама «Муж на сто дзён» (16+).
0.05 «На тыдзень» (16+).

Беларусь 3

7.00 «Дабраранак».
7.35, 12.35 «Беларуская кухня».
8.05, 13.00, 15.40, 20.30, 23.25 «Навіны культуры».
8.15, 18.40 «Чкалаў». Маст. фільм (16+).
10.00, 21.05 «Краіна Саветаў. Забытыя правадыры-2». Дак. цыкл (12+).
10.50, 16.15 «Еўдакія». Маст. фільм (12+).
13.15, 21.55 «Ліквідацыя». Маст. фільм (16+).
14.45 «Кадры жыцця».
15.50 «Кампазітары Беларусі».
18.00 «Веды ў кубе».
20.40 «Калыханка» (0+).
23.35 «Люблю і памятаю».

Беларусь 5

7.00 Сняданак чэмпіёна.
7.30 Футбол. Жанчыны. Беларусь — Узбекістан.
9.25 На мяжы фолу.
10.50 Баскетбол 3х3. Нацыянальная ліга.
12.50 Хакей на траве. Кубак Дружбы. Жанчыны. Беларусь — Расія (U-21).
14.20 Хачу стаць...
14.50 Хакей на траве. Кубак Дружбы. Мужчыны. Беларусь — Расія (U-21).
16.40 Пляжны футбол. Кваліфікацыя да ЧС-2023. Беларусь — Турцыя.
17.55 Плаванне. Кубак Расіі.
20.05 Футбол. Чэмпіянат Расіі.
22.05 Хакей. Чэмпіянат Беларусі. «Нёман» (Гродна) — «Металург» (Жлобін).

АНТ

6.00, 7.15, 8.15, 9.10 «Наша раніца».
7.00, 8.00, 9.00, 11.00, 13.00, 16.00, 18.00, 20.30 Нашы навіны (з сурдаперакладам).
7.10, 8.10 «Трывожная кнопка» (16+).
10.00 «Прапаганда» (16+).
10.20 «Жыць здарова!» (16+).
11.15 «Бесталковыя нататкі» (12+).
11.50, 13.15 Фільм «Галубка» (12+).
14.00, 23.10 Фільм «Ахвяра кахання» (16+).
16.20 «Мужчынскае/Жаночае» (16+).
17.20, 18.20 Інфармацыйны канал (16+).
19.05 «Лялькі спадчынніка Тутці» (16+).
20.10 Вячэрнія навіны.
21.15 Дакументальны фільм (16+).
21.50 «Паліт stand up» (16+).
22.00 Фільм «Місія «Аметыст» (16+).
1.10 Час.

СТБ

6.00, 6.40, 7.45, 8.40 «Раніца СТБ».
6.30, 7.30, 8.30, 10.30, 13.30, 16.30, 19.30, 22.30 Навіны «24 гадзіны».
9.00 «Рашэнне ёсць!»
9.30 Дак. праект (16+).
10.40 «Ленінград 46». Серыял (16+).
11.30 Дак. праект. Знак якасці (16+).
12.30 «САСС упаўнаважаны заявіць».
13.50 «Праспект абароны». Серыял (16+).
16.55 «Куба. Асабістая справа». Серыял (16+).
20.10, 23.05 «СТБ-спорт».
20.15 «Сталічныя падрабязнасці».
20.25 «Меншчына».
20.40 «Рыкашэт». Серыял (16+).
23.20 Дак. праект. Без падману (16+).
0.05 «Акадэмія». Серыял (16+).

МІР

5.00, 4.25 Серыял «Школа выжывання ад адзінокай жанчыны з трыма дзецьмі ва ўмовах крызісу» (12+).
5.25, 10.10 Серыял «Ад'ютант яго правасхадзіцельства» (12+).
10.00, 13.00, 16.00, 18.30, 3.00 Навіны (бягучы радок).
13.15 «Справы судовыя. Грошы вярніце!» (16+)
14.10 «Справы судовыя. Бітва за будучыню» (16+).
15.05 «Справы судовыя. Новыя гісторыі» (16+).
16.15 «Прысуд!?» (16+)
17.10 «Міравое пагадненне» (16+).
18.50 «Гульня ў кіно» (12+).
21.35 «Назад у будучыню» (16+).
22.20 «Сусветныя гульні розуму» (12+).
22.55 Маст. фільм «Старыя-разбойнікі» (6+).
0.35 «Наша кіно. Гісторыя вялікай любові» (12+).
1.25 Маст. фільм «Цырк» (12+).
3.15 Рэгіёны (12+).
3.25 [Не]Фантастыка (12+).
3.40 «Каханне без межаў» (12+).

РТР—Беларусь

6.05 «Новая раніца».
10.00, 11.30, 14.30, 17.30, 21.00, 23.00 Беларусь. Навіны.
10.05, 17.40 Серыял «Рая ведае ўсё!» (12+)
11.00, 14.00, 17.00, 20.00 Весткі.
11.40 «Пра самае галоўнае» (12+).
12.50 «Кропкі над і» (16+).
14.40 «60 хвілін».
18.45 «Малахаў» (16+).
21.30, 23.15 Серыял «Шчасце не за гарамі» (16+).
23.45 Серыял «Ціхі Дон» (12+).

НТБ—Беларусь

5.55 «Астрапрагноз».
6.00, 7.15, 13.25, 16.45, 19.55, 22.20, 23.20 Сёння. Галоўнае.
6.10 «Здарова здаровым быць!» (6+)
6.55 «Зламаць стэрэатыпы» (12+).
7.30 Гісторыі выратавання (12+).
8.00, 10.00, 13.00, 16.00, 19.00 Сёння.
8.25, 21.05 «НЗ.by».
8.45, 10.35 Баявік «Марскія д'яблы. Рубяжы радзімы» (16+).
11.15 Серыял «Дэльта» (16+).
13.30 Надзвычайнае здарэнне.
13.55 Серыял «Дыназаўр» (16+).
16.50 Серыял «Хуткая дапамога» (16+).
20.10, 21.25, 22.25, 23.35 Дэтэктыў «Мянтоўскія войны» (16+).

8 канал

7.00 «Надвор'е» + «Эрана».
7.05 Мультпарад.
7.30 «Прыколы 13-й школы» (6+).
7.35 Камедыя «Містычны квэст. Пір крумкача» (12+).
8.35 Дак. серыял «Армагедон».
9.20 Фантастыка «Кароткае замыканне» (12+).
11.00 Драма «Шлюб па замове» (16+).
12.35 Серыял «Яна напісала забойства» (12+).
13.25 Драма «Забойца каля возера» (16+).
15.05 Фэнтэзі «Багі Егіпта» (16+).
17.20 «Надвор'е».
17.25 Меладрама «Легенда аб жанчыне» (16+).
19.10 Драма «Рыўера» (16+).
20.50 «Вечарніца» (0+).
21.00 «Надвор'е».
21.05 «Урокі Лазуркіна».
21.10 Драма «Бландзінка» (18+).
23.55 Драма «Чужыя» (16+).

Культура

6.30 «Біблейскі сюжэт».
7.05 Мультфільмы.
7.20 «Смерць пад парусам». Маст. фільм.
9.30 «Класная тэма!»
10.00, 19.30 Навіны культуры.
10.15 Таямніцы старога гарышча.
10.45 «Вайна і мір Уладзіміра Басава». Дак. фільм.
11.25 «Прыехалі на конкурс кухары...» Маст. фільм.
12.35 Невядомыя маршруты Расіі.
13.20, 0.55 «Серэнгеці». Дак. фільм.
14.15 Вялікі балет.
16.45 «Маналог рэжысёра». Дак. фільм.
17.45 «Рымлянка». Маст. фільм.
19.45 «Эстрада, якую нельга забыць».
20.30 «Не можа быць!» Маст. фільм.
22.05 «Замуж за монстра. Гісторыя мадам Панары». Дак. фільм.
22.50 «Шчаслівыя прыгажэйшыя». Маст. фільм.
0.30 Раман у камені.
1.50 Шукальнікі.
2.35 Мультфільмы для дарослых.

Настальгія

6.00 «Яловая субмарына» (18+).
6.55, 8.45, 9.40, 11.35, 13.00, 15.40, 17.30, 18.35, 20.45, 23.30, 2.45, 3.40, 5.30 Музычная настальгія (12+).
7.15 Маст. фільм «Яго дзяўчына Пятніца» (16+).
9.00, 15.00, 3.00 «Мінулы час» (12+).
10.00, 16.00, 22.00, 4.00 «Народжаныя ў СССР» (12+).
11.00, 17.00, 23.00, 5.00 «Блефклуб» (16+).
12.00 «Да і пасля...» (16+)
13.10 Маст. фільм «Жонка біскупа» (16+).
18.00 «Рок-н-рол ТБ» (16+).
18.50 Маст. фільм «Увесь горад гаворыць» (16+).
21.00 «Быў час» (16+).

0.00 «Спяем, сябры!» (12+)
1.00 Маст. фільм «Мост Ватэрлоа» (16+).

EuroSport 1

4.00, 9.30, 14.30, 18.00 Веласпорт. Жанчыны (16+).
5.30 Снукер (6+).
6.30, 12.00 Сёрфінг (6+).
7.30, 11.00 One Make Racing (6+).
8.30, 13.00 Скалалажанне. Мужчыны і жанчыны (0+).
16.00 Веласпорт. Мужчыны.
20.45 Спідвей.
23.30 Фехтаванне (6+).
2.30 Алімпійскія гульні (6+).

Кінакамедыя

1.50 «Сямейка Адамс» (12+).
3.35 «Каштоўнасці сямейкі Адамс» (12+).
5.20 «Доктар Дулітл» (12+).
6.50 «Памяняцца месцамі» (16+).
9.05 «Рэстаран па паняццях» (18+).
10.45 «Вялікае вяселле» (16+).
12.20 «Каўказская палонніца!» (12+)
14.10 «Шэф Адам Джонс» (18+).
16.00 «Ягуар» (16+).

17.55 «Вельмі страшнае кіно» (16+).
19.30 «Вельмі страшнае кіно-2» (16+).
20.55 «Вельмі страшнае кіно-3» (16+).
22.25 «Superнянь» (16+).

ТБ3

6.00 Калекцыя «Беларусьфільма» (12+).
10.05 «Зграя» (16+).
11.50 «Хоціць чутак» (16+).
12.20 «Смачна з Ляйсан» (16+).
12.45 «Паглядзім» (12+).
13.15 «Новы дзень» (16+).
13.45 «Псіхасаматыка» (16+).
14.45 «Дзённік экстрасэнса» (16+).
17.30 «Якія вярнуліся» (16+).
18.25 «10 самых» (16+).
19.00 «Лялечны домік» (12+).
22.20 «Перыскоп» (16+).
22.40 «Тэрмінатар» (16+).
0.25 «Тэрмінатар-2» (18+).
2.35 «Лялечны домік» (12+).
5.35 «Новы дзень» (16+).

ТБ1000

5.30 Буба (6+).
5.35 Дзікія скрыпачы (6+).
7.05 Сонік Бум (6+).
8.20 Затура: касмічная прыгода (12+).
10.10 Раён № 9 (16+).

12.20 Прыбыццё (16+).
14.30 Пасажыры (16+).
16.40 Пяты элемент (16+).
19.00 Людзі ў чорным (12+).
20.45 Людзі ў чорным-2 (12+).
22.15 Людзі ў чорным-3 (12+).
0.10 Джулі і Джулія: рыхтуем шчасце па рэцэпце (12+).
2.10 Прынцэса спецый (16+).
3.40 Шакалад (16+).

ТБ1000 Рускае кіно

5.30 Фіксікі (6+).
6.35 Смяшарыкі (6+).
8.20 Чуч-Мявуч (6+).
10.00, 11.00, 12.05 Мажор (16+).
13.05 Індыга (16+).
14.50 Мечаносец (16+).
16.45 Эбігейл (6+).
18.40 Вій (16+).
21.00 Таямніца пячаткі дракона (6+).
23.10 Ён — дракон (6+).
1.00 Ваўкадаў з роду Шэрых Псоў (16+).
3.15 Родныя (12+).
4.50 Віні-Пух (6+).
5.00 Віні-Пух і дзень клопатаў (6+).
5.20 Віні-Пух ідзе ў госці (6+).

National Geographic

6.00 Рэальнасць ці фантастыка? (16+)
6.25, 4.50 Уварванне на Зямлю (16+).
7.10, 7.55, 8.40, 12.30, 13.15, 14.05, 2.25, 3.15, 4.00 Ліхтугі за мяжой (16+).
9.25, 10.10, 0.45, 1.35 У пошуках праўды (16+).
11.00, 11.45, 23.15, 0.00 Асушыць акіян (16+).
14.50, 15.40, 16.25 Расследаванні авіякатастроф (16+).
17.10, 18.00, 18.45 Закінутыя скарбы Егіпта (16+).
19.30, 21.45 Аўта-SOS (16+).
20.15, 21.00, 22.30 Злавіць кантрабандыста (16+).
5.35 Фабрыка ежы (16+).

ЯСНАе

5.45 Мультфільм «Іван Царэвіч і Шэры Воўк» (12+).
7.15 Маст. фільм «Снайпер. Зброя адплаты» (16+).
9.00 «Вось гэта кіно!»
9.30, 11.00 Серыял «Снайпер-2. Тунгус» (16+).
12.30 Маст. фільм «Леў Яшын: варатар маёй мары» (6+).
14.25, 16.10, 17.55, 19.40 Серыял «Сляпы» (16+).
21.25 Маст. фільм «Рыдзік» (16+).
23.25 Дак. фільм «90-я. Пудзель з мандатам» (16+).
0.10 Серыял «Дарога ў пекла» (18+).
2.55 Маст. фільм «Вышыня» (18+).
4.25 Маст. фільм «Гісторыя аднаго прызначэння» (12+).

У праграме магчымыя змяненні. Перадрукоўка праграмы забароненая.
[СЦ] – фільм транслюецца са скрытымі субцітрамі.

Беларусь 1

6.10 Серыял «Нябёсы пачакаюць» (16+).
8.05 Існасць [СЦ].
8.30 Сэнс жыцця (12+).
9.00, 12.00, 15.00 Навіны.
9.15 «Добрай раніцы, Беларусь!» (12+)
10.05 Здароўе (12+) [СЦ].
10.55 Дача (12+).
11.25 Таямніцы следства (12+).
12.15 Меладрама «Чужое гняздо» (12+).
15.15 Краіна.
15.45 Пра гульні.
16.05 Гісторыі выратавання (12+).
16.35, 19.25 Меладрама «Боль чужой страты» (16+).
19.00 Пытанне нумар адзін.
21.00 Панарама.
21.40 Беларусь стваральная (12+).
21.50 Спецыяльны рэпартаж АТН (12+).
22.05 Меладрама «Бусел на даху» (12+).
1.35 Дзень спорту.

Беларусь 2

6.00 «Уключайся. Найлепшае за тыдзень» (16+).
9.00 Меладрама «Муж на сто дзён» (16+).
10.20, 19.40 Тэлебарометр.
10.25 «Садко» (6+).
11.50 «Вежа. Маладзёжная будоўля» (12+).
12.35 «Бітва за цела» (16+).
13.50 «Камень, нажніцы, папера» (16+).
14.30 Камедыя «Superзяць» (16+).
16.10 Дэтэктыў «Сто гадоў шляху» (16+).
19.45 «Абмен дамамі» (16+).
21.10 Спартлато 6 з 49, КЕНА.
21.15 Камедыя «Афера стагоддзя» (16+).
23.10 Драма «Гісторыя аднаго прызначэння» (12+).

Беларусь 3

7.30 «Сіла веры».
7.55, 11.55 «Навіны культуры».
8.10, 8.25 Мультфільмы (0+).
8.45 «Марозка». Маст. фільм (6+).
10.05 «Новыя людзі».
10.30 «Беларуская кухня».
11.00 «То! Лато».
11.30 «Навука побач» (6+).
11.55 «Прыгоды Шэрлака Холмса і доктара Ватсана». «Сабака Баскервіляў». Маст. фільм (12+)
14.40 «Сваімі словамі».
15.20 «Ганна Карэніна». Маст. фільм (12+).
17.45 «Будзе свята».
18.55 «Жанаты халасцяк». Маст. фільм (12+).
20.25 «Суразмоўцы».
20.40 «Калыханка» (0+).
21.05 XXXII Міжнародны фестываль мастацтваў «Славянскі базар у Віцебску».

Беларусь 5

7.00 Хакей на траве. Кубак Дружбы.
8.10 Хачу стаць...
8.40 Плаванне. Кубак Расіі. Казань. Фінальны этап.
9.55 Лёгкая атлетыка. Чэмпіянат Беларусі.
13.00 Планета спорту.
13.20 Хакей на траве. Кубак Дружбы. Жанчыны.
14.55 Лёгкая атлетыка. Чэмпіянат Беларусі. Мінск. Дзённая сесія. Прамая трансляцыя.
17.20 Гульні «навырост».
17.55 Плаванне. Кубак Расіі.
19.25 Лёгкая атлетыка. Чэмпіянат Беларусі.
22.50 Хакей на траве. Кубак Дружбы. Мужчыны.

АНТ

7.00, 9.00, 16.00 Нашы навіны.
7.10 «Маркаў. Нічога асабістага» (16+).
8.00, 9.10 «Наша раніца ў суботу».
10.00 «Беларуская SUPERжанчына» (12+).
10.10 «Трывожная кнопка» (16+).
10.40 «Белыя росы» (12+).
11.10 «Маё роднае. Юнацтва» (12+).
12.05 Фільм «Міміно» (12+).
13.50, 16.20 «Асабістае жыццё следчага Савельева». Фільм (16+).
18.00 Дак. фільм (16+).
18.30 «Сёння ўвечары» (16+).
20.00 «Як паглядзець».
20.45 «Метэагід».
21.10 Фільм «Паслухмяная жонка» (16+).
0.45 «Маё роднае. Юнацтва» (12+).

СТБ

6.45 Дак. праект. Хронікі маскоўскага побыту (16+).
7.30 «Анфас».
7.50 «Праверана на сабе. Жаночы погляд».
8.00 «Цэнтральны рэгіён».
8.30 «Ленінград 46». Серыял (16+).
10.05 Дак. праект (16+).
10.30, 13.30, 19.30 Навіны «24 гадзіны».
10.40 «Мінск і мінчане».
11.10 «У пошуках ісціны. Страшна прыгожыя».
11.55, 13.45, 16.45, 20.40 «Праспект абароны». Серыял (16+).
16.30 Навіны «24 гадзіны» з сурдаперакладам.
20.25 «СТБ-спорт».
21.45 «Канцылярскі пацук. Вялікі передзел». Серыял (16+).
0.15 «Рыкашэт». Серыял (16+).

МІР

5.00, 6.15 Мультфільмы (6+).
6.00 «Усё, як у людзей» (6+).
7.45 Маст. фільм «Салон прыгажосці» (16+).
9.30 «ФазэндаЛайф» (12+).
10.00, 16.00, 18.30 Навіны (бягучы радок).
10.10 Маст. фільм «Інтэрдзяўчынка» (16+).
13.05, 16.15, 18.45 Серыял «Бабін бунт, ці вайна ў Навасёлкаве» (16+).
2.05 Маст. фільм «Сэрца чатырох» (12+).
3.35 Маст. фільм «Дзяўчына з характарам» (12+).

РТР—Беларусь

7.05 «Новая раніца».
9.30 «Тайны Беларусі» (16+).
10.30 «Дакрананне».
10.45 «Зямля памяці».
11.00, 17.00, 20.00 Весткі.
11.30, 21.00 Беларусь. Навіны.
11.40 «Сімвалы беларускай вечнасці».
11.55 Фільм «Залатая міна» (12+).
14.20, 17.50 Серыял «Баранцава мора» (16+).
19.45 «Плюс-мінус».
21.30 «Прывітанне, Андрэй!» (12+)
23.20 Фільм «У час бяды» (12+).

НТБ—Беларусь

6.00 «Астрапрагноз».
6.05, 7.10 Сёння. Галоўнае.
6.15 Азбука спорту.
6.25 «На тыдзень» (16+).
7.25 «Я хачу гэта ўбачыць!» (6+)
8.00, 10.00, 16.00, 19.00 Сёння.
8.25 «НЗ.by: час нявыкаў».
8.55 «Проста і смачна» (6+).
9.25 «Урачэбныя таямніцы плюс» (12+).
10.30 Знак якасці (6+).
10.45 «Галоўная дарога» (16+).
11.20 «Жывая ежа з Сяргеем Малазёмавым» (12+).
12.15 Кватэрнае пытанне (0+).
13.15 «Паедзем, паядзім!» (12+)
14.05 Меладрама «Бальная сукенка» (6+).
15.30 «Экспертыза злачынстваў» (16+).
16.30 «Следства вялі...» (16+)
19.25 «Заснавана на рэальных падзеях» (16+).
22.45 Баявік «Правілы механіка замкаў» (16+).

8 канал

7.00, 19.00 «Надвор'е».
7.05, 12.15 Мультпарад.
8.40 «Любімае кіно».
10.20 Драма «Вікторыя і Абдул» (16+).
12.10, 21.00 «Надвор'е» + «Эрана».
13.30 Фантастыка «Гадзіла» (12+).
15.50 Дэтэктыў «Чаму не Эванс» (12+).
18.50 «Асалам алейкум, Беларусь!»
19.05 Камедыя «Флетч».
20.50 «Вечарніца» (0+).
21.05 Прыгоды «Энола Холмс» (12+).
23.10 Трылер «Надзвычайная сітуацыя» (16+).
1.30 Камедыя «Мышынае паляванне» (12+).

Культура

6.30 «Пешшу...»
7.05 Легенды сусветнага кіно.
7.35, 16.15 «Продкі нашых прадкаў». Дак. серыял.
8.15 «Жыццё і лёс».
8.45 «Цырк прыехаў». Маст. фільм.
10.00, 12.30, 17.00, 19.30 Навіны культуры.
10.15 «Назіральнік».
11.25, 23.55 «Спрут-3». Серыял.
12.45 Зямля людзей.
13.15, 18.40 Прыступкі цывілізацыі.
14.05 «Эрмітаж».
14.40, 22.05 «Маякоўскі. Два дні». Серыял.
17.15, 1.00 Салісты-дырыжоры.
18.05 «Адлюстраваны час». Дак. серыял.
19.45 «Біблейскі сюжэт».
20.15 «Абсалютны слых».
20.55 «Добрай ночы, малыя!»
21.10 «Паравозных спраў майстар. Аляксей Грук». Дак. фільм.
23.40 «Першыя ў свеце». Дак. серыял.
1.50 «Томас Кромвель — рэфарматар на службе ў Цюдораў». Дак. фільм.
2.40 «Забытае рамяство». Дак. серыял.

Настальгія

6.00 Маст. фільм «Грашовая серэнада» (16+).
8.00, 9.40, 11.30, 12.55, 14.40, 15.40, 17.25, 18.50, 20.30, 21.40, 23.40, 1.00, 5.30 Музычная настальгія (12+).
9.00, 15.00, 21.00 «Мінулы час» (12+).
10.00, 16.00, 22.00, 4.00 «Народжаныя ў СССР» (12+).
11.00, 17.00, 23.00, 5.00 «Блефклуб» (16+).
12.00 «СевАлогія» (18+).
13.15 Маст. фільм «Бура ў шклянцы вады» (16+).
18.00, 3.00 «Быў час» (16+).
19.05 Маст. фільм «Любоўнае гняздзечка» (16+).
0.00 Маст. фільм «Вяселле» (12+).
1.20 Маст. фільм «Чым больш, тым весялей» (16+).

EuroSport 1

4.00, 9.35, 14.30, 16.00, 1.00 Веласпорт. Жанчыны (16+).
5.30, 11.00 Сёрфінг (6+).
6.30 Снукер (6+).
8.30, 13.30 Веласпорт. Мужчыны (16+).
12.00 Конны спорт. Канкур (6+).
19.00, 22.00 Фехтаванне.
20.05 Аўтагонкі на вынослівасць (6+).
20.35 Спідвей (6+).
21.30, 2.30 One Make Racing. Гонка (6+).

Кінакамедыя

1.00 «Форэст Гамп» (12+).
3.30 «Што магло быць горш?» (12+)
5.15 «Вельмі небяспечная штучка» (16+).
6.50 «Гульня ў чатыры рукі» (16+).
9.00 «Лаўсторы» (16+).
10.40 «Вакацыі прэзідэнта» (16+).
12.35 «Твае, мае і нашы» (6+).
14.10 «Каўказская палонніца!» (12+)
16.00 «Вельмі страшнае кіно» (16+).
17.35 «Джуманджы» (6+).

19.30 «Вельмі страшнае кіно-2» (16+).
20.55 «Superнянь-2» (16+).
22.35 «Дурдом на колах» (12+).

ТБ3

6.00 Калекцыя «Беларусьфільма» (12+).
9.20 «Старац» (16+).
10.20, 17.55 «Сны» (16+).
11.15 «Паглядзім» (12+).
11.45 «Містычныя гісторыі» (16+).
13.25, 18.50, 2.50 «Сляпая» (16+).
14.50, 20.15, 3.40 «Варажбітка» (16+).
16.15, 21.45 «Сельскі дэтэктыў» (12+).
23.25 «Грым» (16+).
0.15 «Дзённік экстрасэнса» (16+).
1.05 «Люстэрка» (18+).
4.30 «Суд ідзе». Дак. серыял (16+).

ТБ1000

6.00 Вялікія вочы (16+).
7.40, 4.15 Словы (12+).
9.30, 2.40 Вобласці цемры (16+).
11.15 Вялікі перапалох у Маленькім Кітаі (6+).
13.05 Паляўнічыя на прывідаў (12+).

15.05 Паляўнічыя на прывідаў-2 (12+).
17.00, 17.50 Каханне, розум, помста (16+).
18.40 1+1 (16+).
20.40 Планета Ка-Пэкс (12+).
22.55 Абуджэнне (6+).
1.00 Мяжа рызыкі (16+).

ТБ1000 Рускае кіно

5.30 Смяшарыкі (6+).
6.10 Чуч-Мявуч (6+).
6.35 Фіксікі (6+).
7.05 Аднакласніцы (16+).
8.30 Аднакласніцы: новы паварот (16+).
9.50 Дзяўчаты бываюць розныя (16+).
11.20 Цёмны свет (16+).
13.10 Цёмны свет: раўнавага (12+).
14.55 Дзед Мароз. Бітва магаў (6+).
17.00, 18.00 Мажор (16+).
19.00 Яйка Фабержэ (12+).
20.35 Джэнтльмены, удачы! (6+)
22.25 Сябры сяброў (16+).
0.00 Булкі (16+).
1.45 Джунглі (12+).
3.05 Востраў шанцавання (12+).
4.25 Снежная каралева (6+).

National Geographic

6.00 Навуковыя глупствы (16+).
6.25, 7.10, 0.00 Неверагодны доктар Пол (16+).
7.55, 8.40, 14.50, 17.55, 18.40, 23.15 Аўта-SOS (16+).
9.25, 10.10, 15.35 Дзікі тунец (16+).
11.00, 11.45, 16.20, 17.05, 22.30, 4.30, 5.15 Расследаванні авіякатастроф (16+).
12.30, 19.25 Непакорны вострай (16+).
13.15, 20.15, 2.15 Ліхтугі за мяжой (16+).
14.05, 3.45 Еўропа з вышыні птушынага палёту (16+).
21.00, 21.45, 0.45, 1.30, 3.00 Апошнія волаты: дзікая рыба (16+).

ЯСНАе

5.15 Серыял «Застава Жыліна» (12+).
6.50 Серыял «Дзяржаўная граніца. «Мірнае лета 21-га года» (12+).
9.05 «У адкрытым доступе».
9.35 Серыял «Зграя» (16+).
11.25 Серыял «Снайпер. Зброя адплаты» (16+).
13.00 Серыял «Знішчальнікі» (12+).
14.30 Маст. фільм «Я аб'яўляю вам вайну» (12+).
16.00 Серыял «Каманда восем» (16+).
17.45 Серыял «Снайпер: апошні стрэл» (12+).
19.20 Серыял «Крэмень» (16+).
21.05 Дак. фільм «90-я. Вар'яцкі бізнэс» (16+).
21.50 Маст. фільм «Час патрыётаў» (16+).
23.30 Дак. фільм «90-я. Рытуальны Кландайк» (16+).
0.15 Серыял «У пошуках анёла» (16+).
2.05 Маст. фільм «Вайна. Застацца чалавекам» (16+).

У праграме магчымыя змяненні. Перадрукоўка праграмы забароненая.
[СЦ] – фільм трансліруецца са скрытымі субцітрамі.

Беларусь 1

6.00, 7.20, 8.15 Добрай раніцы, Беларусь!
7.00, 8.00, 9.00, 12.00, 13.00, 15.00, 17.00, 19.00 Навіны.
7.05, 8.05 Навіны эканомікі.
7.10, 8.10, 18.15, 0.55 Зона Х (16+).
8.50 Слова Архіепіскапа Іосіфа Станеўскага на Дзень Святых Іаакіма і Ганны, бацькоў Прасвятой Дзевы Марыі.
9.10 «Здарова здаровым быць!» (6+) [СЦ]
9.55, 11.50, 12.15, 13.05 Меладрама «Вір» (16+).
10.50 «100 пытанняў даросламу» (12+).
15.10, 18.00 Навіны рэгіёна.
15.25, 22.45 Серыял «След» (16+).
17.05 Беларуская часінка.
18.35, 19.20 Серыял «Сельскі дэтэктыў» (12+).
21.00 Панарама.
21.45 Эканамічнае асяроддзе (12+).
0.35 Сфера інтарэсаў.
1.10 Дзень спорту.
1.30 Меладрама «Калі мяне не стане» (16+).

Беларусь 2

6.00 «Уключайся!» Ранішняе шоу (12+).
10.00, 16.50 Тэлебарометр.
10.05, 18.50 «Сляпая» (16+).
10.30, 19.20 «Знакі лёсу». Дак. драма (16+).
11.05, 16.55 Серыял «Акваторыя» (16+).
12.35, 20.45, 21.15 Серыял «Практыка» (12+).
14.30, 19.50 Серыял «Вайна сем'яў» (16+).
15.20 Мультсерыял «Прастакваша» (6+).
16.00 «Вежа. Маладзёжная будоўля» (12+).
18.30 Мультсерыял «Маша і Мядзведзь» (0+).
21.10 Спортлато 5 з 36, КЕНА.
22.55 «Сакрэты». Дак. драма (16+).
23.20 «На тыдзень» (16+).

Беларусь 3

7.00 «Дабранранак».
7.35, 12.35 «Беларуская кухня».
8.05, 13.00, 16.35, 20.30, 23.30 «Навіны культуры».
8.15, 18.40 «Чкалаў». Маст. фільм. (16+).
10.00, 21.05 «Краіна Саветаў. Забытыя правадыры-2». Дак. цыкл (12+).
10.55, 16.45 «Дамы запрашаюць кавалераў». Маст. фільм (12+).
12.10 «Я хачу гэта ўбачыць!» (6+)
13.15, 21.55 «Ліквідацыя». Маст. фільм (16+).
14.50 «Кадры жыцця».
15.40 Канцэрт Нацыянальнага акадэмічнага народнага аркестра імя І. Жыновіча «Маміна пласцінка».
18.00 «Веды ў кубе».
20.40 «Калыханка» (0+).
23.40 «Люблю і памятаю».

Беларусь 5

7.00 Футбол. Чэмпіянат Расіі.
8.55 Плаванне. Кубак Расіі.
10.20 Спорт-кадр.
10.55 Валейбол. Чэмпіянат Беларусі.
12.50 Хакей на траве. Кубак Дружбы. Жанчыны. Беларусь — Беларусь (U-21).
14.20 Хачу стаць...
14.50 Хакей на траве. Кубак Дружбы. Мужчыны. Беларусь — Беларусь (U-21).
16.40 Пляжны футбол. Кваліфікацыя да ЧС-2023. Беларусь — Данія.
17.55 Плаванне. Кубак Расіі.
19.55 Між іншым.
20.15 Танцавальны спорт. Чэмпіянат Беларусі.
22.10 Змешаныя адзінаборствы.

АНТ

6.00, 7.10, 8.10, 9.10 «Наша раніца».
7.00, 8.00, 9.00, 11.00, 13.00, 16.00, 18.00, 20.30 Нашы навіны (з сурдаперакладам).
10.00 «Жыць здарова!» (16+)
11.15 «Бесталковыя нататкі» (12+).
11.50, 13.15 Фільм «Галубка» (12+).
14.00, 22.35 Фільм «Ахвяра кахання» (16+).
16.20 «Мужчынскае/Жаночае» (16+).
17.20, 18.20 Інфармацыйны канал (16+).
19.00 «Аб'ектыўНа» (16+).
20.00, 0.35 Час.
21.15 «Усё зразумела з Марынай Караман» (16+).
21.25 Фільм «Місія «Аметыст» (16+).

СТБ

6.00, 6.40, 7.45, 8.40 «Раніца СТБ».
6.30, 7.30, 8.30, 10.30, 13.30, 16.30, 19.30, 22.30 Навіны «24 гадзіны».
9.00 Дак. праект. Без падману (16+).
10.40 «Ленінград 46». Серыял (16+).
11.30 Дак. праект. Знак якасці (16+).
13.15 «Сімвалы беларускай вечнасці».
13.50 «Праспект абароны». Серыял (16+).
16.55 «Куба. Асабістая справа». Серыял (16+).
20.15, 23.05 «СТБ-спорт».
20.20 «Сталічныя падрабязнасці».
20.30 «Міншчына».
20.40 «Ствараем разам».
20.50 «Рыкашэт». Серыял.
23.20 Дак. праект. Без падману (16+).
0.40 «Акадэмія». Серыял (16+).

МІР

5.00, 4.20 Серыял «Школа выжывання ад адзінокай жанчыны з трыма дзецьмі ва ўмовах крызісу» (12+).
8.10, 11.05, 14.10 «Справы судовыя. Бітва за будучыню» (16+).
9.05, 12.05, 15.05 «Справы судовыя. Новыя гісторыі» (16+).
10.00, 13.00, 16.00, 18.30, 2.55 Навіны (бягучы радок).
10.10, 13.15 «Справы судовыя. Грошы вярніце!» (16+)
16.15 «Прысуд!?» (16+)
17.10 «Міравое пагадненне» (16+).
18.50 «Гульня ў кіно» (12+).
21.35 «Назад у будучыню» (16+).
22.20 «Сусветныя гульні розуму» (12+).
22.55 Маст. фільм «Салон прыгажосці» (16+).
0.30 «Наша кіно. Гісторыя вялікай любові» (12+).
1.20 Маст. фільм «Вясёлыя хлопцы» (6+).
3.10 «Зроблена ў Еўразіі» (12+).
3.20 [Не]Фантастыка.
3.35 «Каханне без межаў» (12+).

РТР—Беларусь

6.05 «Новая раніца».
10.00, 11.30, 14.30, 17.30, 21.00, 23.00 Беларусь. Навіны.
10.05, 17.40 Серыял «Рая ведае ўсё!» (12+)
11.00, 14.00, 17.00, 20.00 Весткі.
11.40 «Пра самае галоўнае» (12+).
12.50 «Кропкі над і» (16+).
14.40 «60 хвілін».
18.45 «Малахаў» (16+).
20.20 «Так! Але...»
21.30, 23.15 Серыял «Шчасце не за гарамі» (16+).
23.45 Серыял «Ціхі Дон» (12+).

НТБ—Беларусь

5.55 «Астрапрагноз».
6.00, 7.15, 13.25, 16.45, 19.55, 22.20, 23.20 Сёння. Галоўнае.
6.10 «Здарова здаровым быць!» (6+)
6.55 Сфера інтарэсаў.
7.30 Гісторыі выратавання (12+).
8.00, 10.00, 13.00, 16.00, 19.00 Сёння.
8.25, 21.05 «НЗ.by».
8.45, 10.35 Баявік «Марскія д'яблы. Рубяжы радзімы» (16+).
11.15 Серыял «Дэльта» (16+).
13.30 Надзвычайнае здарэнне.
13.55 Серыял «Дыназаўр» (16+).
16.50 Серыял «Хуткая дапамога» (16+).
20.10, 21.25, 22.25, 23.35 Дэтэктыў «Мянтоўскія войны» (16+).

8 канал

7.00, 17.25 «Надвор'е» + «Эра-на».
7.05 Мультпарад.
7.30 «Прыколы 13-й школы» (6+).
7.35 Дэтэктыў «Сабачая работа» (12+).
8.20 Дак. серыял «Армагедон».
9.05 Фантастыка «Робат па імені Чапі» (16+).
11.05 Драма «Шлюб па замове» (16+).
12.40 Серыял «Яна напісала забойства (12+).
13.30 Драма «Забойца каля возера».
15.10 Трылер «Вогненная сцяна».
17.30 Меладрама «Легенда аб жанчыне» (16+).
19.15 Драма «Рыўера» (16+).
20.50 «Вечарніца» (0+).
21.00 «Фэшн is my прафэшн» (12+).
21.10 «Урокі Лазуркіна».
21.15 «Надвор'е».
21.20 Драма «У тумане» (16+).
23.20 «Як стаць чэмпіёнам».
23.40 Драма «Чужыя» (16+).
2.10 Трылер «Вышка» (16+).

Культура

6.30 «Пешшу...»
7.05 Легенды сусветнага кіно.
7.35, 16.15 «Продкі нашых продкаў». Дак. серыял.
8.15 «Жыццё і лёс».
8.35, 17.50 «Забытае рамяство». Дак. серыял.
8.50 «Новыя прыгоды Доні і Мікі». Маст. фільм.
10.00, 12.30, 17.00, 19.30 Навіны культуры.
10.15 «Назіральнік».
11.25 «Спрут-3». Серыял.
12.45 Зямля людзей.
13.15 Прыступкі цывілізацыі.
14.05 «Эрмітаж».
14.35 «Капітан Нэма». Маст. фільм.
15.50 Жыццё выдатных ідэй.
17.15, 0.30 Салісты-дырыжоры.
18.05 «Марыя Пахоменка. Прызнанне ў каханні». Дак. фільм.
18.45 «Андрэеўскі крыж». Дак. фільм.
19.45 Шукальнікі.
20.30 «Вайна і мір Уладзіміра Басава». Дак. фільм.
21.10 «Цішыня». Маст. фільм.
1.10 «Давід і Галіяф». Маст. фільм.
2.45 Мультфільм для дарослых.

Настальгія

6.00 «Спяем, сябры!» (12+)
7.00 Маст. фільм «Мост Ватэрлоа» (16+).
8.45, 9.40, 11.30, 12.55, 14.45, 15.40, 17.35, 19.00, 21.40, 23.30, 0.50, 2.30, 3.40, 5.40 Музычная настальгія (12+).
9.00, 15.00, 21.00, 3.00 «Мінулы час» (12+).
10.00, 16.00, 22.00, 4.00 «Народжаныя ў СССР» (12+).
11.00, 17.00, 23.00, 5.00 «Блефклуб» (16+).
12.00 «Яловая субмарына» (18+).
13.15 Маст. фільм «Яго дзяўчына Пятніца» (16+).
18.00 «Да і пасля...» (16+)
19.10 Маст. фільм «Жонка біскупа» (16+).
0.00 «Быў час» (16+).

1.05 Маст. фільм «Любоўнае гняздзечка» (16+).

EuroSport 1

4.00, 14.30, 16.00, 1.00 Веласпорт. Жанчыны (16+).
5.30, 8.30, 13.00 Сёрфінг (6+).
6.30 One Make Racing. Гонка (6+).
7.30, 2.30 Снукер (6+).
9.30 Веласпорт (6+).
10.50, 11.00, 12.00 Алімпійскія гульні (6+).
14.00 Тэлечасопіс Discovery Golf (6+).
19.00 Спідвей.
22.30 Фехтаванне (6+).
0.00 Парусны спорт (6+).

Кінакамедыя

1.00 «Шосты гулец» (12+).
2.55 «Рэальныя кабаны» (12+).
4.35 «Тры мушкецёры» (12+).
6.30 «Паміж анёлам і нячысцікам» (16+).
8.40 «Пышка» (16+).
10.45 «Джуманджы» (6+).
12.35 «Вельмі страшнае кіно-2» (16+).
14.05 «Вялікае вяселле» (16+).
15.40 «Шэсць дзён, сем начэй» (16+).
17.35 «Канваіры» (16+).

19.30 «Копы ў спадніцах» (16+).
21.45 «Рыцары справядлівасці» (18+).
23.55 «Кадэт Келі» (6+).

ТБ3

6.00 Калекцыя «Беларусьфільма» (12+).
8.35 «Як я быў вундэркіндам» (6+).
10.55 «Паглядзім» (12+).
11.25, 0.15 «Містычныя гісторыі» (16+).
13.05, 18.30, 1.50 «Сляпая» (16+).
14.30, 19.30, 3.10 «Варажбітка» (16+).
15.55 «Сельскі дэтэктыў» (12+).
17.35 «Знакі лёсу» (16+).
20.30 «Марлі і я» (16+).
22.25 «Рыцар дня» (18+).
4.30 «Суд ідзе». Дак. серыял (16+).

ТБ1000

5.30 Пасля (16+).
7.05 Пасля. Раздзел 2 (16+).
8.55 Пасля. Раздзел 3 (16+).
10.35, 2.20 Планета Ка-Пэкс (12+).

12.45 Абуджэнне (6+).
15.00 1+1 (16+).
17.00, 17.55 Каханне, розум, помста (16+).
18.40 Прыбыццё (16+).
20.45 Раён № 9 (16+).
22.45 Пікселі (12+).
0.35 Пасажыры (16+).
4.10 Замбезія (6+).

ТБ1000 Рускае кіно

5.30 Смяшарыкі (6+).
6.10 Чуч-Мяўуч (6+).
6.50 Фіксікі (6+).
7.45 Дзяўчаты бываюць розныя (16+).
9.20 Ярды (16+).
10.55, 0.40 Сябры сяброў (16+).
12.35, 2.10 Джэнтльмены, удачы! (6+)
14.15 Аднакласніцы (16+).
15.45 Аднакласніцы: новы паварот (16+).
17.05, 18.05 Мажор (16+).
19.05 Эбігейл (6+).
21.05 Мечаносец (16+).
23.00 Індыга (16+).
3.45 Яйка Фабержэ (12+).
5.10 Гадкае качаня (6+).

National Geographic

6.00 Навуковыя глупствы (16+).
6.25, 7.10, 23.15 Неверагодны доктар Пол (16+).
8.45, 14.55, 17.55, 18.40 Аўта-SOS (16+).
9.30, 10.15, 15.40 Дзікі тунец (16+).
11.00, 11.45, 12.35, 16.25, 17.17, 4.30, 5.15 Расследаванні авіякатастроф (16+).
13.20, 19.30, 22.30 Непакорны востраў (16+).
14.05, 3.00, 3.45 У пагоні за НЛА (16+).
20.15, 1.30 Ліхтугі за мяжой (16+).
21.00, 21.45, 0.00, 0.45, 2.15 Карэнныя жыхары Аляскі (16+).

ЯСНАе

5.15 Серыял «Застава Жыліна» (12+).
6.50 Серыял «Дзяржаўная граніца. «Год сорак першы» (12+).
9.10 Маст. фільм «Злодзеі ў законе» (16+).
10.45 Маст. фільм «У жніўні 44-га» (12+).
12.35 Серыял «Знішчальнікі. Апошні бой» (12+).
14.20 Маст. фільм «07-ы мяняе курс» (12+).
15.55 Маст. фільм «Амерыкэнбой» (16+).
17.50 Серыял «Т-34» (12+).
21.00 «Час высокіх тэхналогій».
21.25 Маст. фільм «Асаблівасці нацыянальнай рыбалкі» (16+).
23.05 Дак. фільм «90-я. Бывай, краіна» (16+).
23.50 Маст. фільм «Чарнобыль» (16+).
2.05 Маст. фільм «Напарнік» (12+).
3.40 Маст. фільм «Алігарх» (18+).

У праграме магчымыя змяненні. Перадрукоўка праграмы забароненая.
[СЦ] – фільм транслюецца са скрытымі субцітрамі.

Беларусь 1

6.00, 7.30, 8.30 Добрай раніцы, Беларусь!
7.00, 8.00, 9.00 Навіны.
7.20, 8.20, 12.00, 13.00, 15.00, 17.00, 19.00 Навіны эканомікі.
7.25, 8.25 Зона Х (16+).
9.10 «Здарова здаровым быць!» (6+) [СЦ]
9.55, 11.50, 12.15 Меладрама «Вір» (16+).
10.55 Тэлефільм АТН (12+).
13.05, 23.10 Меладрама «Каханне, якога не было» (12+).
15.10, 18.00 Навіны рэгіёна .
15.25 Серыял «След» (16+).
17.05 Сэнс жыцця (12+).
17.30 Дача (12+).
18.15 Зона Х. Вынікі тыдня (16+).
18.40, 19.20 Дэтэктыў «Птушачка ў клетцы» (12+).
21.00 Панарама.
21.45 Клуб рэдактараў (16+).
1.10 Дзень спорту.

Беларусь 2

6.00 «Уключайся!» Ранішняе шоу (12+).
10.00, 16.45 Тэлебарометр.
10.05 «Сляпая» (16+).
10.30 «Знакі лёсу». Дак. драма (16+).
11.05 Дэтэктыў «Акваторыя» (16+).
12.35 Серыял «Практыка» (12+).
14.30, 20.15 Серыял «Вайна сем'яў» (16+).
15.20 Мультсерыял «Прастаквашына» (6+).
16.00 «Вежа. Маладзёжная будоўля» (12+).
16.50 Мультсерыял «Маша і Мядзведзь» (0+).
17.05 «Сям'я. Перазагрузка». Дак. драма (16+).
17.40 «Дарагая, я забіў» (16+).
18.55 «Бітва за цела» (16+).
21.10 Спортлато 5 з 36, КЕНА.
21.20 Камедыя «Supersяць» (16+).
23.05 Трылер «Горад таямніц» (16+).

Беларусь 3

7.00 «Дабраранак».
7.35, 12.35 «Беларуская кухня».
8.05, 13.00, 16.05, 20.30, 23.30 «Навіны культуры».
8.15, 18.40 «Чкалаў». Маст. фільм (16+).
10.05, 21.05 «Краіна Саветаў. Забытыя правадыры-2». Дак. цыкл (12+).
10.55 «Вячэрні лабірынт». Маст. фільм (12+).
12.10 «Я хачу гэта ўбачыць!» (6+)
13.15, 21.55 «Ліквідацыя». Маст. фільм (16+).
14.50 «Кадры жыцця».
15.40 «Сіла веры».
16.20 «Жывая спадчына».
16.45 «Вячэрні лабірынт». Маст. фільм (12+).
18.00 «Веды ў кубе».
20.40 «Калыханка» (0+).
23.45 «Люблю і памятаю».

Беларусь 5

7.00 Сняданак чэмпіёна.
7.30 Плаванне. Кубак Расіі.
8.55 Футбол. Ліга Канферэнцый УЕФА.
10.50 Валейбол. Чэмпіянат Беларусі.
12.50 Хакей на траве. Кубак Дружбы. Жанчыны. Беларусь — Расія.
14.30 Піт-стоп.
14.50 Хакей на траве. Кубак Дружбы. Мужчыны. Беларусь — Расія.
16.20 Пляжны футбол. Кваліфікацыя да ЧС-2023. Партугалія — Данія.
17.35 Планета спорту.
17.55 Плаванне. Кубак Расіі.
19.35 Хакей на траве. Кубак Дружбы.
21.00 Змешаныя адзінаборствы. UFC.

АНТ

6.00, 7.10, 8.10, 9.10 «Наша раніца».
7.00, 8.00, 9.00, 11.00, 13.00, 16.00, 18.00, 20.30 Нашы навіны (з сурдаперакладам).
10.00 «Жыць здарова!» (16+)
11.15 «Бесталковыя нататкі» (12+).
11.50, 13.15 Фільм «Там, дзе ты» (16+).
14.00, 23.20 Фільм «Ахвяра кахання» (16+).
16.20 «Мужчынскае/Жаночае» (16+).
17.30 «Трывожная кнопка» (16+).
18.20 «Народны ДАСТ» (12+).
18.55 «Удача ў прыдачу!» (12+)
19.00 «Поле цудаў» (16+).
20.10 Вячэрнія навіны.
21.15 «Лаўроў. За гранню» (16+).
21.25 «Музычны фестываль «Белыя ночы Санкт-Пецярбурга» (12+).
1.20 Час.

СТБ

6.00, 6.40, 7.45, 8.40 «Раніца СТБ».
6.30, 7.30, 8.30, 10.30, 13.30, 16.30, 19.30, 22.30 Навіны «24 гадзіны».
9.00 Дак. праект. Без падману (16+).
10.40 Дак. праект (16+).
13.15 «Сімвалы беларускай вечнасці».
13.45 Дак. праект. Закулісныя войны (16+).
16.50 «Рашэнне ёсць!»
17.20 Дак. праект (16+).
18.45 «У пошуках ісціны. Смецевы апакаліпсіс».
20.10, 23.05 «СТБ-спорт».
20.15 «Сталічныя падрабязнасці».
20.25 «Міншчына».
20.40 «Рыкашэт». Серыял (16+).
23.20 «Цень за спінай». Серыял (16+).
1.05 «Акадэмія». Серыял (16+).

МІР

5.00 Серыял «Школа выжывання ад адзінокай жанчыны з трыма дзецьмі ва ўмовах крызісу» (12+).
8.10, 11.05, 14.10 «Справы судовыя. Бітва за будучыню» (16+).
9.05, 12.05, 15.05 «Справы судовыя. Новыя гісторыі» (16+).
10.00, 13.00, 16.00, 18.30 Навіны (бягучы радок).
10.10, 13.15 «Справы судовыя. Грошы вярніце!» (16+)
16.15 «Прысуд!?» (16+)
17.10 «Міравое пагадненне» (16+).
18.50 «Слабае звяно» (12+).
19.45 Маст. фільм «Няўлоўныя мсціўцы» (6+).
21.20 Маст. фільм «Новыя прыгоды няўлоўных» (6+).
22.55 Маст. фільм «Карона расійскай імперыі, або Зноў няўлоўныя» (12+).
1.15 Маст. фільм «Сямёра смелых» (12+).
2.45 Маст. фільм «Волга-Волга» (12+).
4.25 Мультфільмы (6+).

РТР—Беларусь

6.05 «Новая раніца».
10.00, 11.30, 14.30, 17.30, 21.00, 23.00 Беларусь. Навіны.
10.05, 17.40 Серыял «Рая ведае ўсё!» (12+)
11.00, 14.00, 17.00, 20.00 Весткі.
11.40 «Пра самае галоўнае» (12+).
12.50 «Кропкі над і» (16+).
14.40 «60 хвілін».
18.50 «Прамы эфір» (16+).
21.30, 23.15 Фільм «Экіпаж» (6+).

НТБ—Беларусь

5.55 «Астрапрагноз».
6.00, 7.15, 13.25, 16.45, 19.55, 22.30, 23.30 Сёння. Галоўнае.
6.10 «Здарова здаровым быць!» (6+)
6.55 Сфера інтарэсаў.
7.30 Гісторыі выратавання (12+).
8.00, 10.00, 13.00, 16.00, 19.00 Сёння.
8.25 «НЗ.by».
8.45, 10.35 Баявік «Марскія д'яблы. Рубяжы радзімы» (16+).
11.15 Серыял «Дэльта» (16+).
13.30 Надзвычайнае здарэнне.
13.55 Серыял «Дыназаўр» (16+).
16.50 Серыял «Хуткая дапамога» (16+).
20.10, 21.35, 22.35, 23.45 Дэтэктыў «Мянтоўскія войны» (16+).
21.05 «НЗ.by: час вынікаў».

8 канал

7.00, 21.00 «Надвор'е».
7.05 Мультпарад.
7.30 «Прыколы 13-й школы» (6+).
7.35 Дэтэктыў «Сабачая работа» (12+).
8.20 Дак. серыял «Армагедон».
9.05 Фантастыка «Бамблбі» (6+).
11.00 Драма «Шлюб па замове» (16+).
12.35 Серыял «Яна напісала забойства» (12+).
13.25 Драма «Забойца каля возера» (16+).
15.15 Меладрама «Стальныя магноліі».
17.25, 19.15 «Надвор'е» + «Эрана».
17.30 Меладрама «Легенда аб жанчыне» (16+).
19.20 Драма «Рыўера» (16+).
20.50 «Вечарніца» (0+).
21.05 «Урокі Лазуркіна».
21.10 Меладрама «Трайны фарсаж. Такійскі дрыфт» (12+).
22.55 Фантастыка «Ліга справядлівасці Зака Снайдэрса» (16+).

Культура

6.30 «Пешшу...»
7.05 Легенды сусветнага кіно.
7.35, 16.15 «Продкі нашых продкаў». Дак. серыял.
8.15 «Жыццё і лёс».
8.35 «Забытае рамяство». Дак. серыял.
8.50 «Цырк прыехаў». Маст. фільм.
10.00, 12.30, 17.00, 19.30 Навіны культуры.
10.15 «Назіральнік».
11.25, 23.55 «Спрут-3». Серыял.
12.45 Зямля людзей.
13.15, 18.35 Прыступкі цывілізацыі.
14.05 «Эрмітаж».
14.35 «Капітан Нэма». Маст. фільм.
15.50, 2.30 Жыццё выдатных ідэй.
17.15, 1.00 Салісты-дырыжоры.
18.05 «Адлюстраваны час». Дак. серыял.
19.45 «Біблейскі сюжэт».
20.15 «Абсалютны слых».
20.55 «Добрай ночы, малыя!»
21.10 Лінія жыцця.
22.00 «Нос». Маст. фільм.
23.40 «Першыя ў свеце». Дак. серыял.
1.45 «Томас Кромвель — рэфарматар на службе ў Цюдораў». Дак. фільм.

Настальгія

6.00 «СевАлогія» (18+).
6.55, 8.40, 9.40, 11.25, 12.50, 14.30, 15.40, 17.40, 20.45, 21.40, 23.30, 2.00, 3.40, 5.30 Музычная настальгія (12+).
7.15 Маст. фільм «Бура ў шклянцы вады» (16+).
9.00, 15.00, 21.00, 3.00 «Мінулы час» (12+).
10.00, 16.00, 22.00, 4.00 «Народжаныя ў СССР» (12+).
11.00, 17.00, 23.00, 5.00 «Блефклуб» (16+).
12.00 «Быў час» (16+).
13.05 Маст. фільм «Любоўнае гняздзечка» (16+).
18.00 «Спяем, сябры!» (12+)
19.00 Маст. фільм «Мост Ватэрлоа» (16+).
0.00 Маст. фільм «Грашовая серэнада» (16+).

EuroSport 1

3.30 Трэйл (0+).
4.00, 9.35, 14.30, 16.00, 1.00 Веласпорт. Жанчыны (16+).
5.30, 13.30 Конны спорт. Канкур (6+).
7.00 Скалалажанне. Мужчыны і жанчыны (0+).
8.30, 11.45, 2.30 One Make Racing. Гонка (6+).
11.00, 19.00 Веласпорт (6+).
12.30 Сёрфінг (6+).
20.00, 21.00, 21.30, 22.30, 23.30 Алімпійскія гульні (6+).
23.40 Фехтаванне (6+).
0.30 Тэлечасопіс Discovery Golf (6+).

Кінакамедыя

0.30 «27 вяселляў» (16+).
2.55 «Кароль вечарынак-2» (16+).

4.40 «Іх уласная ліга» (16+).
7.10 «Supergнянь» (16+).
8.45 «Аднакласнікі» (12+).
10.35 «Аднакласнікі-2» (16+).
12.25 «Вялікае вяселле» (16+).
14.05 «Пышка» (16+).
16.05 «Вельмі страшнае кіно-2» (16+).
17.35 «Шэф Адам Джонс» (18+).
19.30 «Вельмі страшнае кіно-3» (16+).
20.55 «Рэстаран па паняццях» (18+).
22.35 «На рыбалку!» (12+)

ТБ3

6.00 Калекцыя «Беларусьфільма» (12+).
9.25 «Старац» (16+).
10.25, 17.50 «Уіджы» (16+).
11.20 «Перыскоп» (16+).
11.40 «Містычныя гісторыі» (16+).
13.20, 18.45, 2.55 «Сляпая» (16+).
14.45, 20.10, 3.45 «Варажбітка» (16+).
16.10, 21.40 «Сельскі дэтэктыў» (12+).
23.20 «Грым» (16+).
0.10 «Дзённік экстрасэнса» (16+).
1.00 «Мулен Руж» (16+).
4.35 «Суд ідзе». Дак. серыял (16+).

ТБ1000

5.50 Планета Ка-Пэкс (12+).
7.45 Абуджэнне (6+).
9.55 1+1 (16+).
12.00, 2.25 500 дзён лета (16+).
13.40, 1.05 Аднойчы ў Рыме (16+).
15.20 Інтуіцыя (12+).
17.00, 17.55 Каханне, розум, помста (16+).
18.40 Прынцэса спецый (16+).
20.25 Шакалад (16+).
22.45 Джулі і Джулія: рыхтуем шчасце па рэцэпце (12+).
3.55 Выдатніца лёгкіх паводзін (16+).

ТБ1000 Рускае кіно

5.30 Смяшарыкі (6+).
5.55 Чуч-Мявуч (6+).
6.15 Фіксікі (6+).
7.00, 3.05 Бяжы! (16+)
8.50 Сябры сяброў (16+).
10.25 Джэнтльмены, удачы! (6+)
12.10 Яйка Фабержэ (12+).
13.45 Булкі (16+).
15.30 Джунглі (12+).
17.05, 18.05 Мажор (16+).
19.05 Баця (16+).
20.30 Родныя (12+).
22.10 Пара з будучыні (12+).
0.00 Бабло (16+).
1.30 Хэпі-энд (12+).
4.40 Казка пра рыбака і рыбку (6+).
5.10 Мыйдадзір (6+).

National Geographic

6.00 Навуковыя глупствы (16+).
6.25, 7.10, 0.00 Неверагодны доктар Пол (16+).
7.55, 8.40, 14.50, 17.55, 18.45 Аўта-SOS (16+).
9.30, 10.15, 15.40, 21.00, 21.45, 23.15, 0.45, 1.30, 3.00 Дзікі тунец (16+).
11.00, 11.50, 16.20, 17.10, 22.30, 4.25, 5.15 Расследаванні авіякатастроф (16+).
12.35, 19.30 Непакорны востраў (16+).
13.20, 20.15, 2.15 Ліхтугі за мяжой (16+).
14.05, 3.45 Апошнія волаты: дзікая рыба (16+).

ЯСНАе

3.50 Серыял «Застава Жыліна» (12+).
5.25 Серыял «Дзяржаўная граніца. «Усходняя мяжа» (12+).
7.55 «Раніца ЯСНАЯ».
9.00 Серыял «Зграя» (16+).
10.50 Серыял «Снайпер-2. Тунгус» (16+).
12.20 Серыял «Знішчальнікі. Апошні бой» (12+).
14.10 Маст. фільм «Ярмак» (16+).
16.25 Маст. фільм «Гарачая кропка» (16+).
17.40 Серыял «Снайпер: афіцэр СМЕРШ» (12+).
19.15 Серыял «Крэмень. Вызваленне» (16+).
21.00 Дак. цыкл «Сувязісты».
21.25 Маст. фільм «Жмуркі» (16+).
23.15 Маст. фільм «Глыбокая плынь» (12+).
0.50 Серыял «У пошуках анёла» (16+).
2.40 Маст. фільм «У тумане» (12+).

У праграме магчымыя змяненні.
Перадрукоўка праграмы забароненая.
[СЦ] – фільм трансліруецца са скрытымі субцітрамі.

чацвер, 27 ліпеня ТЭЛЕТЫДЗЕНЬ

Беларусь 1

6.00, 7.20, 8.15 Добрай раніцы, Беларусь!
7.00, 8.00, 9.00, 12.00, 13.00, 15.00, 17.00, 19.00 Навіны.
7.05, 8.05 Навіны эканомікі.
7.10, 8.10, 18.15, 0.30 Зона Х (16+).
9.10 «Здарова здаровым быць!» (6+) [СЦ]
9.55, 11.50, 12.15, 13.05 Меладрама «Вір» (16+).
10.50 «100 пытанняў даросламу» (12+).
15.10, 18.00 Навіны рэгіёна .
15.25, 22.20 Серыял «След» (16+).
17.05 Беларуская часінка.
18.35, 19.20 Серыял «Сельскі дэтэктыў» (12+).
21.00 Панарама.
21.45 Беларуская суперажанчына.
21.55 Адзін дзень (12+).
0.10 Сфера інтарэсаў.
0.50 Дзень спорту.
1.05 Меладрама «Калі мяне не стане» (16+).

Беларусь 2

6.00 «Уключайся!» Ранішняе шоу (12+).
10.00, 16.50 Тэлебарометр.
10.05, 18.55 «Сляпая» (16+).
10.30, 19.25 «Знакі лёсу». Дак. драма (16+).
11.05, 16.55 Дэтэктыў «Акваторыя» (16+).
12.35, 20.45, 21.20 Серыял «Практыка» (12+).
14.30, 19.50 Серыял «Вайна сем'яў» (16+).
15.20 Мультсерыял «Прастакваша» (6+).
16.00 «Вежа. Маладзёжная будоўля» (12+).
18.35 Мультсерыял «Маша і Мядзведзь» (0+).
21.10 Спартлато 6 з 49, КЕНА.
22.55 «Гастратур» (16+).
23.50 «На тыдзень» (16+).

Беларусь 3

7.00 «Дабраранак».
7.35, 12.35 «Беларуская кухня».
8.05, 13.00, 16.05, 20.30, 23.30 «Навіны культуры».
8.15, 18.40 «Чкалаў». Маст. фільм (16+).
10.00, 21.05 «Краіна Саветаў. Забытыя правадыры-2». Дак. цыкл (12+).
10.55, 16.15 «Жанчыны». Маст. фільм (12+).
13.15, 21.55 «Ліквідацыя». Маст. фільм (16+).
14.45 «Кадры жыцця».
15.40 «Жывая спадчына».
18.00 «Веды ў кубе».
20.40 «Калыханка» (0+).
23.40 «Люблю і памятаю».

Беларусь 5

7.00 Сняданак чэмпіёна.
7.30 Хакей на траве. Кубак Дружбы. Жанчыны. Беларусь — Беларусь (U-21).
8.55 Між іншым.
9.15, 17.55 Плаванне. Кубак Расіі.
11.10 Хакей на траве. Кубак Дружбы. Мужчыны. Беларусь — Беларусь (U-21).
12.35 Валейбол. Чэмпіянат Беларусі.
14.35 Хачу стаць...
15.05 Пляжны футбол. Кваліфікацыя да ЧС-2023. Швейцарыя — Беларусь.
16.20 Пляжны футбол. Кваліфікацыя да ЧС-2023. Беларусь — Францыя.
17.35 Піт-стоп.
19.15 Танцавальны спорт. Чэмпіянат Беларусі.
20.50 Футбол. Ліга Канферэнцый УЕФА.
22.50 Змешаныя адзінаборствы. UFC.

АНТ

6.00, 7.15, 8.15 «Наша раніца».
7.00, 8.00, 9.00, 11.00, 13.00, 16.00, 18.00, 20.30 Нашы навіны (з сурдаперакладам).
7.10, 8.10 «Трывожная кнопка» (16+).
9.10 «Аб'ектыўНа» (16+).
10.10 «Жыць здарова!» (16+)
11.15 «Бесталковыя нататкі» (12+).
11.50, 13.15 Фільм «Галубка» (12+).
14.00, 23.10 Фільм «Ахвяра кахання» (16+).
16.20 «Мужчынскае/Жаночае» (16+).
17.20, 18.20 Інфармацыйны канал (16+).
19.00 «Лялькі спадчынніка Тутці» (16+).
20.10 Вячэрнія навіны.
21.15 «Маркаў. Нічога асабістага» (16+).
22.00 Фільм «Місія «Аметыст» (16+).
1.10 Час.

СТБ

6.00, 6.40, 7.45, 8.40 «Раніца СТБ».
6.30, 7.30, 8.30, 10.30, 13.30, 16.30, 19.30, 22.30 Навіны «24 гадзіны».
9.00 Дак. праект. Без падману (16+).
10.40 «Ленінград 46». Серыял (16+).
11.30 Дак. праект (16+).
13.15 «Сімвалы беларускай вечнасці».
13.50 «Праспект абароны». Серыял (16+).
16.55 «Рэалізацыя». Серыял (16+).
20.15, 23.05 «СТБ-спорт».
20.20 «Сталічныя падрабязнасці».
20.30 «Міншчына».
20.40 «Беларуская суперажанчына».
20.50 «Рыкашэт». Серыял (16+).
23.20 Дак. праект. Без падману (16+).
0.40 «Акадэмія». Серыял (16+).

МІР

5.00, 4.00 Серыял «Школа выжывання ад адзінокай жанчыны з трыма дзецьмі ва ўмовах крызісу» (12+).
8.10, 11.05, 14.10 «Справы судовыя. Бітва за будучыню» (16+).
9.05, 12.05, 15.05 «Справы судовыя. Новыя гісторыі» (16+).
10.00, 13.00, 16.00, 18.30, 2.40 Навіны (бягучы радок).
10.10, 13.15 «Справы судовыя. Грошы вярніце!» (16+)
16.15 «Прысуд!?» (16+)
17.10 «Міравое пагадненне» (16+).
18.50 «Гульня ў кіно» (12+).
21.35 «Назад у будучыню» (16+).
22.20 «Сусветныя гульні розуму» (12+).
22.55 Маст. фільм «Пунсовыя ветразі» (12+).
0.30 «Народжаныя ў СССР» (12+).
0.55 «Улюбёныя акцёры 2.0» (12+).
1.20 Маст. фільм «Блізняты» (12+).
2.55 Спецыяльны рэпартаж (12+).
3.05 [Не]Фантастыка (12+).
3.15 «Каханне без межаў» (12+).

РТР—Беларусь

6.05 «Новая раніца».
10.00, 11.30, 14.30, 17.30, 21.00, 23.00 Беларусь. Навіны.
10.05, 17.40 Серыял «Рая ведае ўсё!» (12+)
11.00, 14.00, 17.00, 20.00 Весткі.
11.40 «Так! Але...»
12.20 «Пра самае галоўнае» (12+).
13.00 «Кропкі над і» (16+).
14.40 «60 хвілін».
18.45 «Прамы эфір» (16+).
21.30, 23.15 Серыял «Шчасце не за гарамі» (16+).
23.45 Серыял «Ціхі Дон» (12+).

НТБ—Беларусь

5.55 «Астрапрагноз».
6.00, 7.15, 13.25, 16.45, 19.55, 22.20, 23.20 Сёння. Галоўнае.
6.10 «Здарова здаровым быць!» (6+)
6.55 Сфера інтарэсаў.
7.30 Гісторыі выратавання (12+).
8.00, 10.00, 13.00, 16.00, 19.00 Сёння.
8.25, 21.05 «НЗ.by».
8.45, 10.35 Баявік «Марскія д'яблы. Рубяжы радзімы» (16+).
11.15 Серыял «Дэльта» (16+).
13.30 Надзвычайнае здарэнне.
13.55 Серыял «Дыназаўр» (16+).
16.50 Серыял «Хуткая дапамога» (16+).
20.10, 21.25, 22.25, 23.35 Дэтэктыў «Мянтоўскія войны» (16+).

8 канал

7.00, 21.15 «Надвор'е».
7.05 Мультпарад.
7.30 «Прыколы 13-й школы» (6+).
7.35 Дэтэктыў «Сабачая работа» (12+).
8.20 Дак. серыял «Армагедон».
9.05 Фантастыка «Монстр-ракі» (6+).
11.15 Драма «Шлюб па замове» (16+).
12.50 Серыял «Яна напісала забойства» (12+).
13.40 Драма «Забойца каля возера» (16+).
15.20, 19.20 «Надвор'е» + «Эрана».
15.25 Баявік «Доктар Стрэндж у мультысусвеце вар'яцтва» (16+).
17.35 Меладрама «Легенда аб жанчыне» (16+).
19.25 Драма «Рыўера» (16+).
20.50 «Вечарніца» (0+).
21.00 «Асалам алейкум, Беларусь!»
21.10 «Урокі Лазуркіна».
21.20 Драма «Робін Гуд» (16+).
0.00 Драма «Чужыя» (16+).

Культура

6.30 «Пешшу...»
7.05 Легенды сусветнага кіно.
7.35, 16.15 «Продкі нашых продкаў». Дак. серыял.
8.15 «Жыццё і лёс».
8.35 «Забытае рамяство». Дак. серыял.
8.50 «Скралі зебру». Маст. фільм.
10.00, 12.30, 17.00, 19.30 Навіны культуры.
10.15 «Назіральнік».
11.25, 23.55 «Спрут-3». Серыял.
12.45 Зямля людзей.
13.15, 18.35 Прыступкі цывілізацыі.
14.05 «Эрмітаж».
14.35 «Капітан Нэма». Маст. фільм.
15.50, 2.30 Жыццё выдатных ідэй.
17.15, 1.00 Салісты-дырыжоры.
18.05 «Адлюстраваны час». Дак. серыял.
19.45 «Біблейскі сюжэт».
20.15 «Абсалютны слых».
20.55 «Добрай ночы, малыя!»
21.10 «Смерць пад парусам». Маст. фільм.
23.25 Раман у камені.
1.35 «Паравозных спраў майстар. Аляксей Грук». Дак. фільм.

Настальгія

6.00 «Быў час» (16+).
6.50, 8.30, 9.40, 11.40, 14.45, 15.40, 17.30, 18.55, 20.45, 21.40, 23.35, 0.55, 2.40, 3.40, 5.20 «Музычная настальгія» (12+).
7.05 Маст. фільм «Любоўнае гняздзечка» (16+).
9.00, 15.00, 21.00, 3.00 «Мінулы час» (12+).
10.00, 16.00, 22.00, 4.00 «Народжаныя ў СССР» (12+).
11.00, 17.00, 23.00, 5.00 «Блефклуб» (16+).
12.00 «Спяем, сябры!» (12+)
13.00 Маст. фільм «Мост Ватэрлоа» (16+).
18.00 «Яловая субмарына» (18+).
19.15 Маст. фільм «Яго дзяўчына на Пятніцу» (16+).
0.00 «СевАлогія» (18+).
1.15 Маст. фільм «Бура ў шклянцы вады» (16+).

EuroSport 1

3.30 Тэлечасопіс Discovery Golf (6+).
4.00, 14.30, 16.00, 22.45, 1.00 Веласпорт. Жанчыны (16+).
5.30, 6.30 Алімпійскія гульні (6+).
7.30 One Make Racing. Гонка (6+).
8.30 Сёрфінг (6+).
9.30, 10.30, 20.45 Веласпорт (6+).
11.30, 19.00, 23.30 Фехтаванне (6+).
21.45 Парусны спорт (6+).
2.30 Скалалажанне. Мужчыны і жанчыны (0+).

Кінакамедыя

0.25 «Немаўля на прагулцы, або Паўзком ад гангстэраў» (6+).
2.55 «Ружовая Пантэра» (12+).
4.30 «Ружовая Пантэра-2» (12+).
6.10 «Superнянь-2» (16+).
7.55 «Бабкі» (16+).
9.05 «Рэстаран па паняццях» (18+).
10.45 «Ягуар» (16+).
12.40 «Вельмі страшнае кіно» (16+).
14.10 «Вакацыі прэзідэнта» (16+).
16.05 «Вельмі страшнае кіно-3» (16+).
17.35 «Мой хлопец з заапарка» (12+).
19.30 «Шэсць дзён, сем начэй» (16+).
21.20 «Каўказская палонніца!» (12+)
23.10 «Калектарка» (16+).

ТБ3

6.00 Калекцыя «Беларусьфільма» (12+).
9.00 «Старац» (16+).
10.00, 17.45 «Уіджы» (16+).
10.55, 20.05 «Паглядзім» (12+).
11.25 «Містычныя гісторыі» (16+).
13.05, 18.40, 3.20 «Сляпая» (16+).
14.35, 4.05 «Варажбітка» (16+).
16.05, 21.35 «Сельскі дэтэктыў» (12+).
23.15 «Грым» (16+).
0.05 «Дзённік экстрасэнса» (16+).
1.00 «Код да Вінчы» (12+).
4.30 «Суд ідзе». Дак. серыял (16+).

TV 1000 ТБ1000

5.30 Кунг-фу Панда-3 (6+).
7.00 Оз: вяртанне ў Ізумрудны Горад (6+).
8.40 Вялікія вочы (16+).
10.35 Джулі і Джулія: рыхтуем шчасце па рэцэпце (12+).
12.55 Прынцэса спецый (16+).
14.40 Шакалад (16+).
17.00, 17.55 Каханне, розум, помста (16+).
18.40 Пасля (16+).
20.40 Пасля. Раздзел 2 (16+).
22.35 Пасля. Раздзел 3 (16+).
0.15 Паляўнічыя на прывідаў (12+).
2.05 Паляўнічыя на прывідаў-2 (12+).
3.50 Вялікі перапалох у Маленькім Кітаі (6+).

ТБ1000 Рускае кіно

5.30 Смяшарыкі (6+).
6.10 Чуч-Мявуч (6+).
6.50 Фіксікі (6+).
7.55 Пара з будучыні (12+).
9.45 Родныя (12+).
11.20 Бабкі (16+).
12.30 Востраў шанцавання (12+).
14.00 Дзяўчаты бываюць розныя (16+).
15.35 Баця (16+).
17.00, 18.00 Мажор (16+).
19.00 Бяжы! (16+)
20.50 БУМЕРанг (16+).
22.45 Бабло (16+).
0.25 Ярды (16+).
1.50 Востраў шанцавання (12+).
3.10 Аднакласніцы (16+).
4.20 Аднакласніцы: новы паварот (16+).

National Geographic

6.00, 5.35 Навуковыя глупствы (16+).
6.25, 7.10, 0.00 Неверагодны доктар Пол (16+).
7.55, 8.40, 14.50, 17.50, 18.40 Аўта-SOS (16+).
9.25, 10.10, 14.05, 15.35 Дзікі тунец (16+).
11.00, 11.45, 16.20, 17.05, 22.35, 3.55, 4.40 Расследаванні авіякатастроф (16+).
12.30, 19.25 Непакорны востраў (16+).
13.20, 20.10, 2.20 Ліхтугі за мяжой (16+).
21.00, 21.45, 0.45, 1.35, 3.10 У пагоні за НЛА (16+).
23.20 НЛА: даследаванне невядомага (16+).
5.25 Акашынга: адважныя (16+).

ЯСНАе

4.45 Серыял «Застава Жыліна» (12+).
6.20 Серыял «Дзяржаўная граніца. «Чырвоны пясок» (12+).
8.45 «Ясна аб футболе».
9.15 Маст. фільм «Другое жыццё Фёдара Строгава» (12+).
10.50 Серыял «Снайпер-2. Тунгус» (16+).
12.20 Серыял «Знішчальнікі. Апошні бой» (12+).
14.05 Маст. фільм «Аб'яўлены ў вышук» (12+).
15.55 Маст. фільм «Лета 1941» (16+).
17.45 Серыял «Снайпер: афіцэр СМЕРШ» (12+).
19.15 Серыял «Крэмень. Вызваленне» (16+).
21.00 «У адкрытым доступе».
21.30 Маст. фільм «Асаблівасці нацыянальнага палявання» (16+).
23.10 Дак.фільм «90-я. Адданая і прададзеная» (16+).
23.55 Маст. фільм «Вам — заданне» (12+).
1.15 Маст. фільм «Знак бяды» (12+).
3.40 Маст. фільм «Кадэт» (12+).

У праграме магчымыя змяненні. Перадрукоўка праграмы забароненая.
[СЦ] – фільм трансліруецца са скрытымі субцітрамі.

Круглы стол

Інтэграцыя духоўнасці

Пра выбар правільных шляхоў культурнага адзінства вялі гаворку ў Віцебску

У апошнія гады ступень супрацоўніцтва органаў дзяржаўнага кіравання Рэспублікі Беларусь і Расійскай Федэрацыі ў гуманітарнай сферы, у галіне культуры набывае надзвычайныя маштабы. Найперш гэта дасягаецца за кошт канкрэтных праектаў. Шмат намаганняў прыкладаюць СМІ Саюзнай дзяржавы — вядомыя друкаваныя медыйныя пляцоўкі: газеты «Союз», «Союзное вече», часопіс «Союзное государство», а таксама электронныя сродкі інфармацыі — як тэлебачанне, так і лічбавыя сеткавыя праекты. Вялікая вага належыць культурным праектам — гастролям беларускіх тэатраў у Расію і наадварот, канцэртнай, музейнай дзейнасці. І, вядома ж, велізарная роля ў гэтым плане адведзена Пастаяннаму камітэту Саюзнай дзяржавы Беларусі і Расіі.

Фота БелТА.

Выступае міністр інфармацыі Рэспублікі Беларусь Уладзімір ПЯРЦОЎ (*першы злева*).

Традыцыяй стала тое, што ў Беларусь з месяцу ў месяц прыязджаюць знакавыя постаці культуры і навукі Расійскай Федэрацыі. **Дзяржаўны сакратар Саюзнай дзяржавы Дзмітрый МЕЗЕНЦАЎ** генерыруе мноства ініцыятыў па сустрэчах, сумесных праектах паміж музеямі, тэатрамі, іншымі культурнымі і асветніцкімі ўстановамі нашых краін. Такая работа, несумненна, патрабуе абмеркавання, шырокіх разваг, усталявання глыбокага паразумення. І ўжо дакладна пляцоўкай дзеля вырашэння дадзенай задачы стаў традыцыйны круглы стол «Саюзная дзяржава — агульная духоўнасць і прастора магчымасцяў». Размова зацікаўленых асоб адбылася ў межах праграмы XXXII Міжнароднага фестывалю мастацтваў «Славянскі базар у Віцебску». Мадэратарам круглага стала выступіла **генеральны дырэктар Нацыянальнага акадэмічнага Вялікага тэатра оперы і балета Рэспублікі Беларусь, старшыня спецыяльнага фонду Прэзідэнта Рэспублікі Беларусь па падтрымцы таленавітай моладзі, доктар мастацтвазнаўства, прафесар Кацярына ДУЛАВА.** Уступным словам дыскусію распачаў дзяржаўны сакратар Дзмітрый Мезенцаў. Дзмітрый Фёдаравіч адзначыў вартасці супольнай работы ў выхаванні грамадства, звярнуў увагу на тое, што ўжо зроблена Пастаянным камітэтам Саюзнай дзяржавы, падкрэсліў цесныя зносіны з міністэрствамі ўрада Беларусі — культуры і інфармацыі.

Дзяржаўны сакратар Саюзнай дзяржавы Дзмітрый МЕЗЕНЦАЎ

Важкія прыклады інтэграцыйнай работы па развіцці адзінай культурнай, духоўнай прасторы прывёў у сваім прывітальным слове **міністр культуры Рэспублікі Беларусь Анатоль МАРКЕВІЧ.** Сярод тых дарожных карт, якія рэалізоўвае ў інтэграцыйным рэчышчы кіраўніцтва нашых краін, якія несупынна сцвярджаюць Прэзідэнт Беларусі Аляксандр Рыгоравіч Лукашэнка і Прэзідэнт Расіі Уладзімір Уладзіміравіч Пуцін, культура займае істотнае месца. Анатоль Маркевіч звярнуў увагу на многія інтэграцыйныя навацыі ў галіне культурных, гуманітарных зносін апошнім часам. І наперадзе праяў такой супольнай работы дзеячаў культуры Беларусі і Расіі будзе яшчэ больш: як у тэатральным мастацтве, так і ў рабоце музейшчыкаў, мерапрыемствах вядучых бібліятэк нашых краін.

З цікавасцю слухалі дзеячы культуры выступленне **міністра інфармацыі Рэспублікі Беларусь Уладзіміра ПЯРЦОВА,** які, адзначыўшы складанасці гістарычнага перыяду, падкрэсліў, што «усё сціскаецца пад узздзеяннем розных вострых і нават залішне вострых працэсаў, якія адбываюцца. Але шмат што праяўляецца: як людзі, так і міжнародныя адносіны. І што мы павінны зрабіць у нашай сферы для таго, каб працэсы, якія цяпер адбываюцца ў нас, выбудаваць у правільным рэчышчы, пазітыўным, канструктыўным напрамку па выхаванні, па ўздзеянні на нашых людзей, нашы народы ў эпоху, калі наша адзіная агульная прастора ўсё больш і больш знаходзіцца ў канфлікце з заходняй прасторай? Тыя культурныя каштоўнасці, якія цяпер актыўна культывуюцца ў заходнім свеце, нам у прынцыпе не падыходзяць ні па хрысціянскіх, ні па прыродных складніках. Мы супраць гэтага. І той сапраўдны твар, які цяпер гэты заходні свет у дачыненні да нашай цывілізацыі паказвае, — палітыка адмены, палітыка канфіскацыі, палітыка расчалавечвання. Гэтакая калька мінулага стагоддзя — стварэнне ўнтэрменша з нашых народаў». Якраз прывітальнае слова Уладзіміра Пярцова задало танальнасць размовы, акрэсліла пытанне: «Што рабіць у такі перыяд трансфармацыі культуры?» Уладзімір Барысавіч і адказаў на гэтае пытанне: «...варта звярнуцца ў першую чаргу да сваіх вытокаў, сваёй гісторыі, да свайго культурнага гена. Што ў нас закладзена. Нам ёсць чым ганарыцца. Культура — шлях да сэрца і душы гледача, слухача, чытача, і нам трэба намацаць гэты правільны шлях».

Сапраўды, шлях, які ідзе праз культуру, даволі часта аказваецца прадукцыйным, эфектыўным у пабудове трывалай абароны ад бездухоўнасці. На гэтую тэму простымі і зразумелымі словамі гаварылі і іншыя ўдзельнікі круглага стала — **першы сакратар Цэнтральнага камітэта Беларускага рэспубліканскага саюза моладзі Аляксандр ЛУК'ЯНАЎ, рэктар Расійскай акадэміі музыкі імя Гнесіных Аляксандр РЫЖЫНСКІ, генеральны дырэктар Цэнтра культуры «Віцебск», кіраўнік дырэкцыі Міжнароднага фестывалю мастацтваў «Славянскі базар у Віцебску» Глеб ЛАПІЦКІ, рэктар Віцебскага дзяржаўнага ўніверсітэта імя П. М. Машэрава, доктар эканамічных навук, прафесар Валянціна БАГАТЫРОВА, архіепіскап Віцебскі і Аршанскі Беларускага экзархата Рускай праваслаўнай царквы ДЗМІТРЫЙ...**

Цікавыя праекты вылучыў у сваім выступленні **генеральны дырэктар Расійскай нацыянальнай бібліятэкі Уладзімір ГРОНСКІ.** Па-першае, ён адзначыў, што Пастаянны камітэт Саюзнай дзяржавы распачаў выданне «Бібліятэкі Саюзнай дзяржавы». Убачылі свет першыя тамы гэтай унікальнай, разлічанай на ўвагу не толькі сённяшняга пакалення людзей, серыі. У 2023 годзе выйшла кніга «Тэрміну даўнасці не маюць...», у якой аб'яднаны красамоўныя факты, багаты ілюстрацыйны, архіўна-дакументальны матэрыял пра генацыд над беларусамі і расіянамі, над савецкімі людзьмі ў гады Вялікай Айчыннай вайны. Жахлівыя лічбы, вусцішныя факты не павінны застацца ляжаць у архіўным пыле. Дарэчы, калі кніга, зробленая дзякуючы арганізацыйным, творчым памкненням каманды Пастаяннага камітэта Саюзнай дзяржавы, прэзентавалася ў Дзень памяці ў сценах мемарыяльнага комплексу «Брэсцкая крэпасць-герой», **акадэмік Расійскай акадэміі навук, навуковы кіраўнік Інстытута ўсеагульнай гісторыі Расійскай акадэміі навук Аляксандр ЧУБАР'ЯН** заўважыў наступнае: «Тэксты і расповеды злучаюцца тут з вялікай колькасцю архіўных і свежых дакументаў, дзе вайне даецца ацэнка, дзе абазначаны прызнаны факт генацыду савецкага народа. Гэта вельмі важна. Кніга робіць вельмі вялікае не толькі навуковае, але і эмацыянальнае ўражанне. А для маладога пакалення — гэта магчымасць дакрануцца да тэмы вайны і зразумець, што гэта велізарная трагедыя XX стагоддзя, якая ніколі не можа быць дараваная, не можа быць забытая. Таму такія важныя дыскусіі, што датычацца памяці пра вайну, а разам з тым і сучаснасці. Асабліва тых атак, якія ідуць сёння супраць нас»... А ў Віцебску, працягваючы размову пра «Бібліятэку Саюзнай дзяржавы», Уладзімір Гронскі распавёў пра тыя скарбы, якія захоўваюцца ў Расійскай нацыянальнай бібліятэцы ў Санкт-Пецярбургу. У прыватнасці, ён звярнуў увагу на Полацкае Евангелле XII стагоддзя. Вядома, што існуе і яго факсімільнае выданне, зробленае невялікім тыражом (усяго 100 экзэмпляраў). Яно было ў свой час прэзентавана на адкрыцці XX Міжнароднай выставукі-кірмашу ў Мінску ў лютым 2013 года. **Генеральны дырэктар Нацыянальнай бібліятэкі Беларусі Вадзім ГІГІН** падхапіў кніжную тэму, адзначыўшы памкненні беларускага боку ў аднаўленні старадаўніх кніг. Вадзім Францавіч сканцэнтраваў увагу прысутных на вартасцях развіцця цікаўнасці да чытання сярод моладзі. І ў гэтым плане асаблівую ролю, на яго думку, адыгрывае зварот да яркіх гістарычных постацяў, веды пра якіх павінны насіць масавы характар. Як, напрыклад, пра легендарную асобу Сімяона Полацкага, рускага і беларускага духоўнага пісьменніка, багаслова, паэта, драматурга, перакладчыка, настаўніка дзяцей рускага цара Аляксея Міхайлавіча. Фактычна творчыя крокі, здабыткі гэтай унікальнай асобы па праву ўзводзяць Сімяона Полацкага ў літаратурныя, паэтычныя папярэднікі Традзьякоўскага і Ламаносава, заўважыў Вадзім Гігін. «Псалтыр рыфматворны», які адзін з першых беларускіх і рускіх паэтаў выдаў у 1680 годзе, патрабуе новай увагі, магчымага перавыдання...

Удзел у абмеркаванні праблем узяў міністр культуры Рэспублікі Беларусь Анатоль МАРКЕВІЧ (*другі справа*).

Старшыня Саюза пісьменнікаў Беларусі, дырэктар — галоўны рэдактар Выдавецкага дома «Звязда» Алесь КАРЛЮКЕВІЧ звярнуў удзельнікаў дыскусіі да тэмы Вялікай Айчыннай вайны, нагадаўшы, што наступны, 2024-ы — год 80-годдзя вызвалення Беларусі ад нямецка-фашысцкіх захопнікаў. А яшчэ — і год 100-годдзя такіх яркіх пісьменнікаў-франтавікоў, як Барыс Васільеў, Уладзімір Багамолаў, Васіль Быкаў. Менавіта яны запачаткавалі новы, высокі ўзровень увагі чытача і ў Расіі, і ў Беларусі, ва ўсім Савецкім Саюзе да трагедыйнасці вайны, паказалі ўсе яе драматычныя складнікі на прыкладзе перажыванняў чалавека ў самых экстрэмальных сітуацыях. Так, Барыс Васільеў у 1974 годзе надрукаваў раман «У спісах не значыўся» пра лейтэнанта Плужнікава — абаронцу Брэсцкай крэпасці. Па матывах гэтага твора зняты мастацкі фільм «Я — рускі салдат». Уладзімір Багамолаў — аўтар легендарнага рамана «У жніўні сорак чацвёртага» («Момант ісціны») (твор перавыдадзены звыш 130 разоў!). На кінастудыі «Беларусьфільм» беларускім кінарэжысёрам Міхаілам Пташуком быў зняты мастацкі фільм «У жніўні 44-га...» Творы народнага пісьменніка Беларусі Васіля Быкава, чыя літаратурная праца адзначана званнямі Героя Сацыялістычнай Працы, лаўрэата Ленінскай прэміі, і сёння перавыдаюцца і ў Расіі, і ў многіх іншых краінах свету. Зварот да творчасці Багамолава, Васільева, Быкава сёння — магчымасць нагадаць свету пра вартасці міру ды пра жахі вайны. Так, кніга, мастацкае слова не спыняюць гарматныя, ракетныя стрэлы, але і мастацкая праўда — зброя, скіраваная на ўзвышэнне чалавека, на яго духоўныя памкненні, якія многае значаць у супрацьстаянні з разбуральнымі сіламі. Дарэчы, Міністэрства лічбавага развіцця, сувязі і масавых камунікацый Расійскай Федэрацыі прыняло рашэнне аб стварэнні арганізацыйнага камітэта па падрыхтоўцы і правядзенні святкавання 100-гадовых юбілеяў пісьменнікаў-франтавікоў У. Багамолава, В. Быкава, Б. Васільева.

...Круглы стол у Віцебску, арганізаваны Пастаянным камітэтам Саюзнай дзяржавы, прадэманстраваў высокі характар паяднання інтарэсаў, вызначэння мэт, якія з'ядноўваюць, развіваюць кансалідацыю беларусаў і расіян у развіцці агульнай інтэграцыйнай супольнасці. І культура, духоўнасць, гістарычная памяць адыгрываюць у дадзеным працэсе істотную ролю.

Кастусь ЛЕШНІЦА.

zepter bank

Закрытое акционерное общество «Цептер Банк»

Адрес: 220034, г. Минск, ул. Платонова, 1Б,
эл. адрес: info@zepterbank.by
Тел. 331 89 49, факс 331 89 48

Данная финансовая отчетность размещена на сайте **www.zepterbank.by**

БУХГАЛТЕРСКИЙ БАЛАНС 30 июня 2023 г.

(в тысячах белорусских рублей)

№ п/п	Наименование статьи	Символ	30.06.2023	01.01.2023
1	2	3	4	5
1	**АКТИВЫ**			
2	Денежные средства	1101	9 259	6 776
3	Драгоценные металлы и драгоценные камни	1102	-	-
4	Средства в Национальном банке	1103	19 754	13 368
5	Средства в банках	1104	56 119	46 240
6	Ценные бумаги	1105	9 199	8 305
7	Кредиты клиентам	1106	56 477	56 319
8	Производные финансовые активы	1107	-	-
9	Долгосрочные финансовые вложения	1108	-	-
10	Основные средства и нематериальные активы	1109	19 192	19 237
11	Доходные вложения в материальные активы	1110	2 196	4 220
12	Имущество, предназначенное для продажи	1111	4 697	6 139
13	Отложенные налоговые активы	1112	-	90
14	Прочие активы	1113	6 276	2 446
15	ИТОГО активы	11	183 169	163 140
16	**ОБЯЗАТЕЛЬСТВА**			
17	Средства Национального банка	1201	-	-
18	Средства банков	1202	1 171	2 185
19	Средства клиентов	1203	123 141	101 155
20	Ценные бумаги банка	1204	56	3 327
21	Производные финансовые обязательства	1205	-	-
22	Отложенные налоговые обязательства	1206	-	-
23	Прочие обязательства	1207	1 026	1 198
24	ВСЕГО обязательства	120	125 394	107 865
25	**СОБСТВЕННЫЙ КАПИТАЛ**			
26	Уставный фонд	1211	19 886	19 886
27	Эмиссионный доход	1212	-	-
28	Резервный фонд	1213	1 765	1 510
29	Фонды переоценки статей баланса	1214	15 814	15 824
30	Накопленная прибыль	1215	20 310	18 055
31	ВСЕГО собственный капитал	121	57 775	55 275
32	ИТОГО обязательства и собственный капитал	12	183 169	163 140

ОТЧЕТ О ПРИБЫЛЯХ И УБЫТКАХ 30 июня 2023 г.

(в тысячах белорусских рублей)

№ п/п	Наименование статьи	Символ	30.06.2023	30.06.2022
1	2	3	4	5
1	Процентные доходы	2011	2 868	3 462
2	Процентные расходы	2012	710	1 500
3	Чистые процентные доходы	201	2 158	1 962
4	Комиссионные доходы	2021	3 416	1 265
5	Комиссионные расходы	2022	1 935	179
6	Чистые комиссионные доходы	202	1 481	1 086
7	Чистый доход по операциям с драгоценными металлами и драгоценными камнями	203	-	-
8	Чистый доход по операциям с ценными бумагами	204	(10)	34
9	Чистый доход по операциям с иностранной валютой	205	4 951	1 422
10	Чистый доход по операциям с производными финансовыми инструментами	206	-	-
11	Чистые отчисления в резервы	207	1 269	(176)
12	Прочие доходы	208	6 623	247
13	Операционные расходы	209	9 958	3 532
14	Прочие расходы	210	305	107
15	Прибыль (убыток) до налогообложения	211	3 671	1 288
16	Расход (доход) по налогу на прибыль	212	972	341
17	ПРИБЫЛЬ (УБЫТОК)	2	2 699	947

Председатель Правления Корчагин Олег Иванович

Главный бухгалтер Михалевич Оксана Владимировна

Дата подписания: 4 июля 2023 г.

Лицензия на осуществление банковской деятельности,
выданная Национальным банком Республики Беларусь № 31 от 06 марта 2023 г.
УНП 807000214

Центр Промышленной Оценки

- **ОРГАНИЗАЦИЯ АУКЦИОНОВ**
- **ОЦЕНКА ВСЕХ ВИДОВ ИМУЩЕСТВА**

Извещение о проведении повторных электронных торгов

Организатор аукциона	ЗАО «Центр промышленной оценки», г. Минск, ул. Мележа, 5/2, пом. 1703
Продавец	ОАО «Борисовский завод «Автогидроусилитель», Минская обл., г. Борисов, ул. Чапаева, 56.
Оператор ЭТП	ООО «ИПМ-Консалт оценка», г. Минск, ул. Мележа, 5/2, пом. 1703.
Адрес ЭТП	**www.ipmtorgi.by**

Предмет электронных торгов: оборудование, бывшее в употреблении
Месторасположение: Минская обл., г. Борисов, ул. Чапаева, 61

№ лота	Наименование (назначение)	Год выпуска	Инв. номер	Начальная цена с НДС 20 %, бел. руб.
1	Станок токарно-винторезный 1К625	1970	4-313	7 320,00
2	Станок токарно-винторезный 1К62	1972	4-942	3 600,00
3	Токарно-винторезный станок 1К62	1975	4-2438	4 800,00
4	Станок токарно-винторезный 16К20	1976	4-2986	7 320,00
5	Станок токарно-винторезный 16К20	1978	4-3660	7 320,00
6	Станок токарно-винторезный 16К25	1981	4-4813	15 600,00
7	Станок токарно-винторезный 16К25Г	1982	4-5201	11 040,00
8	Станок токарно-винторезный 16Д20	1987	4-7362	6 480,00
9	Станок заточной для резцов 3622	1977	4-3188	4 680,00
10	Станок горизонтально-расточной 2622В	1969	4-80	27 360,00
11	Станок координатно-расточной 2455АФ1	1980	4-4345	31 800,00
12	Станок плоскошлифовальный 3Г71	1969	4-62	5 520,00
13	Станок плоскошлифовальный 3Б722	1969	4-104	15 360,00
14	Станок плоскошлифовальный ВСЗ-34	1975	4-2691	20 160,00
15	Станок плоскошлифовальный 3Б722	1976	4-2765	15 600,00
16	Полуавтомат торцекруглошлифовальный 3Т153Е	1991	4-9263	13 800,00
17	Станок внутришлифовальный 3А228	1975	4-2570	14 400,00
18	Станок точильно-шлифовальный ВЗ-379-01	2004	4-12319	3 000,00
19	Станок хонинговальный 3М83	1974	4-2360	6 000,00
20	Станок резьбошлифовальный 5К822	1989	4-8423	16 200,00
21	Станок вертикально-фрезерный 6С12	1981	4-4851	6 120,00
22	Станок консольно-фрезерный 6Р11	1978	4-3699	6 960,00
23	Станок вертикально-фрезерный консольный 6Д12Ф20	1991	4-8993	19 800,00
24	Станок вертикальный консольно-фрезерный 6Р12	1973	4-10736	8 160,00
25	Станок специализированный фрезерный консольный ВМ127М	1992	4-9902	15 000,00
26	Станок консольно-фрезерный FD-40V	1987	4-5308	32 160,00
27	Станок консольно-фрезерный FW-400	1975	4-7508	17 400,00
28	Станок консольно-фрезерный FSS400	1987	4-2468	18 960,00
29	Станок вертикальный консольно-фрезерный FSS400/E	1969	4-7279	18 960,00
30	Станок поперечно-строгальный 7Б35	1992	4-112	4 200,00
31	Станок поперечно-строгальный 7305ТД	1970	4-9638	6 480,00
32	Станок поперечно-строгальный 7Б35	1979	4-221	4 200,00
33	Автомат отрезной круглопильный 8Г662	1998	4-4096	6 120,00
34	Станок ножовочный отрезной МП-1697	1969	4-11326	3 240,00
35	Токарно-винторезный 1А616П	1982	4-1597	4 080,00
36	Радиально-сверлильный РБ-40	1967	4-5028	10 440,00

С подробной информацией по предмету электронных торгов можно ознакомиться на сайте организатора электронных торгов **www.cpo.by**. Шаг аукциона: 5 % от текущей цены

Задаток 10 % от начальной цены предмета аукциона в белорусских рублях перечисляется на р/с BY47BELB30120028500030226000 в ОАО «Банк БелВЭБ», г. Минск, ул. Мясникова, 32, БИК BELBBY2X, УНП 191021390, получатель платежа: ЗАО «Центр промышленной оценки»

Срок подписания договора купли-продажи: 15 (пятнадцать) рабочих дней после проведения аукциона

Условия оплаты предмета электронных торгов: 5 (пять) рабочих дней с даты заключения договора купли-продажи

Порядок проведения электронных торгов, критерии выявления победителя торгов, порядок оформления участия в торгах и результатов торгов, установлены регламентом электронной торговой площадки «ИПМ-Торги», размещенным по адресу: www.ipmtorgi.by

Победитель электронных торгов либо единственный участник электронных торгов, согласившийся повысить начальную цену предмета электронных торгов на 5 %, обязан возместить организатору торгов затраты на их проведение и оплатить установленное вознаграждение **10 %** от цены продажи лота в течение **3 (трех) рабочих** дней после проведения электронных торгов

Предыдущее извещение опубликовано в газете «Звязда» от 11.04.2023 г.

Организатор аукциона имеет право снять предмет аукциона с торгов в любое время, но не позднее чем за один день до наступления даты проведения аукциона

Дата и время начала и окончания электронных торгов: 16.08.2023 с 11.00 до 12.00.
Торги продлеваются на 10 минут с момента подачи ставки, в случае если ставка поступила менее чем за 10 минут до окончания торгов

Дата и время окончания приема заявок: заявки на участие в электронных торгах принимаются по **15.08.2023** до **17.00** на ЭТП «ИПМ-Торги» по адресу: **www.ipmtorgi.by**

Тел.: +375 17-373-21-33; +375 (44) 704-92-06.
E-mail: auction@cpo.by

26.07.2023 г. в 14.00 состоится внеочередное общее собрание акционеров ОАО «Гомельжилпроект».

Повестка дня:

1. О членах ревизионной комиссии общества.

Местонахождение ОАО «Гомельжилпроект»: г. Гомель, ул. Кирова, 17.

Место проведения собрания: г. Гомель, ул. Кирова, 17.

Время регистрации в день проведения собрания – с 13.30 до 14.00.

При себе необходимо иметь документ, удостоверяющий личность (для представителя акционера – доверенность).

С материалами собрания можно ознакомиться в рабочие дни начиная с 20.07.2023 г. (с 14.00 до 16.00) по месту нахождения общества.

Дата сбора реестра акционеров 20.07.2023 г.

Наблюдательный совет.

УНП 400022625

ЗАО «БелБанкротАукцион»,

организатор торгов по продаже имущества **ООО «Двери Оптом Запад»** (УНП 190987110), объявляет о проведении **01.08.2023 г.** с 9.00 до 16.00 публичных торгов в электронной форме на электронной торговой площадке bankrottorg.by.

Перечень имущества и информация об условиях торгов размещены на сайте электронной торговой площадки: **bankrottorg.by.**

Извещение о проведении электронных торгов

Организатор аукциона / оператор	ООО «ИПМ-Консалт оценка», г. Минск, ул. Мележа, 5/2, пом. 1703, оф. 4б, www.ipmtorgi.by
Продавец	ЧУП «Фаэтон-МАЗ», Минская область, Минский район, д. Ждановичи, ул. Полевая, 17 – 27

№ лота	Предмет электронных торгов	Начальная цена* с НДС 20 %
1	**Станок для оцилиндровки бревен**, зарезки углов и изготовления готовых стеновых деталей домов VEISTERI, 1994 г. в.	47 600 евро
2	**Полуприцеп-тяжеловоз** KAUFMAN 35, VIN 5VGFR50308L002639, 2008 г. в.	38 000 долл. США
3	**Полуприцеп-тяжеловоз** KAUFMAN 40, VIN 5VGFR50488L002638, 2008 г. в.	43 000 долл. США
4	**Полуприцеп-тяжеловоз** WITZCO Challenger RG-50, VIN 1W8A11E308S000517, 2008 г. в.	60 000 долл. США
5	**Полуприцеп-тяжеловоз** WITZCO Challenger RG-50, VIN 1W8A11E328S000518, 2008 г. в.	60 000 долл. США

Шаг аукциона: 5 % от текущей цены по всем лотам.
Лоты №№ 2–5 не были в эксплуатации и не состояли на учете в ГАИ.
*Примечание: цена продажи Предмета аукциона фиксируется в протоколе о результатах аукциона в сумме в белорусских рублях, эквивалентной цене продажи лота в евро по курсу НБРБ на дату проведения аукциона

Задаток 1 % от начальной цены предмета электронных торгов перечисляется в белорусских рублях (BYN) по курсу Национального банка Республики Беларусь на день оплаты на счет BY92BELB30120048350080226000 в ОАО «Банк БелВЭБ», г. Минск, ул. Мясникова, 32; БИК BELBBY2X; ОКПО 378531865000, получатель платежа – ООО «ИПМ-Консалт оценка», УНП 191224638

Срок подписания договора купли-продажи	**10 (десять)** рабочих дней со дня завершения электронных торгов
Срок оплаты предмета электронных торгов	**10 (десять)** рабочих дней после заключения договора купли-продажи

Порядок проведения электронных торгов, критерии выявления победителя торгов, порядок оформления участия в торгах и результатов торгов установлены регламентом электронной торговой площадки «ИПМ-Торги», размещенным по адресу: www.ipmtorgi.by

Победитель электронных торгов либо единственный участник электронных торгов, согласившийся повысить начальную цену предмета электронных торгов на 5 %, обязан возместить организатору торгов затраты на их проведение и оплатить вознаграждение **4 %** от цены продажи лота в течение 3 рабочих дней после проведения электронных торгов

Организатор электронных торгов имеет право снять предмет аукциона с электронных торгов в любое время до момента определения победителя электронных торгов, без объяснения причин снятия

Дата и время начала и окончания электронных торгов	**21.08.2023 г. с 11.00 до 13.00.** Торги продлеваются на 10 минут с момента подачи ставки, в случае если ставка поступила менее чем за 10 минут до окончания торгов
Дата и время окончания приёма заявок	Заявки на участие в электронных торгах принимаются по **18.08.2023 г.** до 17.00 на ЭТП «ИПМ-Торги» по адресу: www.ipmtorgi.by
Контактные данные	**Тел.: +375 17-280-36-37; +375 (29) 317-95-42; +375 (44) 704-92-06. E-mail: info@ipmtorgi.by**

Могилевский филиал РУП «Институт недвижимости и оценки» (Организатор аукциона) извещает о проведении открытого аукциона по продаже имущества, принадлежащего ОАО «Строительный трест № 12» – Управляющая компания Холдинга «Стройтрест – Холдинг» (УНП 700200537, г. Могилев, ул. Буденного, 11-2)

Аукцион состоится 22.08.2023 в 11.00 по адресу: г. Могилев, ул. Первомайская, 77, к. 352 (офис Организатора аукциона)

Лот № 1: капитальное строение с инв. № 710/С-57497 – административное здание, площадь – 378,2 кв. м. **Капитальное строение с инв. № 710/С-57495 – производственное здание,** площадь – 569,4 кв. м. **Капитальное строение с инв. № 710/С-57496 – склад,** площадь – 29,0 кв. м. **Капитальное строение с инв. № 710/С-78915 – благоустройство территории**, общая площадь – 2117,9 кв. м. **Капитальное строение с инв. № 710/С-78913 – водопровод,** протяженность – 105,7 м. **Капитальное строение с инв. № 710/С-78911 – канализационная сеть,** протяженность – 87,2 м. **Капитальное строение с инв. № 710/С-78912 – тепловые сети,** протяженность – 63,9 м. **Капитальное строение с инв. № 710/С-78914 – канализационная насосная станция,** общая площадь (протяженность) – 1 м. **Лот № 1 расположен по адресу:** Могилевская обл., г. Бобруйск, ул. Западная, 9А, на земельном участке с кадастровым номером 741000000003000383 (право постоянного пользования, площадь: 0,5155 га).

Первоначальная стоимость – 337 392,00 бел. рублей с учетом НДС. Задаток – 33 739,20 бел. руб. Шаг аукциона 5 %.

Контактное лицо для осмотра – Олег Владимирович, тел. 8-029-155-57-81. Р/с для перечисления задатков BY85 BAPB 3012 7802 9001 0000 0000 в ОАО «Белагропромбанк» г. Минск, BIC BAPBBY2X. Получатель платежа – РУП «Институт недвижимости и оценки», УНП 190055182. Код платежа – 40901. Срок подачи документов – до 11.00 21.08.2023 г. Срок подписания договора купли-продажи – 15 календарных дней после проведения аукциона. Оплата объекта производится на условиях договора купли-продажи. Победитель аукциона (единственный участник аукциона, согласившийся приобрести предмет торгов по начальной цене, увеличенной на 5 %) оплачивает вознаграждение за организацию и проведение аукциона. Порядок и сроки внесения задатков, оформления участия в аукционе, перечень подаваемых документов, порядок проведения аукциона, а также определения лица, выигравшего аукцион, содержатся в информации о проведении аукциона, опубликованной на сайте Организатора аукциона ino.by. Доп. информацию можно получить по тел. 8029-624-26-25, Mogilev@ino.by

---

РУП «Институт недвижимости и оценки»

(Организатор аукциона) информирует о проведении открытого аукциона по продаже имущества, принадлежащего государственному предприятию «Институт «Белжелдорпроект» (Продавец) на праве хозяйственного ведения

Аукцион состоится **21.08.2023 в 11.00** по адресу: г. Минск, ул. Комсомольская, д. 11, 3-й этаж, каб. 4

Лот № 1: мастерские с инв. № 500/D-708000533, 120,7 кв. м. Адрес: г. Минск, ул. Ульяновская, 39-3н. Расположено в капитальном строении с инв. № 500/С-7706, которое является памятником историко-культурного наследия. **Начальная цена без учета НДС** – 134 000,00 руб.
Извещение о проведении аукциона размещено на сайтах Государственного комитета по имуществу gki.gov.by, Организатора аукциона ino.by

☎ Организатор аукциона:
220030, г. Минск, ул. Комсомольская, 11, пом. 9,
8 (017) 324-70-57, 8 (029) 356-90-03, 8 (029) 550-09-52
• www.ino.by • e-mail: torgi@ino.by УНП 190055182

ЗАО «БелБанкротАукцион»,

организатор торгов по продаже имущества ООО «Юнайтед Стил-Ситинг» (УНП 291479120), объявляет о проведении **31.07.2023 г.** в 09.00 публичных торгов в электронной форме. Перечень имущества и информация об условиях торгов размещены на сайте электронной торговой площадки: **bankrottorg.by.**

ЗАО «Белреализация» объявляет аукцион

Организатор торгов: **ЗАО «Белреализация»** (УНП 191113330), 220089, г. Минск, ул. Уманская, 54, 4-й этаж паркинга, каб. 28, тел.: (8017) 298-53-53; (8029) 690 54 09, BELTORGI.BY.

Продавец: **ОАО «Лоевский КБО»** (УНН 400028996), 247095, Гомельская обл., г. п. Лоев, ул. Ленина, 24а, тел./факс: +375 232 31-59-72 / 25-26-63, +375 29 135-78-72

Публичные торги в электронной форме будут проведены: **10 августа 2023 г. 09.00–16.00** на электронной торговой площадке BELTORGI.BY.

№ п/п	Предмет торгов	Начальная цена предмета торгов, бел. руб. с НДС
1	Кресло парикмахера (инв. № 2305), 2006 г. в.; сушуар BS-007 (инв. № 2318), 2008 г. в.	15,00
2	Гладильный каток (инв. № 2309), 2007 г. в.	11,00
3	Форма металл. кольца КС-10,9 (инв. №№ 2552, 2553, 2554), 2013 г. в. (3 ед., некомплект)	66,00
4	Изолированное помещение инв. № 340/D-2118475 общей площадью 63,3 кв. м, наименование: изолированное помещение № 2, назначение: торговое помещение, расположенное по адресу: Гомельская обл., Лоевский р-н, Колпенский с/с, ул. Советская, 23А-2. Кадастровый номер земельного участка, на котором расположено изолированное помещение – 323081205601000101 (61/100 доли в праве постоянного пользования)	5940,00

Местонахождение – г. Гомель, ул. Б. Хмельницкого, 77. Телефон для ознакомления и осмотра +37529 698-53-53.

Для участия в торгах необходимо в срок с 22.07.2023 г. с 09.00 по 09.08.2023 г. 16.00: 1) зарегистрироваться и подать заявку по выбранному лоту на участие в торгах на сайте BELTORGI.BY; 2) перечислить задаток по выбранному лоту на р/с BY33BPSB30121854590139330000 в ОАО «Сбер Банк», код BPSBBY2X, УНП 191113330, получатель – ЗАО «Белреализация».

Шаг торгов – 5 %, задаток – 10 % от начальной цены предмета торгов. Организатор торгов вправе отказаться от их проведения не позднее чем за день до наступления даты проведения торгов. Торги проводятся при наличии не менее двух допущенных к участию в них участников. Победителем торгов признается лицо, предложившее наиболее высокую цену. Если заявка на участие в торгах подана только одним участником, торги признаются несостоявшимися. Предмет торгов продается претенденту на покупку при его согласии по начальной цене, увеличенной на пять процентов. Результаты торгов оформляются в виде протокола. Победитель торгов (претендент на покупку) обязан в течение 5 календарных дней со дня проведения торгов возместить сумму фактических затрат, связанных с организацией и проведением торгов, и оплатить аукционный сбор. Срок заключения договора купли-продажи и оплаты предмета торгов – не позднее 10 рабочих дней со дня проведения торгов

ООО «Деловая оценка» (организатор аукциона) по поручению **ОАО «Табаквинторг»** (продавец) извещает о проведении **03 августа 2023 года** повторного открытого аукциона по продаже имущества в 11.00 по адресу: г. Гомель, ул. Жарковского, д. 24, каб. 3-2

ЛОТ № 1: изолированное помещение с инв. № 300/D-678 площадью 960,7 кв. м, назначение – торговое помещение, наименование – торговое помещение, расположенное на земельном участке с кадастровым номером 340100000001000921, площадь 0,1871 га (доля в праве 37/250); назначение – земельный участок для эксплуатации и обслуживания многоквартирных жилых домов, встроенных изолированных помещений, не относящихся к жилищному фонду. **Адрес:** Гомельская обл., г. Гомель, ул. Привокзальная, 2 А-109.

Начальная цена с НДС: **1 222 980,00** бел. руб. **Задаток (5 %)** с НДС: **61 149,00** бел. руб.

Заключены договора аренды с: РУП «Фармация» – до 24.09.2024 г.; ОАО «БелинвестБанк» – до 01.10.2023 г.; ООО «Городская сеть терминалов» – до 11.11.2023 г.; ИП Мишанина М. Н. – до 31.12.2023 г., ООО «ЕВРОТОРГ» – до 26.04.2027 г., ИП Стравинская-Халилзада – до 31.12.2024 г.

Продавец: ОАО «Табаквинторг», г. Гомель, ул. Могилевская, 1а. Конт. тел.: 25-26-46; +375 44 599-02-90.

Шаг аукциона – 5 % от предыдущей названной цены продажи предмета аукциона.

Для участия в аукционе необходимо: 1. Оплатить задаток на расчетный счет **Продавца ОАО «Табаквинторг»: р/с BY44PJCB30124055581000000933 ОАО «Приорбанк» (г. Гомель, ул. Красноармейская, 3а), БИК PJCBBY2X, УНП 400078357.**

2. Подать заявление организатору аукциона по установленной форме с приложением необходимых документов по адресу: г. Гомель, ул. Жарковского, д. 24, каб. 3-2, в рабочие дни с **10.00 до 13.00** и с **14.00 до 17.00** от даты опубликования настоящего извещения. **Прием заявлений заканчивается 02.08.2023 г. в 16.00.** Порядок участия и проведения аукциона с перечнем необходимых документов опубликован на сайте www.deloocenka.by.

Организатор аукциона вправе отказаться от проведения аукциона в любое время, но не позднее чем за 3 (три) дня до его проведения. Единственный участник имеет право приобрести лот с шагом **5 %**. Победителем торгов будет признан участник, предложивший более высокую цену. Лицо, являющееся победителем торгов, обязано: подписать протокол о результатах аукциона; заключить договор купли-продажи в течение **10 (десяти)** календарных дней с момента подписания протокола; оплатить предмет торгов **тремя равными долями** каждые **15 (пятнадцать)** календарных дней со дня заключения договора купли-продажи. Возместить затраты на организацию и проведение аукциона и оплатить вознаграждение организатору торгов в размере 1,0 % в течение **5 (пяти) рабочих дней** с момента подписания протокола. Задатки, уплаченные участниками аукциона, ставшими победителями, будут учтены в счет окончательной стоимости предмета оценки. Проводится аукцион в соответствии с Положением Общества с ограниченной ответственностью «Деловая оценка» о порядке организации и проведения аукционов по продаже имущества и права на заключение договоров аренды нежилых помещений (их части). **Конт. тел. организатора аукциона: +375 (232) 34-62-36, +375 (44) 750-40-03, +375 (29) 303-30-62.**

РУП «Институт недвижимости и оценки» (Организатор аукциона) извещает о проведении открытого аукциона по продаже имущества, принадлежащего

ОАО «Несвижский райагросервис»

Аукцион состоится **23.08.2023 в 11.00** по адресу: г. Минск, ул. Комсомольская, д. 11, 3-й этаж, каб. 4

Лот № 1: здание Войниловичского сельского клуба, инв. № 621/С-1026087, 219,1 кв. м. Адрес: Минская обл., Несвижский р-н, Несвижский с/с, д. Войниловичи, ул. Несвижская, 21.

Земельный участок 624283501101000161, 0,3502 га. Право постоянного пользования.

Начальная цена с НДС 20 % – 84 120,00 руб. Задаток – 16 000,00 руб. Шаг аукциона – 5 %.

Порядок оформления участия в аукционе, порядок его проведения, а также определения лица, выигравшего аукцион, содержатся в информации о проведении аукциона, опубликованной на сайте Организатора аукциона – ino.by. Задаток перечисляется на р/с BY85BAPB30127802900100000000 в ОАО «Белагропромбанк», BIC BAPBBY2X. Получатель – РУП «Институт недвижимости и оценки», УНП 190055182. Окончание приема заявлений и задатка – 21.08.2023 в 11.00

☎ Организатор аукциона:
220030, г. Минск, ул. Комсомольская, 11, пом. 9,
8 (017) 324-70-57, 8 (029) 356-90-03, 8 (029) 550-09-52
• www.ino.by • e-mail: torgi@ino.by

Центр Промышленной Оценки

• ОРГАНИЗАЦИЯ АУКЦИОНОВ
• ОЦЕНКА ВСЕХ ВИДОВ ИМУЩЕСТВА

Извещение о проведении повторных электронных торгов в форме открытого аукциона

Организатор аукциона	ЗАО «Центр промышленной оценки», г. Минск, ул. Мележа, 5/2, пом. 1703
Продавец	ОАО «Бобруйский машиностроительный завод», 213805, г. Бобруйск, ул. К. Маркса, 235
Оператор ЭТП	ООО «ИПМ-Консалт оценка», г. Минск, ул. Мележа, 5/2, пом. 1703 (www.ipmtorgi.by)

Предмет электронных торгов (одним лотом)
Адрес: **Могилевская обл., г. Бобруйск, пер. Карла Маркса, д. 235**

Четыре емкости по 200 куб. м (сооружения неустановленного назначения по 28 кв. м – одна бетонная, три ж/бетонные, инв. №№ 710/С-6358, 710/С-6359, 710/С-6360, 710/С-6362)

Начальная цена (с НДС 20 %) – 17 819,56 бел. руб. (снижена на 80 %)
Шаг аукциона: 5 % от текущей цены

Сведения о земельном участке: предоставлен продавцу на праве аренды для содержания и обслуживания зданий и сооружений производ. назначения. После продажи земельный участок будет разделен в долях, что составит **0,1750 га**

Задаток 30 % от начальной цены предмета аукциона в белорусских рублях перечисляется на счет **BY47 BELB 3012 0028 5000 3022 6000** в ОАО «Банк БелВЭБ», БИК BELBBY2X, , получатель платежа – ЗАО «Центр промышленной оценки», УНП 191021390

Срок подписания договора купли-продажи: 7 (семь) рабочих дней после проведения аукциона.
Продавец составляет и направляет договор для подписания победителю аукциона

Условия оплаты предмета электронных торгов

Если между продавцом и покупателем (победитель аукциона либо единственный участник аукциона, согласившийся приобрести предмет аукциона по начальной цене, увеличенной на 5 %) в течение срока, установленного для подписания договора купли-продажи, не достигнута договоренность по срокам и о порядке оплаты за предмет аукциона, такая оплата должна быть произведена в течение **30 (тридцати) календарных дней** после заключения договора купли-продажи

Электронные торги проводятся в соответствии с регламентом электронной торговой площадки «ИПМ-Торги» (www.ipmtorgi.by). **Ответственность** участника аукциона, его **права и обязанности**, **штрафные санкции** прописаны в **соглашении** о правах и обязанностях сторон в процессе подготовки и проведения аукциона, которое является договором присоединения и размещается на странице лота во вкладке «Документы» по адресу www.ipmtorgi.by. Страница лота содержит также информацию о типе торгов и общих правилах их проведения. Победителем аукциона признается участник, предложивший максимальную цену

Победитель аукциона либо единственный участник электронных торгов, согласившийся приобрести предмет аукциона по начальной цене, увеличенной на 5 %, обязан возместить затраты на их проведение и оплатить вознаграждение организатору аукциона в размере **5 %** от цены продажи предмета аукциона в течение **3 (трех) рабочих дней** со дня проведения аукциона

Предыдущее извещение по лоту № 2 опубликовано в газете «Звязда» от 27.06.2023 г.

Организатор электронных торгов имеет право снять предмет аукциона с электронных торгов в любое время до момента определения победителя электронных торгов без объяснения причин снятия

Дата и время начала и окончания электронных торгов: **01.08.2023 с 11.00 до 12.00**. Торги продлеваются на 10 минут с момента подачи ставки в случае, если ставка поступила менее чем за 10 минут до окончания торгов

Заявки на участие в электронных торгах принимаются **по 31.07.2023 до 17.00** на ЭТП «ИПМ-Торги» по адресу: www.ipmtorgi.by

Контактные данные: +375 (17) 373-21-33; +375 (44) 704-92-06.
E-mail: auction@cpo.by

Информация о проведении открытого аукциона по продаже права заключения договоров аренды недвижимого имущества

Организатор: государственное предприятие «Витебский областной центр маркетинга», г. Витебск, проезд Гоголя, 5, тел.: (0212) 24-63-12, +375 (29) 5100763, e-mail: vcm74@mail.ru, www.marketvit.by.

Лот № 1. Право заключения договора аренды сроком на 5 лет части капитального строения с инв. № 240/С-31265 (наименование – здание вокзала) – площадь пола 1,00 кв. м на 1-м этаже здания вокзала по адресу: Витебская обл., Оршанский р-н, г. Орша, ул. Феликса Дзержинского, 8 для размещения банкомата, информационного или платежного терминала, вендингового автомата. Размер арендной платы – 8,0 базовых арендных величин в месяц за всю арендуемую площадь. **Нач. цена**: 33,80 бел. руб.

Дата, время и место проведения аукциона: 09.08.2023 в 12.00 по адресу: 210015 г. Витебск, проезд Гоголя, 5, в здании ККУП «Витебский областной центр маркетинга». Извещение о проведении аукциона опубликовано 19.07.2023 г. на сайте Государственного комитета по имуществу https://au.nca.by (№ 17266).

Индивидуальный предприниматель Лапатин Юрий Геннадьевич – ликвидатор ООО «Ивентэкспогрупп» – извещает о проведении торгов в форме открытого аукциона по продаже имущества, принадлежащего должнику

Торги состоятся 18 августа 2023 года в 12.00 по адресу: г. Минск, ул. Гурского, 22Б, оф. 316.

Для участия в торгах необходимо подать до 17 августа 2023 года заявку и перечислить на расчетный счет организатора торгов BY43 BPSB 3012 3138 7601 9933 0000, код банка BPSBBY2X, УНП 191690267, сумму задатка в размере 5 % от начальной цены имущества. Сумма шага аукциона по каждому лоту составляет 5 % от начальной цены предмета аукциона.

С имуществом, выставляемым на торги, можно ознакомиться по его месту нахождения, предварительно согласовав время с ликвидатором.

Прием заявок и документов на участие в торгах осуществляет организатор торгов ежедневно по рабочим дням с 9.00 до 18.00 по адресу электронной почты: yury.kisser@yandex.by.

Сведения об имуществе, выставляемом на торги

Номер лота	Сведения об имуществе	Начальная цена, за ед. долл. США с НДС	Сумма задатка, долл. США
1	Автомобиль Peugeot Partner 2011 г. в., белого цвета, МКПП, 1,6 дизель, вин № VF37E9HECBJ799605, пробег 606 923 км	4500,00	450,00

Победителем торгов является лицо, предложившее наибольшую цену.

Возмещение затрат на организацию и проведение аукциона производятся победителем аукциона по фактическим затратам. Все расходы, связанные с регистрацией договора купли-продажи, оформлением перехода права собственности, несет покупатель.

В случае если торги признаны несостоявшимися в силу того, что заявление на участие в нем подано только одним участником, предмет торгов продается этому участнику при его согласии по начальной цене, увеличенной на 5 процентов.

По результатам аукциона организатор торгов составляет протокол в трех экземплярах.

Заключение договора купли-продажи осуществляется в течение 7 рабочих дней с даты проведения торгов.

Организатор вправе отказаться от проведения торгов не менее чем за 3 дня до даты проведения торгов.

УНП 191690267

ЗАО «Белреализация» объявляет аукцион

Организатор торгов: **ЗАО «Белреализация»** (УНП 191113330), 220089, г. Минск, ул. Уманская, 54, 4-й этаж паркинга, каб. 28, тел.: (8017) 298-53-53; (8029) 690 54 09, BELTORGI.BY.

Продавец: **ОАО «Буда-Кошелевский КБО»** (УНН 400035136), 247355, Гомельская обл., г. Буда-Кошелево, ул. Головачева, 10, тел./факс: +375 232 31-59-72 / 25-26-63, +375 29 135-78-72.

Публичные торги в электронной форме будут проведены: **10 августа 2023 г.** с **09.00 до 16.00** на электронной торговой площадке BELTORGI.BY.

Предмет торгов – **имущественный комплекс:** 1. изолированное помещение с инв. № 321/D-5300 общей площадью 28,1 кв. м, наименование: изолированное помещение № 10, назначение: помещение бытового обслуживания населения, расположенное по адресу: Гомельская обл., Буда-Кошелевский р-н, г. Буда-Кошелево, ул. Головачёва П. Я., 10-10. 2. изолированное помещение с инв. № 321/D-5301, общей площадью 84,2 кв. м, наименование: изолированное помещение № 11, назначение: помещение бытового обслуживания населения, расположенное по адресу: Гомельская обл., Буда-Кошелевский р-н, г. Буда-Кошелево, ул. Головачёва П. Я., 10–11. 3. изолированное помещение с инв. № 321/D-5302 общей площадью 71,3 кв. м, наименование: изолированное помещение № 12, назначение: помещение бытового обслуживания населения, расположенное по адресу: Гомельская обл., Буда-Кошелевский р-н, г. Буда-Кошелево, ул. Головачёва П. Я., 10-12. 4. изолированное помещение с инв. № 321/D-5300 общей площадью 403,5 кв. м, наименование: изолированное помещение № 13, назначение: помещение бытового обслуживания населения, расположенное по адресу: Гомельская обл., Буда-Кошелевский р-н, г. Буда-Кошелево, ул. Головачёва П. Я., 10-13. 5. забор металлический с калиткой инв. № б/н 6. водопровод инв. № б/н 7. тепловая сеть инв. № б/н 8. оборудование: 8.1. сушуар инв. № 509, 8.2. сушуар инв. № 581, 8.3. рабочее место приемщика инв. № 550, 8.4. рабочее место приемщика инв. № 501, 8.5. рабочее место приемщика инв. № б/н, 8.6. рабочее место приемщика инв. № б/н, 8.7. комплект оборудования рабочего места обувщика инв. № б/н, 8.8. кресло с гидроподъемником инв. № 00369 (нераб.), 8.9. комплект оборудования для организации рабочего места по оказанию парикмахерских услуг инв. № 502, 8.10. комплект оборудования для организации рабочего места по оказанию парикмахерских услуг инв. № б/н, 8.11. стеллаж торговый инв. № б/н (5 шт.), 8.12. оборудование для организации рабочего места по оказанию парикмахерских услуг инв. № б/н (2 шт.), 8.13. петельная машина 25 кл. Minerva 19724 инв. № 00018, 8.14. сейф металлический инв. № б/н (5 шт.), 8.15. стиральная машина автомат «Атлант» инв. № 00360 (нераб.), 8.16. стиральная машина автомат «Атлант» инв. № 00361 (нераб.), 8.17. стиральная машина автомат «Атлант» инв. № 00363 (нераб.), 8.18. стиральная машина автомат «Атлант» инв. № 00364 (нераб.), 8.19. швейная машина 22 кл. инв. № 849 (м/лом), 8.20. швейная машина 22 кл. инв. № 837 (м/лом), 8.21. швейная машина 22 кл. инв. № 517 (м/лом), Кадастровый номер земельного участка, на котором расположены объекты недвижимости – 320550100001000723 (7/10 доли в праве аренды). Обременение по изолированным помещениям – договоры аренды помещений, крыши; по зданию – договор электроснабжения. Начальная цена предмета торгов – 344 059,20 бел. руб. с НДС.

Телефон для ознакомления и осмотра +375 29 135-78-72.

Для участия в торгах необходимо в срок с 22.07.2023 г. с 09.00 по 09.08.2023 г. 16.00: 1) зарегистрироваться и подать заявку по выбранному лоту на участие в торгах на сайте BELTORGI.BY; 2) перечислить задаток по выбранному лоту на р/с BY33BPSB30121854590139330000 в ОАО «Сбер Банк», код BPSBBY2X, УНП 191113330, получатель – ЗАО «Белреализация».

Шаг торгов – 5 %, задаток – 10 % от начальной цены предмета торгов. Организатор торгов вправе отказаться от их проведения не позднее чем за день до наступления даты проведения торгов. Торги проводятся при наличии не менее двух допущенных к участию в них участников. Победителем торгов признается лицо, предложившее наиболее высокую цену. Если заявка на участие в торгах подана только одним участником, торги признаются несостоявшимися. Предмет торгов продается претенденту на покупку при его согласии по начальной цене, увеличенной на пять процентов. Результаты торгов оформляются в виде протокола. Победитель торгов (претендент на покупку) обязан в течение 5 рабочих дней со дня проведения торгов возместить сумму фактических затрат, связанных с организацией и проведением торгов, и оплатить аукционный сбор. Срок заключения договора купли-продажи и оплаты предмета торгов – не позднее 10 рабочих дней со дня проведения торгов.

Извещение о проведении электронных торгов

Организатор аукциона/ оператор	ООО «ИПМ-Консалт оценка», г. Минск, ул. Мележа, 5/2, пом. 1703, оф. 4б, www.ipmtorgi.by
Продавец	ООО «ГрандЛесТорг», 213410, Могилевская обл., г. Горки, ул. Мира, д. 14

Предмет электронных торгов:
недвижимое имущество, реализуемое одним лотом
Местоположение: Могилевская обл., Горецкий р-н, г. Горки, ул. Вокзальная, 11М, 11Н, 11Б

Магазин «Сельхозпродукты» (здание специализированное розничной торговли), инв. № 720/С-12722, общ. пл. 89,9 кв. м. Составные части и принадлежности: неотапливаемая пристройка, котельная, крыльцо

Контора (здание административно-хозяйственное), инв. № 720/С-12721, общ. пл. 102,5 кв. м. Составные части и принадлежности: неотапливаемая пристройка.

Мясной павильон (здание специализированное розничной торговли), инв. № 720/С-12720, общ. пл. 153,3 кв. м. Составные части и принадлежности: одноэтажное кирпичное здание павильона

Асфальтобетонное покрытие рынка (сооружение неустановленного назначения), инв. № 720/С-16456, общ. пл. 0 кв. м. Составные части и принадлежности: три площадки, бордюр

Земельный участок, общ. пл. 1,9010 га, предоставлен продавцу для обслуживания существующих зданий и сооружений на праве постоянного пользования

Начальная цена без НДС – 380 000,00 бел. руб.
Шаг торгов – 19 000,00 бел. руб.

Задаток 1 % от начальной цены предмета электронных торгов перечисляется в белорусских рублях на счет BY92BELB30120048350080226000 в ОАО «Банк БелВЭБ», г. Минск, ул. Мясникова, 32; БИК BELBBY2X; ОКПО 378531865000, получатель платежа – ООО «ИПМ-Консалт оценка», УНП 191224638

Срок подписания договора купли-продажи: 10 (десять) рабочих дней со дня завершения электронных торгов

Условия оплаты предмета электронных торгов: 10 (десяти) рабочих дней после заключения договора купли-продажи

Порядок проведения электронных торгов, критерии выявления победителя торгов, порядок оформления участия в торгах и результатов торгов, установлены регламентом электронной торговой площадки «ИПМ-Торги», размещенным по адресу: www.ipmtorgi.by

Победитель электронных торгов либо единственный участник электронных торгов, согласившийся повысить начальную цену предмета электронных торгов на 5 %, обязан возместить организатору торгов затраты на их проведение и оплатить вознаграждение **4 %** от цены продажи лота в течение 3 рабочих дней после проведения электронных торгов

Организатор электронных торгов имеет право снять предмет аукциона с электронных торгов в любое время до момента определения победителя электронных торгов, без объяснения причин снятия

Дата и время начала и окончания электронных торгов: **21.08.2023 г. с 11.00 до 13.00.**
Торги продлеваются на 10 минут с момента подачи ставки, в случае если ставка поступила менее чем за 10 минут до окончания торгов

Дата и время окончания приема заявок: заявки на участие в электронных торгах принимаются по **18.08.2023 г.** до 17.00 на ЭТП «ИПМ-Торги» по адресу: www.ipmtorgi.by

Контактные данные	**Тел.: +375 17-280-36-37; +375 (29)-317-95-42; +375 (44) 704-92-06. E-mail: info@ipmtorgi.by**

СЁННЯ

Сонца

	Усход	Захад	Даўжыня дня
Мінск —	5.05	21.26	16.21
Віцебск —	4.48	21.23	16.35
Магілёў —	4.55	21.16	16.21
Гомель —	4.59	21.05	16.06
Гродна —	5.22	21.40	16.18
Брэст —	5.30	21.33	16.03

Месяц

Маладзік 17 ліпеня.
Месяц у сузор'і Дзевы.

Імяніны

***Пр.** Пракопа.*
***К.** Андрэя, Віктара, Данілы.*

Фота Анатоля КЛЕШЧУКА.

ЗАЎТРА

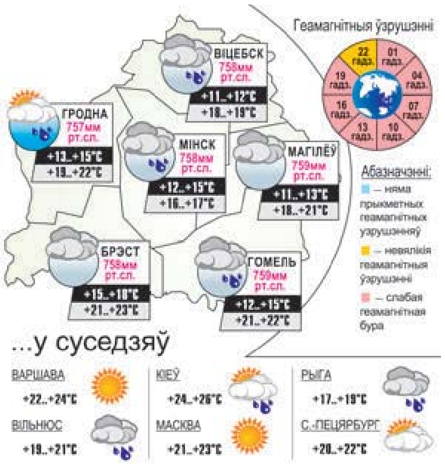

Надвор'е

ДАЖДЖЫ, НАВАЛЬНІЦЫ І ЧАСОВАЕ ПАХАЛАДАННЕ

Месцамі ападкі будуць дастаткова моцнымі

Зменлівасць надвор'я — адна з характэрных рыс цяперашняга ліпеня. Не паспела максімальная тэмпература паветра дасягнуць 30-градусных адзнак, як на змену спякоце прыйшло пахаладанне. У найбліжэйшы час на тэрыторыю нашай краіны працягне паступаць больш свежая паветраная маса, а значыць, тэмпературны фон пaранейшаму будзе стрыманы, пры гэтым без летніх навальнічных дажджоў не абыдзецца, паведамляюць спецыялісты Рэспубліканскага цэнтра па гідраметэаралогіі, кантролі радыеактыўнага забруджвання і маніторынгу навакольнага асяроддзя Мінпрыроды.

У пятніцу ўмовы надвор'я на тэрыторыі краіны будзе вызначаць няўстойлівая паветраная маса паўночна-заходняга паходжання, толькі ноччу ў паўднёва-ўсходніх раёнах Беларусі яшчэ захаваецца ўплыў атмасфернага фронту. Месцамі па краіне пройдуць кароткачасовыя дажджы, у асобных раёнах прагрымяць навальніцы. У начныя і ранішнія гадзіны месцамі будзе згушчацца слабы туман. Максімальная тэмпература днём складзе 19—25 градусаў.

У суботу кіраванне надвор'ем пяройдзе да сістэмы атмасферных франтоў, якія ссоўваюцца да нас з Цэнтральнай Еўропы. У начныя гадзіны гэта абумовіць кароткачасовыя дажджы пераважна па заходняй частцы краіны. Раніцай і днём дажджы рознай інтэнсіўнасці пройдуць у большасці раёнаў краіны. У асобных раёнах прагрымяць навальніцы. Удзень месцамі дажджы будуць дасягаць крытэрыяў моцных і суправаджацца ўзмацненнем ветру да 15—20 м/с. Уначы і раніцай у вільготным паветры месцамі будзе згушчацца слабы туман. Тэмпература паветра ноччу складзе 8—15 градусаў. Дзённыя максімумы будуць вагацца ад 18 градусаў па паўночным захадзе да 26 цяпла па паўднёвым усходзе.

Уплыў франтальных раздзелаў захаваецца і ноччу на нядзелю, таму кароткачасовыя дажджы прагназуюцца на большай частцы тэрыторыі. Днём мы акажамся ў няўстойлівай паветранай масе, якая паступае з Заходняй Еўропы, і кароткачасовыя дажджы набудуць лакальны характар. У асобных раёнах ападкі будуць суправаджацца навальніцамі. Уначы і раніцай месцамі чакаецца слабы туман. Начная тэмпература дасягне 8—15 градусаў, а ўдзень — плюс 18—25 градусаў.

Паводле папярэдняга прагнозу айчынных сіноптыкаў, няўстойлівае з кароткачасовымі дажджамі надвор'е чакаецца і ў першай палове наступнага тыдня. У панядзелак толькі месцамі пройдуць кароткачасовыя дажджы, удзень магчымыя навальніцы. Ноччу і раніцай у асобных раёнах — слабы туман. Тэмпература паветра ўначы будзе ў межах ад 9 да 15 градусаў, а па паўднёвым захадзе — да 17. Днём прагназуецца 19—26 градусаў, а ў паўднёва-заходніх раёнах — да 29 цяпла.

У аўторак ноччу месцамі, а раніцай і днём на большай частцы тэрыторыі краіны чакаюцца кароткачасовыя дажджы, у асобных раёнах — навальніцы. Тэмпература паветра ўначы дасягне плюс 13—19 градусаў, а ўдзень — 19—26 градусаў. Па паўднёвым усходзе паветра прагрэецца да 29 градусаў.

У сераду ноччу зноў пахаладае. У гэты дзень месцамі па краіне пройдуць кароткачасовыя дажджы, і кароткачасовыя дажджы, у асобных раёнах — навальніцы. Уначы тэмпература складзе плюс 11—17 градусаў, а ўдзень — 19—26 градусаў.

Сяргей КУРКАЧ.

Даты | Падзеі | Людзі

21 ЛІПЕНЯ

У краіне

1863 год — нарадзіўся Уладзімір Гаўрылавіч Краснянскі, беларускі гісторык.

1897 год — нарадзіўся (Гродзенская губерня) Васіль Данілавіч Сакалоўскі, савецкі ваенны дзеяч, Герой Савецкага Саюза, Маршал Савецкага Саюза. У Чырвонай Арміі з 1918-га. Удзельнік Грамадзянскай вайны. У 1930—1935 гг. — камандзір дывізіі БВА, затым — у іншых ваенных акругах. У гады Вялікай Айчыннай вайны з ліпеня 1941-га — начальнік штаба Заходняга фронту, Заходняга напрамку, камандуючы войскамі Заходняга фронту, начальнік штаба 1-га Украінскага, намеснік камандуючага войскамі 1-га Беларускага франтоў. Удзельнік распрацоўкі Смаленскай і Віцебска-Аршанскай аперацый. Пасля вайны намеснік галоўнакамандуючага, галоўнакамандуючы Групай савецкіх войскаў у Германіі. З 1949-га — першы намеснік ваеннага міністра, у 1952—1960 гг. — начальнік Генштаба — першы намеснік міністра абароны СССР. У Гродне імем Сакалоўскага названа вуліца і ўстаноўлены бюст.

1906 год — нарадзіўся Барыс Яфімавіч (сапр. Борух Хаймавіч) Кабішчар, беларускі дзеяч цыркавога мастацтва, заслужаны дзеяч мастацтваў Беларусі.

У свеце

1878 год — шведскі палярны даследчык Нільс Адольф Эрык Нордэншэльд на параходзе «Вега» адправіўся ў арктычную экспедыцыю, падчас якой першы праплыў Паўночна-Усходнім праходам з Атлантычнага акіяна ў Ціхі (з зімоўкай у дарозе) і праз Суэцкі канал вярнуўся ў Швецыю, такім чынам упершыню абышоўшы ўсю Еўразію.

1903 год — нарадзіўся Мікалай Аляксандравіч Сакалоў, расійскі мастак, графік і жывапісец, народны мастак СССР, правадзейны член Акадэміі мастацтваў СССР.

1923 год — нарадзіўся Рудольф Маркус, канадскі хімік, лаўрэат Нобелеўскай прэміі па хіміі.

1938 год — нарадзілася Нані Георгіеўна Брэгвадзэ, грузінская эстрадная спявачка, народная артыстка СССР і Грузіі.

1948 год — нарадзіўся Міхаіл Мікалаевіч Задорнаў, расійскі пісьменнік-сатырык. Аўтар лірычных і сатырычных апавяданняў, гумарэсак, нарысаў, дарожных нататак і п'ес.

Так гаварыў...

СЯРГЕЙ ГРАХОЎСКІ:

«Калі ты ўсё спазнаў па поўнай меры
І не паспеў душою ачарсцвець,
Не бойся, што баліць часамі сэрца, —
Яно ж таму і сэрца, каб балець».

УСМІХНЕМСЯ

— Тата, я дарослая самастойная жанчына, я магу сама купіць сабе бульбу.

— Люся, капай, не адцягвайся.

Калі дзіцяці трэці месяц запар нічога не задавалі ў школе, бацькі зразумелі, што наладжваць адносіны на абсалютным даверы было памылкай.

— Я хачу шмат чаго дабіцца ў кар'еры. І я ўпэўнены, што ў мяне гэта атрымаецца, бо я таленавіты, настойлівы і працавіты!

— Пятровіч, акрамя пяску і гліны, у гэтым кар'еры нічога няма.

У мяне алергія — насмарк. Купіў прэпарат. Пабочныя эфекты: санлівасць, вочны ціск, шум у вушах; нервовасць, бяссонніца, сутаргі, сухасць у роце, ваніты, дэпрэсія, гастрыт, дыярэя, мігрэнь, насавы крывацёк. Вось сяджу і думаю: можа, чорт з ім, з насмаркам...

Жонка слухала распавед мужа пра тое, што ён усю ноч правёў у бальніцы ў цяжкахворага Каляна, і маўчала як рыба. Калян у шафе таксама маўчаў.

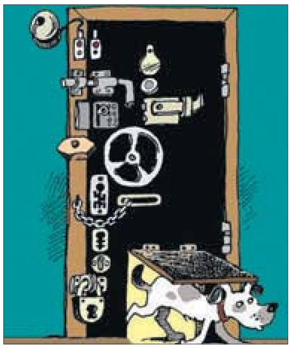

ЗВЯЗДА БЕЛАРУСКАЯ ГАЗЕТА

ЗАСНАВАЛЬНІКІ: Савет Рэспублікі Нацыянальнага сходу Рэспублікі Беларусь, Палата прадстаўнікоў Нацыянальнага сходу Рэспублікі Беларусь, Савет Міністраў Рэспублікі Беларусь

Выдавец — Рэдакцыйна-выдавецкая ўстанова «Выдавецкі дом «Звязда».

Рэгістрацыйнае пасведчанне нумар 2 ад 17 лютага 2009 года, выдадзенае Міністэрствам інфармацыі Рэспублікі Беларусь.

Дырэктар — галоўны рэдактар КАРЛЮКЕВІЧ Аляксандр Мікалаевіч.

АДРАС: 220013, г. Мінск, вул. Б. Хмяльніцкага, 10а.

ТЭЛЕФОНЫ Ў МІНСКУ: прыёмнай – 311 17 13 (тэл./факс); аддзелаў: пісьмаў — 311 17 44, маркетынгу — 263 66 73, бухгалтэрыі — 311 17 16.

прыём рэкламы тэл./факс: 311 17 27, e-mail: reklama@zviazda.by

Матэрыялы, пазначаныя гэтым значком, носяць рэкламны характар. Адказнасць за змест рэкламы нясуць рэкламадаўцы.

Аўтары апублікаваных матэрыялаў нясуць адказнасць за падбор і дакладнасць фактаў. Іх меркаванні не заўсёды супадаюць з меркаваннем рэдакцыі. Рэдакцыя па сваім меркаванні адбірае і публікуе адрасаваныя ёй пісьмы. Перадрук матэрыялаў, апублікаваных у «Звяздзе», толькі з дазволу рэдакцыі.

www.zviazda.by

e-mail: info@zviazda.by (для зваротаў): zvarot@zviazda.by

Газета аддрукавана ў Рэспубліканскім унітарным прадпрыемстве «Выдавецтва «Беларускі Дом друку». ЛП № 02330/106 ад 30.04.2004. 220013, Мінск, прасп. Незалежнасці, 79/1. Выходзіць 5 разоў на тыдзень.

Тыраж 11.935. Індэкс 63850. Зак. № 1707.

Нумар падпісаны ў 19.30 20 ліпеня 2023 года.

М 1 2 3 4 5 6 7 8 9 10 11 12
П 1 2 3 4 5 6 7 8 9 10 11 12